

Lei Orçamentária Anual 2021

EMENTA: ESTIMA A RECEITA E FIXA AS DESPESAS NO MUNICÍPIO DE DOMINGOS MOURÃO-PI PARA O EXERCÍCIO DE 2021.

O PREFEITO MUNICIPAL DE DOMINGOS MOURÃO – PI, usando de suas atribuições que lhe são conferidas pela Constituição Federal e pela Lei Orgânica deste Município, FAZ SABER que a Câmara Municipal aprovou e ele sanciona a seguinte Lei.

DO ORÇAMENTO DO MUNICÍPIO

Art. 1º - Esta Lei estima a receita e fixa a despesa do município de Domingos Mourão-PI, para o exercício financeiro de 2021, em R\$ 26.503.600,00, (vinte e seis milhões quinhentos e três mil e seiscentos reais), nos termos do art. 165, §5º, da Constituição Federal, da Lei Complementar nº 101/00 e da Lei de Diretrizes Orçamentárias para o exercício de 2021.

- I. O Orçamento Fiscal referente ao Poder Executivo e o Poder Legislativo do Município, seus fundos, órgãos e entidades da administração direta e indireta, inclusive fundações mantidas e instituídas pelo poder público no valor de R\$ 21.570.600,00 (vinte e um milhões quinhentos e setenta mil e seiscentos reais);
- II. O Orçamento da Seguridade Social, abrangendo todas as entidades e órgãos a ela vinculados, da administração direta e indireta, bem como os fundos e fundações instituídos e mantidos pelo poder público no valor de R\$ 4.933.000,00 (quatro milhões, novecentos e trinta e três mil reais).

Art. 2º - Integram a Lei do Orçamento segundo o art. 2º § 1º da Lei nº 4320 de 17 de março de 1964, os seguintes anexos:

- I. Sumário geral da receita por fontes e da despesa por funções do Governo;
- II. Quadro demonstrativo da Receita e da Despesa segundo as Categorias Econômicas, na forma do Anexo I;
- III. Quadro discriminativo da receita por fontes e respectiva legislação;
- IV. Quadro das dotações por órgãos do Governo e da Administração.

CAPÍTULO I
DOS ORÇAMENTOS FISCAL E DA SEGURIDADE SOCIAL
SEÇÃO I
ESTIMATIVA DA RECEITA

Art.3º - A Receita total é estimada em R\$ 26.503.600,00, (vinte e seis milhões quinhentos e três mil e seiscentos reais) e serão realizadas mediante a arrecadação de tributos, outras receitas correntes e de capital, na forma da legislação em vigor, discriminada nos quadros anexos com os seguintes desdobramentos:

RECEITAS CORRENTES	R\$	26.087.200,00
Impostos, Taxas e Contribuições de Melhoria	R\$	424.529,00
Receita de Contribuições	R\$	4.000,00
Receita Patrimonial	R\$	16.999,32
Transferências Correntes	R\$	27.496.053,62
Outras Transferências Correntes	R\$	4.048,38
DEDUÇÕES DAS RECEITAS	R\$	-1.858.430,32
RECEITA DE CAPITAL	R\$	416.400,00
Alienação de Bens	R\$	55.000,00
Transferências de Capital	R\$	360.400,00
Outras Transferências de Capital	R\$	1.000,00
TOTAL DA RECEITA	R\$	26.503.600,00

SEÇÃO II
DA FIXAÇÃO DA DESPESA

Art. 4º - O Valor total da fixação da despesa é igual ao da previsão da Receita, cumprindo assim, o Princípio do Equilíbrio Orçamentário, a qual será realizada segundo a apresentação dos anexos integrantes desta Lei, obedecendo à classificação institucional, funcional-pragmática, distribuídas da seguinte maneira:

I. DESPESA POR CLASSIFICAÇÃO INSTITUCIONAL

01.01	CÂMARA MUNICIPAL	R\$	659.000,00
02.01	GABINETE DO PREFEITO	R\$	73.000,00
02.02	SECRETARIA DE ADMINISTRAÇÃO E FINANÇAS	R\$	2.864.569,06
02.03	CONTROLADORIA GERAL DO MUNICÍPIO	R\$	161.800,00
02.04	SECRETARIA MUNICIPAL DE OBRAS E SERVIÇOS URBANOS	R\$	1.000.800,00
02.05	SECRETARIA MUNICIPAL DE EDUCAÇÃO E CULTURA	R\$	11.258.630,94
02.06	SECRETARIA MUNICIPAL DE SAÚDE	R\$	84.000,00
02.07	SECRETARIA MUNICIPAL DE AGROINDÚSTRIA E NEGÓCIOS	R\$	148.000,00
02.08	SECRETARIA DE MEIO-AMBIENTE, RECURSOS HÍDRICOS E TURISMO	R\$	132.100,00
02.09	SECRETARIA MUNICIPAL DE ASSISTÊNCIA SOCIAL	R\$	200.700,00
02.10	FUNDO DE VALORIZAÇÃO DO MAGISTÉRIO-FUNDEB	R\$	4.922.700,00
02.11	FUNDO MUNICIPAL DE SAÚDE – FMS	R\$	3.574.300,00
02.12	FUNDO MUNICIPAL DE ASSISTÊNCIA SOCIAL – FMAS	R\$	1.074.000,00
99.99	RESERVA DE CONTINGÊNCIA	R\$	350.000,00
TOTAL		R\$	26.503.600,00

II. DESPESA POR FUNÇÃO DE GOVERNO

01 – LEGISLATIVA	R\$	659.000,00
04 – ADMINISTRAÇÃO	R\$	2.937.369,06
08 – ASSISTÊNCIA SOCIAL	R\$	1.274.700,00
10 – SAÚDE	R\$	3.658.300,00
12 – EDUCAÇÃO	R\$	15.939.330,94
13 – CULTURA	R\$	119.000,00
15 – URBANISMO	R\$	525.600,00
16 – HABITAÇÃO	R\$	5.000,00
17 – SANEAMENTO	R\$	219.200,00
18 – GESTÃO AMBIENTAL	R\$	3.000,00
20 – AGRICULTURA	R\$	175.100,00
23 – COMÉRCIO E SERVIÇOS	R\$	89.000,00
25 – ENERGIA	R\$	49.000,00
26 – TRANSPORTE	R\$	215.000,00
27 – DESPORTO E LAZER	R\$	63.000,00
28 – ENCARGOS ESPECIAIS	R\$	222.000,00
99 – RESERVA DE CONTINGÊNCIA	R\$	350.000,00
TOTAL DA DESPESA	R\$	26.503.600,00

Art. 5º - Em conformidade com a Lei de Responsabilidade Fiscal – LRF foi destinado para reserva de contingência o valor de R\$ 350.000,00 (trezentos e cinquenta mil reais) que corresponde ao percentual de 1,34% (um e trinta e quatro avos por cento) da Receita Corrente Líquida os quais serão destinados ao atendimento dos passivos contingentes, intempéries, outros riscos e eventos fiscais imprevistos.

Art. 6º - Na hipótese de não utilização da reserva de contingência nos fins previsto no art. 5º, inciso III, alínea “b” da Lei Complementar Federal nº 101, de 04 de maio de 2000, até 31 de agosto de 2021, a dotação correspondente poderá ser anulada para abertura de créditos adicionais.

CAPÍTULO II DAS AUTORIZAÇÕES DO PODER EXECUTIVO

Art. 7º - Fica o Poder Executivo autorizado, durante o exercício de 2021:

- I. Abrir Créditos Adicionais Suplementares com recursos provenientes de superávit financeiro, excesso de arrecadação nos termos do artigo 43, § 1º, inciso I, da Lei Federal nº 4.320, de 17 de março de 1964.
- II. Abrir Créditos Adicionais Suplementares até o limite de 30% (trinta por cento) do total da despesa fixadas na presente Lei, com recursos resultantes de anulação parcial ou total de dotações, observando o disposto no art. 43, § 1º, inciso III, da Lei Federal nº 4.320, de 17 de março de 1964.
- III. Transpor, remanejar ou transferir recursos de uma categoria de programação para outro ou de um órgão para outro órgão.

Art. 08º - Durante a execução do Orçamento fica o Poder Executivo autorizado a realizar Operações de Crédito por Antecipação da Receita até o limite de 7% (sete por cento) do total da receita corrente líquida.

Art. 09º - Esta Lei entrará em vigor no dia primeiro de janeiro de 2021, revogadas as disposições em contrário.

Gabinete do Prefeito Municipal de Domingos Mourão, em 28 de dezembro de 2020.

JÚLIO CÉSAR BARBOSA FRANCO
Prefeito Municipal

Sancionada, numerada, registrada e publicada a presente Lei, conforme estabelece a Lei Orgânica Municipal, Gabinete do Prefeito Municipal de Domingos Mourão em 28 de dezembro de 2020.

JOAQUIM RÔMELL GALVÃO SANTOS
Secretário Munic. De Administração e Finanças

PREF MUNICIPAL DE DOMINGOS MOURAO

PRAÇA DA MATRIZ, 135

06553911/0001-22

Exercício: 2021

DESPESA ORÇADA POR FUNÇÃO

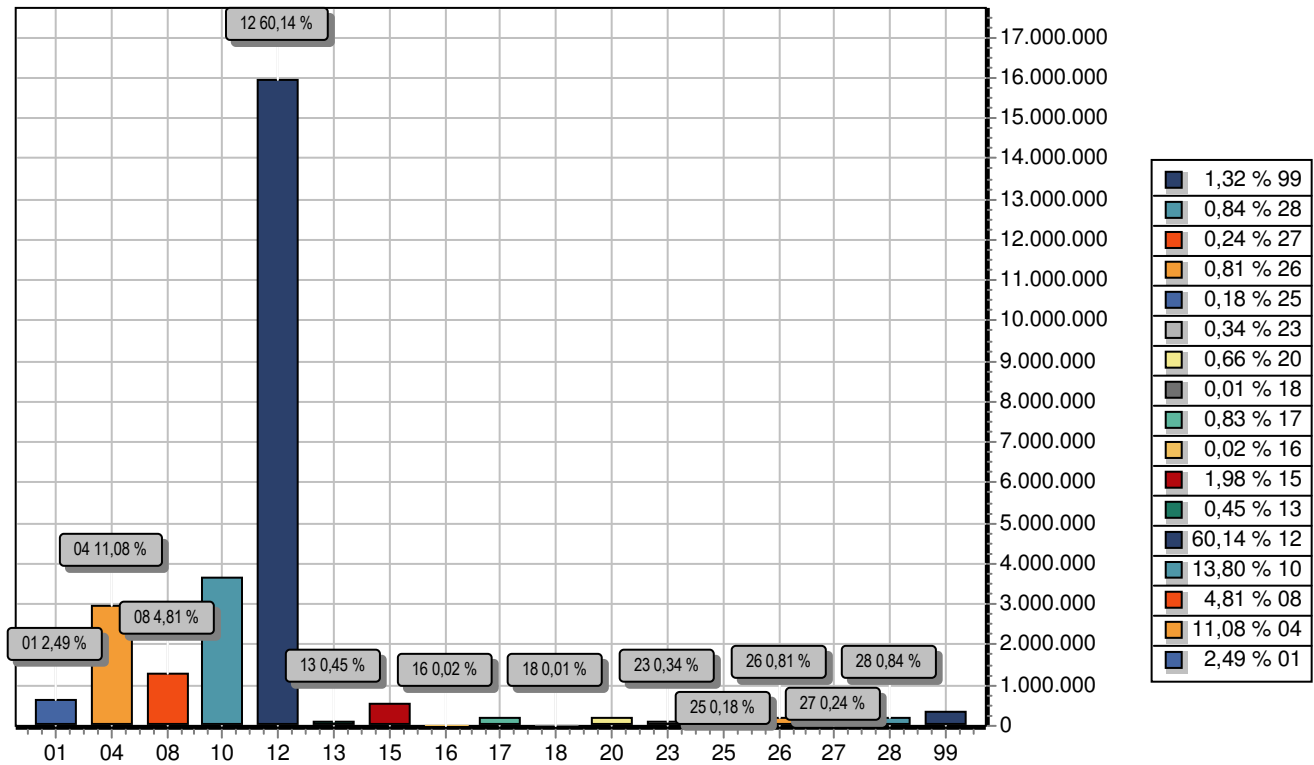

FUNÇÃO	DOTAÇÃO
01 Legislativa	659.000,00
04 Administração	2.937.369,06
08 Assistência Social	1.274.700,00
10 Saúde	3.658.300,00
12 Educação	15.939.330,94
13 Cultura	119.000,00
15 Urbanismo	525.600,00
16 Habitação	5.000,00
17 Saneamento	219.200,00
18 Gestão Ambiental	3.000,00
20 Agricultura	175.100,00
23 Comércio e Serviços	89.000,00
25 Energia	49.000,00
26 Transporte	215.000,00
27 Desporto e Lazer	63.000,00
28 Encargos Especiais	222.000,00
99 Reserva de Contingência	350.000,00
TOTAL	26.503.600,00

PREF MUNICIPAL DE DOMINGOS MOURAO

PRAÇA DA MATRIZ, 135

06553911/0001-22

Exercício: 2021

DESPEZA ORÇADA POR FUNÇÃO

JULIO CÉSAR BARBOSA FRANCO
PREFEITO MUNICIPAL

PREF MUNICIPAL DE DOMINGOS MOURAO

PRAÇA DA MATRIZ, 135

06553911/0001-22

Exercício: 2021

DESPEZA ORÇADA POR GRUPO

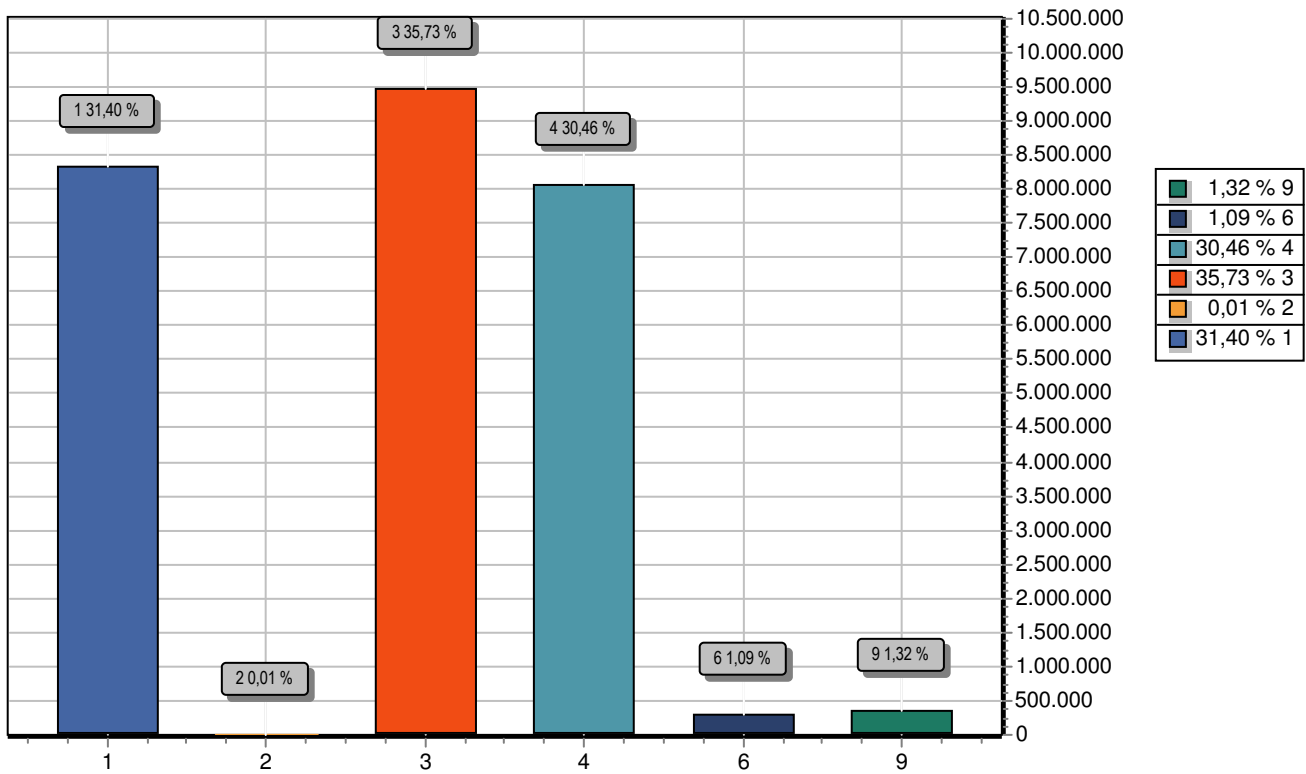

GRUPO		DOTAÇÃO
1	PESSOAL E ENCARGOS SOCIAIS	8.321.000,00
2	JUROS E ENCARGOS DA DÍVIDA	2.000,00
3	OUTRAS DESPESAS CORRENTES	9.468.569,06
4	INVESTIMENTOS	8.072.030,94
6	AMORTIZAÇÃO DA DÍVIDA	290.000,00
9	RESERVA DE CONTINGÊNCIA	350.000,00
TOTAL		26.503.600,00

JULIO CÉSAR BARBOSA FRANCO
PREFEITO MUNICIPAL

PREF MUNICIPAL DE DOMINGOS MOURAO

PRAÇA DA MATRIZ, 135

06553911/0001-22

Exercício: 2021

RECEITA PREVISTA

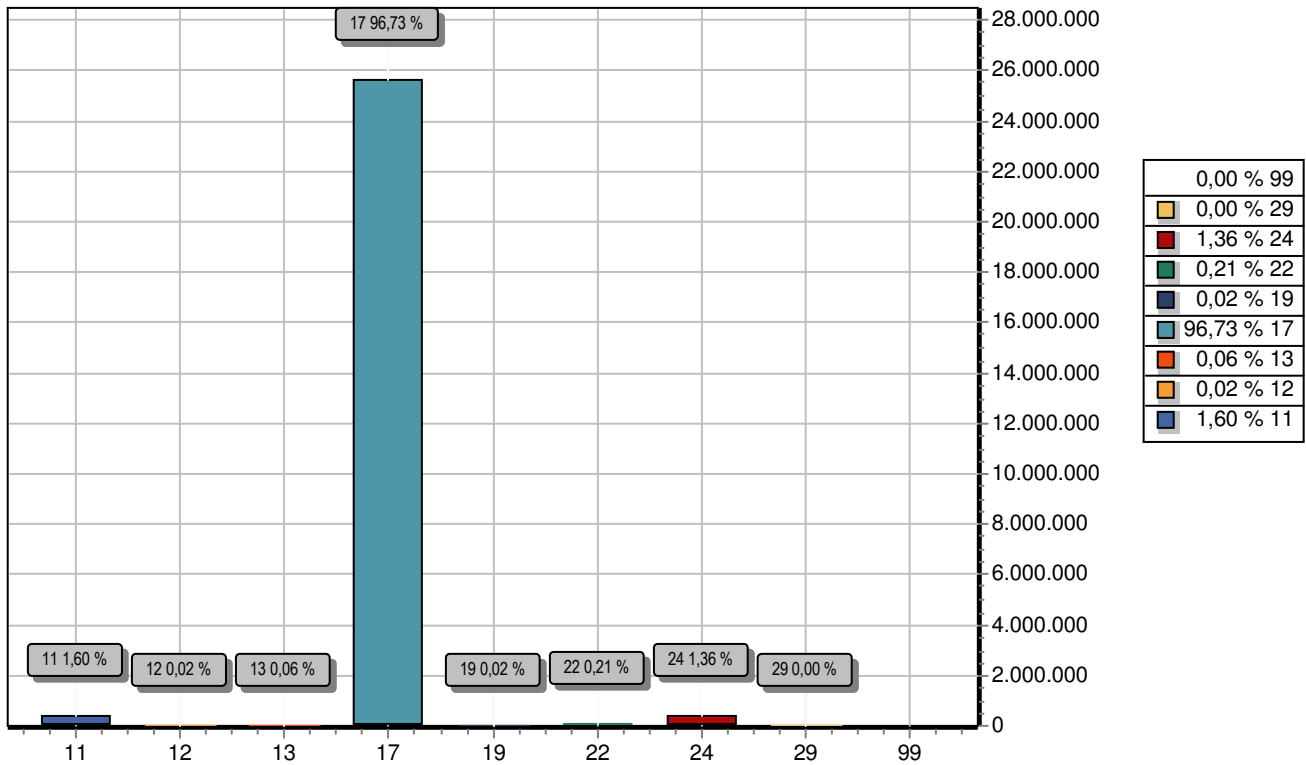

CODIGO		PREVISTO
11	IMPOSTOS, TAXAS E CONTRIBUIÇÕES DE MELHORIA	424.529,00
12	CONTRIBUIÇÕES	4.000,00
13	RECEITA PATRIMONIAL	16.999,32
17	TRANSFERENCIAS CORRENTES	25.637.623,30
19	OUTRAS RECEITAS CORRENTES	4.048,38
22	ALIENAÇÃO DE BENS	55.000,00
24	TRANSFERÊNCIAS DE CAPITAL	360.400,00
29	OUTRAS RECEITAS DE CAPITAL	1.000,00
99	RECURSOS ARRECADADOS EM EXERCÍCIOS ANTERIORES	
TOTAL		26.503.600,00

JULIO CÉSAR BARBOSA FRANCO
PREFEITO MUNICIPAL

PREF MUNICIPAL DE DOMINGOS MOURAO

PRAÇA DA MATRIZ, 135

06553911/0001-22

Exercício: 2021

Lei: , Data:

(Art.2º - § 1º da Lei 4.320/64)

CONSOLIDADO

1 of 1

SUMÁRIO GERAL DA RECEITA POR FONTES E DAS DESPESAS POR FUNÇÕES DO GOVERNO

RECEITA			DESPESA		
TITULOS	Saldo R\$	Saldo R\$	TITULOS	Saldo R\$	Saldo R\$
RECEITAS CORRENTES		27.945.630,32	Legislativa		659.000,00
IMPOSTOS, TAXAS E CONTRIBUIÇÕES DE MELHORIA	424.529,00		Administração		2.937.369,06
CONTRIBUIÇÕES	4.000,00		Assistência Social		1.274.700,00
RECEITA PATRIMONIAL	16.999,32		Saúde		3.658.300,00
TRANSFERÊNCIAS CORRENTES	27.496.053,62		Educação		15.939.330,94
OUTRAS RECEITAS CORRENTES	4.048,38		Cultura		119.000,00
DEDUÇÕES DA RECEITA CORRENTE		-1.858.430,32	Urbanismo		525.600,00
(R) DEDUCOES DA RECEITA	-1.858.430,32		Habitação		5.000,00
RECEITAS DE CAPITAL		416.400,00	Saneamento		219.200,00
ALIENAÇÃO DE BENS	55.000,00		Gestão Ambiental		3.000,00
TRANSFERÊNCIAS DE CAPITAL	360.400,00		Agricultura		175.100,00
OUTRAS RECEITAS DE CAPITAL	1.000,00		Comércio e Serviços		89.000,00
TOTAL		26.503.600,00	Energia		49.000,00
			Transporte		215.000,00
			Desporto e Lazer		63.000,00
			Encargos Especiais		222.000,00
			Reserva de Contingência		350.000,00
			TOTAL		26.503.600,00

JULIO CÉSAR BARBOSA FRANCO
PREFEITO MUNICIPAL

PREF MUNICIPAL DE DOMINGOS MOURAO

PRAÇA DA MATRIZ, 135 - CNPJ:06553911/0001-22

Orçamento Programa - Exercício de 2021

Anexo 01

DEMONSTRATIVO DA RECEITA E DESPESA SEGUNDO AS CATEGORIAS ECONOMICAS

(Inc.II, §1º, Art.2º)

Page 1

Lei: , Data:

RECEITA	R\$	R\$
RECEITAS CORRENTES		
IMPOSTOS, TAXAS E CONTRIBUIÇÕES DE MELHORIA	424.529,00	
CONTRIBUIÇÕES	4.000,00	
RECEITA PATRIMONIAL	16.999,32	
TRANSFERÊNCIAS CORRENTES	27.496.053,62	
OUTRAS RECEITAS CORRENTES	4.048,38	
(R) DEDUÇÕES DO FUNDEB	-1.858.430,32	
SUB TOTAL		26.087.200,00
TOTAL		26.087.200,00
SUPERAVIT DO ORCAMENTO CORRENTE		8.295.630,94
RECEITAS DE CAPITAL		
ALIENAÇÃO DE BENS	55.000,00	
TRANSFERÊNCIAS DE CAPITAL	360.400,00	
OUTRAS RECEITAS DE CAPITAL	1.000,00	
SUB TOTAL		416.400,00
TOTAL		8.712.030,94

RESUMO

RECEITAS CORRENTES	27.945.630,32
DEDUÇÕES DA RECEITA CORRENTE	-1.858.430,32
RECEITAS DE CAPITAL	416.400,00
TOTAL DE RECEITAS	26.503.600,00
TOTAL	26.503.600,00

DESPESA	R\$	R\$
DESPESAS CORRENTES		
PESSOAL E ENCARGOS SOCIAIS	8.321.000,00	
JUROS E ENCARGOS DA DÍVIDA	2.000,00	
OUTRAS DESPESAS CORRENTES	9.468.569,06	
SUB TOTAL		17.791.569,06
SUPERAVIT DO ORCAMENTO CORRENTE		8.295.630,94
TOTAL		26.087.200,00
DESPESAS DE CAPITAL		
INVESTIMENTOS	8.072.030,94	
AMORTIZAÇÃO DA DÍVIDA	290.000,00	
SUB TOTAL		8.362.030,94
RESERVA DE CONTINGENCIA		350.000,00
TOTAL		8.712.030,94

RESUMO

DESPESAS CORRENTES	17.791.569,06
DESPESAS DE CAPITAL	8.362.030,94
RESERVA DE CONTINGÊNCIA	350.000,00
TOTAL DE DESPESA	26.503.600,00
TOTAL	26.503.600,00

PREF MUNICIPAL DE DOMINGOS MOURAO

PRAÇA DA MATRIZ, 135 - CNPJ:06553911/0001-22

Orçamento Programa - Exercício de 2021

DEMONSTRATIVO DA RECEITA E DESPESA SEGUNDO AS CATEGORIAS ECONOMICAS

(Inc.II, §1º, Art.2º)

Anexo 01

Page 2

Lei: , Data:

JULIO CÉSAR BARBOSA FRANCO
PREFEITO MUNICIPAL

PREF MUNICIPAL DE DOMINGOS MOURAO

PRAÇA DA MATRIZ, 135 - CNPJ:06553911/0001-22

Anexo 02

Page 1

Orçamento Programa - Exercício de 2021

RECEITAS SEGUNDO AS CATEGORIAS ECONOMICAS

Lei: , Data:

Código	Especificação	F.R.	Desdobramento	SubCategoria Fonte	Categoria Econômica
1000.00.0.0	RECEITAS CORRENTES	0.000.000			27.945.630,32
1100.00.0.0	IMPOSTOS, TAXAS E CONTRIBUIÇÕES DE MELHORIA	0.000.000		424.529,00	
1110.00.0.0	IMPOSTOS	0.000.000		420.529,00	
1113.00.0.0	IMPOSTOS SOBRE A RENDA E PROVENTOS DE QUALQUER NATUREZA	0.000.000	236.529,00		
1113.03.0.0	IMPOSTO SOBRE A RENDA - RETIDO NA FONTE	0.000.000	236.529,00		
1113.03.1.0	IMPOSTO SOBRE A RENDA - RETIDO NA FONTE - TRABALHO	0.000.000	142.000,00		
1113.03.1.1	IRRF-TRABALHO-PRINCIPAL	0.001.00	142.000,00		
1113.03.4.0	IMPOSTO SOBRE A RENDA - RETIDO NA FONTE - OUTROS RENDIMENTOS	0.000.000	94.529,00		
1113.03.4.1	IRRF-OUTROS RENDIMENTOS-PRINCIPAL	0.001.00	94.529,00		
1118.00.0.0	IMPOSTOS ESPECÍFICOS DE ESTADOS, DF E MUNICÍPIOS	0.000.000	184.000,00		
1118.01.0.0	IMPOSTOS SOBRE O PATRIMÔNIO PARA ESTADOS/DF/MUNICÍPIOS	0.000.000	8.900,00		
1118.01.1.0	IMPOSTO SOBRE A PROPRIEDADE PREDIAL E TERRITORIAL URBANA	0.000.000	5.700,00		
1118.01.1.1	IPTU-PRINCIPAL	0.001.00	5.400,00		
1118.01.1.2	IPTU-MULTAS JUROS	0.001.00	300,00		
1118.01.4.0	IMPOSTO TRANSMISSÃO "INTER VIVOS" BENS IMÓV.DIR.REAL IMOVEIS	0.000.000	3.200,00		
1118.01.4.1	ITBI-PRINCIPAL	0.001.00	3.000,00		
1118.01.4.2	ITBI-MULTAS JUROS	0.001.00	200,00		
1118.02.0.0	IMPOSTOS PRODUÇÃO, CIRCULAÇÃO MERCADORIAS E SERVIÇO	0.000.000	175.100,00		
1118.02.3.0	IMPOSTO SOBRE SERVIÇOS DE QUALQUER NATUREZA	0.000.000	175.100,00		
1118.02.3.1	ISS-PRINCIPAL	0.001.00	175.100,00		
1120.00.0.0	TAXAS	0.000.000		3.000,00	
1121.00.0.0	TAXAS PELO EXERCÍCIO DO PODER DE POLÍCIA	0.000.000	1.000,00		
1121.02.0.0	TAXAS DE FISCALIZAÇÃO DAS TELECOMUNICAÇÕES	0.000.000	1.000,00		
1121.02.2.0	TAXA DE FISCALIZAÇÃO DE FUNCIONAMENTO - TFF	0.000.000	1.000,00		
1121.02.2.1	TAXA FISCAL.FUNC.-TFF-PRINCIPAL	0.001.00	1.000,00		
1122.00.0.0	TAXAS PELA PRESTAÇÃO DE SERVIÇOS	0.000.000	2.000,00		
1122.01.0.0	TAXAS PELA PRESTAÇÃO DE SERVIÇOS	0.000.000	2.000,00		
1122.01.1.0	TAXAS PELA PRESTAÇÃO DE SERVIÇOS	0.000.000	2.000,00		
1122.01.1.1	TAXAS PREST.SERV.-PRINCIPAL	0.001.00	2.000,00		
1130.00.0.0	CONTRIBUIÇÃO DE MELHORIA	0.000.000		1.000,00	
1130.00.0.0	CONTRIBUIÇÃO DE MELHORIA	0.000.000	1.000,00		
1130.00.1.0	CONTRIBUIÇÃO DE MELHORIA	0.000.000	1.000,00		
1130.00.1.1	CONTRIBUIÇÃO DE MELHORIA - PRINCIPAL	0.001.00	1.000,00		
1200.00.0.0	CONTRIBUIÇÕES	0.000.000		4.000,00	
1240.00.0.0	CONTRIBUIÇÃO PARA O CUSTEIO DO SERVIÇO DE ILUMINAÇÃO PÚBLICA	0.000.000		4.000,00	
1240.00.0.0	CONTRIBUIÇÃO PARA O CUSTEIO DO SERVIÇO DE ILUMINAÇÃO PÚBLICA	0.000.000	4.000,00		
1240.00.1.0	CONTRIBUIÇÃO PARA O CUSTEIO DO SERVIÇO DE ILUMINAÇÃO PÚBLICA	0.000.000	4.000,00		
1240.00.1.1	CONTRIB.CUSTEIO SERV.ILUM. PÚBLICA-PRINCIPAL	0.001.00	4.000,00		
1300.00.0.0	RECEITA PATRIMONIAL	0.000.000		16.999,32	
1310.00.0.0	EXPLORAÇÃO DO PATRIMÔNIO IMOBILIÁRIO DO ESTADO	0.000.000		1.000,00	
1310.01.0.0	ALUGUÉIS, ARRENDAMENTOS, FOROS, LAUDÉMIOS, TARIFAS DE OCUPAÇ	0.000.000	1.000,00		
1310.01.1.0	ALUGUÉIS E ARRENDAMENTOS	0.000.000	1.000,00		
1310.01.1.1	ALUGUÉIS E ARRENDAMENTOS - PRINCIPAL	0.001.00	1.000,00		
1320.00.0.0	VALORES MOBILIÁRIOS	0.000.000		14.999,32	
1321.00.0.0	JUROS E CORREÇÕES MONETÁRIAS	0.000.000	14.999,32		
1321.00.1.0	REMUNERAÇÃO DE DEPÓSITOS BANCÁRIOS	0.000.000	14.999,32		
1321.00.1.1	REMUN.DEP.BANCÁRIOS-PRINCIPAL	0.001.00	1.600,00		
1321.00.1.1	REMUN.DEP.BANCÁRIOS-PRINCIPAL	0.001.00	500,00		
1321.00.1.1	REMUN.DEP.BANCÁRIOS-PRINCIPAL	0.001.00	300,00		
1321.00.1.1	REMUN.DEP.BANCÁRIOS-PRINCIPAL	0.116.00	1.380,00		
1321.00.1.1	REMUN.DEP.BANCÁRIOS-PRINCIPAL	0.116.00	920,00		
1321.00.1.1	REMUN.DEP.BANCÁRIOS-PRINCIPAL	0.120.00	200,00		
1321.00.1.1	REMUN.DEP.BANCÁRIOS-PRINCIPAL	0.121.00	100,00		
1321.00.1.1	REMUN.DEP.BANCÁRIOS-PRINCIPAL	0.122.00	300,00		
1321.00.1.1	REMUN.DEP.BANCÁRIOS-PRINCIPAL	0.123.00	100,00		
1321.00.1.1	REMUN.DEP.BANCÁRIOS-PRINCIPAL	0.124.00	200,00		
1321.00.1.1	REMUN.DEP.BANCÁRIOS-PRINCIPAL	0.125.00	100,00		

PREF MUNICIPAL DE DOMINGOS MOURAO

PRAÇA DA MATRIZ, 135 - CNPJ:06553911/0001-22

Anexo 02

Page 2

Orçamento Programa - Exercício de 2021

RECEITAS SEGUNDO AS CATEGORIAS ECONOMICAS

Lei: , Data:

Código	Especificação	F.R.	Desdobramento	SubCategoria Fonte	Categoria Econômica
1321.00.1.1	REMUN.DEP.BANCÁRIOS-PRINCIPAL	0.190.12	5.079,32		
1321.00.1.1	REMUN.DEP.BANCÁRIOS-PRINCIPAL	0.213.00	200,00		
1321.00.1.1	REMUN.DEP.BANCÁRIOS-PRINCIPAL	0.214.00	2.720,00		
1321.00.1.1	REMUN.DEP.BANCÁRIOS-PRINCIPAL	0.215.00	100,00		
1321.00.1.1	REMUN.DEP.BANCÁRIOS-PRINCIPAL	0.311.00	400,00		
1321.00.1.1	REMUN.DEP.BANCÁRIOS-PRINCIPAL	0.390.00	100,00		
1321.00.1.1	REMUN.DEP.BANCÁRIOS-PRINCIPAL	0.510.00	600,00		
1321.00.1.1	REMUN.DEP.BANCÁRIOS-PRINCIPAL	0.520.00	100,00		
1390.00.0.0	DEMAIS RECEITAS PATRIMONIAIS	0.000.000		1.000,00	
1390.00.0.0	DEMAIS RECEITAS PATRIMONIAIS	0.000.000	1.000,00		
1390.00.1.0	DEMAIS RECEITAS PATRIMONIAIS	0.000.000	1.000,00		
1390.00.1.1	DEMAIS RECEITAS PATRIMONIAIS - PRINCIPAL	0.001.00	1.000,00		
1700.00.0.0	TRANSFERÊNCIAS CORRENTES	0.000.000		27.496.053,62	
1710.00.0.0	TRANSFERÊNCIAS DA UNIÃO E DE SUAS ENTIDADES	0.000.000		22.825.733,62	
1718.00.0.0	TRANSF.UNIÃO - ESPECÍFICAS DE ESTADOS, DF E MUNIC	0.000.000	22.825.733,62		
1718.01.0.0	PARTICIPAÇÃO NA RECEITA DA UNIÃO	0.000.000	9.255.582,00		
1718.01.2.0	COTA-PARTE FUNDO PARTICIPAÇÃO MUNICÍPIOS - COTA MENSAL	0.000.000	8.569.831,00		
1718.01.2.1	COTA-PARTE FPM-COTA MENSAL-PRINCIPAL	0.001.00	8.569.831,00		
1718.01.3.0	COTA-PARTE FPM-1% ENTREGUE MÊS DEZEMBRO	0.000.000	357.610,00		
1718.01.3.1	COTA-PARTE FPM-1% DEZEMBRO-PRINCIPAL	0.001.00	357.610,00		
1718.01.4.0	COTA-PARTE FPM-1% ENTREGUE MÊS JULHO	0.000.000	326.141,00		
1718.01.4.1	COTA-PARTE FPM-1% JULHO-PRINCIPAL	0.001.00	326.141,00		
1718.01.5.0	COTA-PARTE DO IMPOSTO SOBRE A PROPRIEDADE TERRITORIAL RURAL	0.000.000	2.000,00		
1718.01.5.1	COTA-PARTE ITR-PRINCIPAL	0.001.00	2.000,00		
1718.02.0.0	TRANSF.COMPEN.FINAN.EXPL.RECUR.NATURAIS	0.000.000	135.020,00		
1718.02.6.0	COTA-PARTE DO FUNDO ESPECIAL DO PETRÓLEO - FEP	0.000.000	135.020,00		
1718.02.6.1	COTA-PARTE -FEP-PRINCIPAL	0.001.00	135.020,00		
1718.03.0.0	TRANSFERÊNCIA-SUS-BLOCO CUSTEIO SERV. PÚBL.SAÚDE	0.000.000	1.822.080,00		
1718.03.1.0	TRANSFERÊNCIA DE RECURSOS DO SUS - ATENÇÃO BÁSICA	0.000.000	1.627.580,00		
1718.03.1.1	TRANSF.RECUR.SUS-ATENÇÃO BÁSICA-PRINCIPAL	0.214.00	1.537.580,00		
1718.03.1.1	TRANSF.RECUR.SUS-ATENÇÃO BÁSICA-PRINCIPAL	0.214.00	90.000,00		
1718.03.3.0	TRANSFERÊNCIA DE RECURSOS DO SUS - VIGILÂNCIA EM SAÚDE	0.000.000	139.500,00		
1718.03.3.1	TRANSF.RECUR.SUS-VIG.SAÚDE-PRINCIPAL	0.214.00	139.500,00		
1718.03.4.0	TRANSFERÊNCIA DE RECURSOS DO SUS - ASSISTÊNCIA FARMACÉUTICA	0.000.000	42.000,00		
1718.03.4.1	TRANSF.RECUR.SUS-ASSIST.FARMAC.-PRINCIPAL	0.214.00	42.000,00		
1718.03.5.0	TRANSFERÊNCIA DE RECURSOS DO SUS - GESTÃO DO SUS	0.000.000	13.000,00		
1718.03.5.1	TRANSF.RECUR.SUS-GESTÃO SUS-PRINCIPAL	0.214.00	13.000,00		
1718.05.0.0	TRANSFER.DE RECURSOS DO FUNDO NAC. DESENV.EDUCAÇÃO FNDE	0.000.000	433.400,00		
1718.05.1.0	TRANSFERÊNCIAS DO SALÁRIO-EDUCAÇÃO	0.000.000	106.900,00		
1718.05.1.1	TRANSFERÊNCIAS DO SALÁRIO-EDUCAÇÃO - PRINCIPAL	0.120.00	106.900,00		
1718.05.2.0	TRANSF. DIRETAS-FNDE REF. PROG.DINHEIRO DIRETO NA ESC-PDDE	0.000.000	8.000,00		
1718.05.2.1	TRANSF.DIRETAS FNDE- PROGR. PDDE- PRINCIPAL	0.121.00	8.000,00		
1718.05.3.0	TRANSF.DIRETAS DO FNDE REF.PROG.NAC. ALIM. ESCOLAR-PNAE	0.000.000	183.500,00		
1718.05.3.1	TRANSF.DIRETAS FNDE-PROGR.PNAE-PRINCIPAL	0.122.00	183.500,00		
1718.05.4.0	TRANSFER.FNDE REF.. AO PROG.NAC.APOIO TRANSP.ESCOLAR-PNATE	0.000.000	100.000,00		
1718.05.4.1	TRANSF.DIRETAS FNDE-PROGR.PNATE-PRINCIPAL	0.123.00	100.000,00		
1718.05.9.0	OUTRAS TRANSF.DIRETAS DO FUNDO NAC.DO DESENV.DA EDUC. FNDE	0.000.000	35.000,00		
1718.05.9.1	OUTRAS TRANSF.DIRETAS FNDE-PRINCIPAL	0.124.00	35.000,00		
1718.06.0.0	TRANSFERÊNCIA FINANCEIRA ICMS - DESONERAÇÃO - L.C. Nº 87/96	0.000.000	1.000,00		
1718.06.1.0	TRANSFERÊNCIA FINANCEIRA ICMS - DESONERAÇÃO - L.C. Nº 87/96	0.000.000	1.000,00		
1718.06.1.1	TRANS.FINAN.ICMS-DESON.-LC.Nº 87/96-PRINCIPAL	0.001.00	1.000,00		
1718.09.0.0	TRANSF.RECURSOS COMPLEMENTAÇÃO UNIÃO AO FUNDEB	0.000.000	1.260.100,00		
1718.09.1.0	TRANSF.RECURSOS COMPLEMENTAÇÃO UNIÃO AO FUNDEB	0.000.000	1.260.100,00		
1718.09.1.1	TRANSF.RECUR.COMPLEM.UNIÃO FUNDEB-PRINCIPAL	0.117.00	801.060,00		

PREF MUNICIPAL DE DOMINGOS MOURAO

PRAÇA DA MATRIZ, 135 - CNPJ:06553911/0001-22

Anexo 02

Page 3

Orçamento Programa - Exercício de 2021

RECEITAS SEGUNDO AS CATEGORIAS ECONOMICAS

Lei: , Data:

Código	Especificação	F.R.	Desdobramento	SubCategoria Fonte	Categoria Econômica
1718.09.1.1	TRANSF.RECUR.COMPLEM.UNIÃO FUNDEB-PRINCIPAL	0.117.00	459.040,00		
1718.10.0.0	TRANSFERÊNCIAS DE CONVÊNIO DA UNIÃO E DE SUAS ENTIDADES	0.000.000	30.000,00		
1718.10.9.0	OUTRAS TRANSFERÊNCIAS DE CONVÊNIO DA UNIÃO	0.000.000	30.000,00		
1718.10.9.1	OUTRAS TRANSF.CONV.UNIÃO-PRINCIPAL	0.510.00	30.000,00		
1718.12.0.0	TRANSF.RECURSOS FUNDO NACIONAL DE ASSISTÊNCIA SOCIAL-FNAS	0.000.000	374.100,00		
1718.12.1.0	TRANSF.RECURSOS FUNDO NACIONAL DE ASSISTÊNCIA SOCIAL-FNAS	0.000.000	374.100,00		
1718.12.1.1	TRANSF.RECUR.-FNAS-PRINCIPAL	0.311.00	374.100,00		
1718.13.0.0	TRANSF.DECISÃO JUDICIAL(PRECATÓRIOS)- FUNDEF	0.000.000	9.116.951,62		
1718.13.1.0	TRANSF.DECISÃO JUDICIAL(PRECATÓRIOS)- FUNDEF	0.000.000	9.116.951,62		
1718.13.1.1	TRANSF.DECISÃO JUD.(PRECAT.)-FUNDEF-PRINCIPAL	0.190.12	9.116.951,62		
1718.99.0.0	OUTRAS TRANSFERÊNCIAS DA UNIÃO	0.000.000	397.500,00		
1718.99.1.0	OUTRAS TRANSFERÊNCIAS DA UNIÃO	0.000.000	397.500,00		
1718.99.1.1	OUTRAS TRANSFERÊNCIAS DA UNIÃO - PRINCIPAL	0.001.00	397.500,00		
1720.00.0.0	TRANSF.ESTADOS E DO DISTRITO FEDERAL E DE SUAS ENTIDADES	0.000.000		1.010.020,00	
1728.00.0.0	TRANSF.ESTADOS-ESPECÍFICAS ESTADOS, DF E MUNICÍPIOS	0.000.000	1.010.020,00		
1728.01.0.0	PARTICIPAÇÃO NA RECEITA DOS ESTADOS	0.000.000	741.320,00		
1728.01.1.0	COTA-PARTE DO ICMS	0.000.000	690.820,00		
1728.01.1.1	COTA-PARTE DO ICMS - PRINCIPAL	0.001.00	690.820,00		
1728.01.2.0	COTA-PARTE DO IPVA	0.000.000	27.500,00		
1728.01.2.1	COTA-PARTE DO IPVA - PRINCIPAL	0.001.00	27.500,00		
1728.01.3.0	COTA-PARTE DO IPI - MUNICÍPIOS	0.000.000	1.000,00		
1728.01.3.1	COTA-PARTE DO IPI - MUNICÍPIOS - PRINCIPAL	0.001.00	1.000,00		
1728.01.4.0	COTA-PARTE CONTRIBUIÇÃO INTERVENÇÃO DOMÍNIO ECONÓMICO	0.000.000	22.000,00		
1728.01.4.1	COTA-PARTE CIDE-PRINCIPAL	0.001.00	22.000,00		
1728.03.0.0	TRANSF.RECURSOS ESTADO PROGRAMAS SAÚDE-REPASSE FUNDO A FUNDO	0.000.000	125.800,00		
1728.03.1.0	TRANSF.RECURSOS ESTADO PROGRAMAS SAÚDE-REPASSE FUNDO A FUNDO	0.000.000	125.800,00		
1728.03.1.1	TRANSF.RECUR.EST.PROG.SAÚDE-F/FUNDO-PRINCIPAL	0.213.00	125.800,00		
1728.07.0.0	TRANSF.ESTADOS DESTINADAS À ASSISTÊNCIA SOCIAL	0.000.000	27.900,00		
1728.07.1.0	TRANSF.ESTADOS DESTINADAS À ASSISTÊNCIA SOCIAL	0.000.000	27.900,00		
1728.07.1.1	TRANSF.EST.ASSISTÊNCIA SOCIAL-PRINCIPAL	0.390.00	27.900,00		
1728.10.0.0	TRANSF.CONV.ESTADOS E DO DISTRITO FEDERAL E SUA ENTIDADES	0.000.000	115.000,00		
1728.10.2.0	TRANSF.CONVÊNIO ESTADOS DESTINADAS A PROGRAMA EDUCAÇÃO	0.000.000	105.000,00		
1728.10.2.1	TRANSF.CONV.ESTADOS PROGR.EDUCAÇÃO-PRINCIPAL	0.125.00	105.000,00		
1728.10.9.0	OUTRAS TRANSFERÊNCIAS DE CONVÊNIO DOS ESTADOS	0.000.000	10.000,00		
1728.10.9.1	OUTRAS TRANSF.CONVÊNIO ESTADOS-PRINCIPAL	0.520.00	10.000,00		
1750.00.0.0	TRANSFERÊNCIAS DE OUTRAS INSTITUIÇÕES PÚBLICAS	0.000.000		3.660.300,00	
1758.00.0.0	TRANSF.OUTRAS INSTIT.PÚBLICAS-ESPEC.EST.DF E MUNICÍPIOS	0.000.000	3.660.300,00		
1758.01.0.0	TRANSF. RECURSOS FUNDEB	0.000.000	3.660.300,00		
1758.01.1.0	TRANSF. RECURSOS FUNDEB	0.000.000	3.660.300,00		
1758.01.1.1	TRANSF. RECURSOS FUNDEB-PRINCIPAL	0.116.00	2.196.180,00		
1758.01.1.1	TRANSF. RECURSOS FUNDEB-PRINCIPAL	0.116.00	1.464.120,00		
1900.00.0.0	OUTRAS RECEITAS CORRENTES	0.000.000		4.048,38	
1990.00.0.0	DEMAIS RECEITAS CORRENTES	0.000.000		4.048,38	
1990.99.0.0	OUTRAS RECEITAS	0.000.000	4.048,38		
1990.99.1.0	OUTRAS RECEITAS - PRIMÁRIAS	0.000.000	4.048,38		
1990.99.1.1	OUTRAS RECEITAS - PRIMÁRIAS - PRINCIPAL	0.001.00	4.048,38		
2000.00.0.0	RECEITAS DE CAPITAL	0.000.000			416.400,00
2200.00.0.0	ALIENAÇÃO DE BENS	0.000.000		55.000,00	
2210.00.0.0	ALIENAÇÃO DE BENS MÓVEIS	0.000.000		5.000,00	
2213.00.0.0	ALIENAÇÃO DE BENS MÓVEIS E SEMOVENTES	0.000.000	5.000,00		
2213.00.1.0	ALIENAÇÃO DE BENS MÓVEIS E SEMOVENTES	0.000.000	5.000,00		
2213.00.1.1	ALIENAÇÃO BENS MÓVEIS SEMOVENTES-PRINCIPAL	0.001.00	5.000,00		
2220.00.0.0	ALIENAÇÃO DE BENS IMÓVEIS	0.000.000		50.000,00	
2220.00.0.0	ALIENAÇÃO DE BENS IMÓVEIS	0.000.000	50.000,00		
2220.00.1.0	ALIENAÇÃO DE BENS IMÓVEIS	0.000.000	50.000,00		
2220.00.1.1	ALIENAÇÃO DE BENS IMÓVEIS - PRINCIPAL	0.001.00	50.000,00		

PREF MUNICIPAL DE DOMINGOS MOURAO

PRAÇA DA MATRIZ, 135 - CNPJ:06553911/0001-22

Anexo 02

Page 4

Orçamento Programa - Exercício de 2021

RECEITAS SEGUNDO AS CATEGORIAS ECONOMICAS

Lei: , Data:

Código	Especificação	F.R.	Desdobramento	SubCategoria Fonte	Categoria Econômica
2400.00.0.0	TRANSFERÊNCIAS DE CAPITAL	0.000.000		360.400,00	
2410.00.0.0	TRANSFERÊNCIAS DA UNIÃO E DE SUAS ENTIDADES	0.000.000		360.400,00	
2418.00.0.0	TRANSFERÊNCIAS UNIÃO-ESPECÍFICAS ESTADOS, DF MUNICIPIOS	0.000.000	360.400,00		
2418.03.0.0	TRANSF.RECURSOS-SUS-BLOCO CUSTEIO AÇÕES SERVIÇO PÚBL.SAÚDE	0.000.000	209.900,00		
2418.03.1.0	TRANSFERÊNCIA DE RECURSOS DO SUS - ATENÇÃO BÁSICA	0.000.000	209.900,00		
2418.03.1.1	TRANSF.RECUR.SUS-ATENÇÃO BÁSICA-PRINCIPAL	0.215.00	209.900,00		
2418.10.0.0	TRANSFERÊNCIA DE CONVÊNIO DA UNIÃO E DE SUAS ENTIDADES	0.000.000	150.500,00		
2418.10.5.0	TRANSF.CONVÊNIO UNIÃO DESTINADAS PROGRAMAS SANEAMENTO BÁSICO	0.000.000	120.500,00		
2418.10.5.1	TRANSF.CONV.UNIÃO Progr.SANEAM.BÁS.-PRINCIPAL	0.510.00	120.500,00		
2418.10.9.0	OUTRAS TRANSFERÊNCIAS DE CONVÊNIO DA UNIÃO	0.000.000	30.000,00		
2418.10.9.1	OUTRAS TRANSF.CONV.UNIÃO-PRINCIPAL	0.510.00	30.000,00		
2900.00.0.0	OUTRAS RECEITAS DE CAPITAL	0.000.000		1.000,00	
2990.00.0.0	DEMAIS RECEITAS DE CAPITAL	0.000.000		1.000,00	
2990.00.0.0	DEMAIS RECEITAS DE CAPITAL	0.000.000	1.000,00		
2990.00.1.0	DEMAIS RECEITAS DE CAPITAL	0.000.000	1.000,00		
2990.00.1.1	DEMAIS RECEITAS DE CAPITAL - PRINCIPAL	0.001.00	1.000,00		
9000.00.0.0	(R) DEDUÇÕES DA RECEITA	0.000.000			-1.858.430,32
9500.00.0.0	(R) DEDUÇÕES DO FUNDEB	0.000.000		-1.858.430,32	
9510.00.0.0	(R) DEDUÇÕES DO FUNDEB	0.000.000	-1.858.430,32		
9510.00.0.0	(R) DEDUÇÕES DO FUNDEB	0.000.000		-1.858.430,32	
9510.00.0.0	(R) DEDUÇÕES DO FUNDEB	0.001.00	-1.858.430,32		
Total das Receitas (exceto Intra-Orçamentárias)					26.503.600,00

TOTALIZAÇÃO DAS RECEITAS POR CATEGORIA ECONOMICA

RECEITA CORRENTE

26.087.200,00

RECEITA DE CAPITAL

416.400,00

Total Geral das Receitas

26.503.600,00

JULIO CÉSAR BARBOSA FRANCO
PREFEITO MUNICIPAL

PREF MUNICIPAL DE DOMINGOS MOURAO

PRAÇA DA MATRIZ, 135 - CNPJ:06553911/0001-22

Orçamento Programa - Exercício de 2021

Anexo 02

Page 1

NATUREZA DA DESPESA - CONSOLIDAÇÃO GERAL

Lei: , Data:

Código	Especificação	Elemento	Modalidade	Grupo	Categoria Econômica
30.00.00	DESPESAS CORRENTES				17.791.569,06
31.00.00	PESSOAL E ENCARGOS SOCIAIS			8.321.000,00	
31.90.00	APLICAÇÕES DIRETAS		8.321.000,00		
31.90.04	CONTRATAÇÃO POR TEMPO DETERMINADO	660.000,00			
31.90.11	VENCIMENTOS E VANTAGENS FIXAS - PESSOAL CIVIL	5.630.940,00			
31.90.13	OBRIGAÇÕES PATRONAIS	1.651.060,00			
31.90.16	OUTRAS DESPESAS VARIÁVEIS - PESSOAL CIVIL	75.000,00			
31.90.91	SENTENÇAS JUDICIAIS	260.000,00			
31.90.92	DESPESAS DE EXERCÍCIOS ANTERIORES	44.000,00			
32.00.00	JUROS E ENCARGOS DA DÍVIDA			2.000,00	
32.90.00	APLICAÇÕES DIRETAS		2.000,00		
32.90.21	JUROS SOBRE A DÍVIDA POR CONTRATO	1.000,00			
32.90.22	OUTROS ENCARGOS SOBRE A DÍVIDA POR CONTRATO	1.000,00			
33.00.00	OUTRAS DESPESAS CORRENTES			9.468.569,06	
33.50.00	TRANSFERÊNCIAS A INSTITUIÇÕES PRIVADAS SEM FINS LUCRATIVOS		43.000,00		
33.50.39	OUTROS SERVIÇOS DE TERCEIROS - PESSOA JURÍDICA	43.000,00			
33.90.00	APLICAÇÕES DIRETAS		9.425.569,06		
33.90.14	DIÁRIAS - CIVIL	217.900,00			
33.90.18	AUXÍLIO FINANCEIRO A ESTUDANTES	2.000,00			
33.90.19	AUXÍLIO FARDAMENTO	2.000,00			
33.90.30	MATERIAL DE CONSUMO	3.122.400,00			
33.90.31	PREMIAÇÕES CULTURAIS, ARTÍSTICAS, CIENTÍFICAS, DESPORTIVAS E	24.000,00			
33.90.32	MATERIAL, BEM OU SERVIÇO PARA DISTRIBUIÇÃO GRATUITA	77.000,00			
33.90.33	PASSAGENS E DESPESAS COM LOCOMOÇÃO	318.900,00			
33.90.35	SERVIÇOS DE CONSULTORIA	481.000,00			
33.90.36	OUTROS SERVIÇOS DE TERCEIROS - PESSOA FÍSICA	2.240.500,00			
33.90.39	OUTROS SERVIÇOS DE TERCEIROS - PESSOA JURÍDICA	2.450.669,06			
33.90.40	SERVIÇOS DE TECNOLOGIA DA INFORMAÇÃO E COMUNICAÇÃO - PJ	65.000,00			
33.90.47	OBRIGAÇÕES TRIBUTÁRIAS E CONTRIBUTIVAS	262.200,00			
33.90.92	DESPESAS DE EXERCÍCIOS ANTERIORES	154.000,00			
33.90.93	INDENIZAÇÕES E RESTITUIÇÕES	8.000,00			
40.00.00	DESPESAS DE CAPITAL				8.362.030,94
44.00.00	INVESTIMENTOS			8.072.030,94	
44.90.00	APLICAÇÕES DIRETAS		8.072.030,94		
44.90.51	OBRAS E INSTALAÇÕES	5.726.800,00			
44.90.52	EQUIPAMENTOS E MATERIAL PERMANENTE	2.320.230,94			
44.90.61	AQUISIÇÃO DE IMÓVEIS	25.000,00			
46.00.00	AMORTIZAÇÃO DA DÍVIDA			290.000,00	
46.90.00	APLICAÇÕES DIRETAS		290.000,00		
46.90.71	PRINCIPAL DA DÍVIDA CONTRATUAL RESGATADO	290.000,00			
90.00.00	RESERVA DE CONTINGÊNCIA				350.000,00
99.00.00	RESERVA DE CONTINGÊNCIA			350.000,00	
99.99.00	RESERVA DE CONTINGÊNCIA		350.000,00		
99.99.99	RESERVA DE CONTINGÊNCIA	350.000,00			
			TOTAL		26.503.600,00

JULIO CÉSAR BARBOSA FRANCO
PREFEITO MUNICIPAL

PREF MUNICIPAL DE DOMINGOS MOURAO

PRAÇA DA MATRIZ, 135 - CNPJ:06553911/0001-22

Orçamento Programa - Exercício de 2021

Anexo 02

Page 1

NATUREZA DA DESPESA POR ORGÃO**Lei: , Data:**

PODER ORGÃO						
01 PODER LEGISLATIVO 01 CÂMARA MUNICIPAL						
Código	Especificação	F.R.	Elemento	Modalidade	Grupo	Categoria Econômica
3.0.00.00	DESPESAS CORRENTES	0.000.000				644.000,00
3.1.00.00	PESSOAL E ENCARGOS SOCIAIS	0.000.000			465.000,00	
3.1.90.00	APLICAÇÕES DIRETAS	0.000.000		465.000,00		
3.1.90.11	VENCIMENTOS E VANTAGENS FIXAS - PESSOAL CIVIL	0.001.00	15.000,00			
3.1.90.11	VENCIMENTOS E VANTAGENS FIXAS - PESSOAL CIVIL	0.001.00	370.000,00			
3.1.90.13	OBRIGAÇÕES PATRONAIS	0.001.00	80.000,00			
3.3.00.00	OUTRAS DESPESAS CORRENTES	0.000.000			179.000,00	
3.3.50.00	TRANSFERÊNCIAS A INSTITUIÇÕES PRIVADAS SEM FINS LUCF	0.000.000		3.000,00		
3.3.50.39	OUTROS SERVIÇOS DE TERCEIROS - PESSOA JURÍDICA	0.001.00	3.000,00			
3.3.90.00	APLICAÇÕES DIRETAS	0.000.000		176.000,00		
3.3.90.14	DIÁRIAS - CIVIL	0.001.00	30.000,00			
3.3.90.30	MATERIAL DE CONSUMO	0.001.00	1.000,00			
3.3.90.30	MATERIAL DE CONSUMO	0.001.00	3.000,00			
3.3.90.33	PASSAGENS E DESPESAS COM LOCOMOÇÃO	0.001.00	10.000,00			
3.3.90.36	OUTROS SERVIÇOS DE TERCEIROS - PESSOA FÍSICA	0.001.00	1.000,00			
3.3.90.36	OUTROS SERVIÇOS DE TERCEIROS - PESSOA FÍSICA	0.001.00	20.000,00			
3.3.90.39	OUTROS SERVIÇOS DE TERCEIROS - PESSOA JURÍDICA	0.001.00	100.000,00			
3.3.90.40	SERVIÇOS DE TECNOLOGIA DA INFORMAÇÃO E COMUNICAÇÃO	0.001.00	10.000,00			
3.3.90.92	DESPESAS DE EXERCÍCIOS ANTERIORES	0.001.00	1.000,00			
4.0.00.00	DESPESAS DE CAPITAL	0.000.000				15.000,00
4.4.00.00	INVESTIMENTOS	0.000.000			15.000,00	
4.4.90.00	APLICAÇÕES DIRETAS	0.000.000		15.000,00		
4.4.90.51	OBRAS E INSTALAÇÕES	0.001.00	5.000,00			
4.4.90.52	EQUIPAMENTOS E MATERIAL PERMANENTE	0.001.00	10.000,00			
TOTAL						659.000,00

PREF MUNICIPAL DE DOMINGOS MOURAO

PRAÇA DA MATRIZ, 135 - CNPJ:06553911/0001-22

Orçamento Programa - Exercício de 2021

Anexo 02

Page 2

NATUREZA DA DESPESA POR ORGÃO**Lei: , Data:**

PODER ORGÃO						
02 PODER EXECUTIVO 01 GABINETE DO PREFEITO						
Código	Especificação	F.R.	Elemento	Modalidade	Grupo	Categoria Econômica
3.0.00.00	DESPESAS CORRENTES	0.000.000				73.000,00
3.3.00.00	OUTRAS DESPESAS CORRENTES	0.000.000			73.000,00	
3.3.90.00	APLICAÇÕES DIRETAS	0.000.000		73.000,00		
3.3.90.14	DIÁRIAS - CIVIL	0.001.00	33.000,00			
3.3.90.30	MATERIAL DE CONSUMO	0.001.00	6.000,00			
3.3.90.33	PASSAGENS E DESPESAS COM LOCOMOÇÃO	0.001.00	8.000,00			
3.3.90.35	SERVIÇOS DE CONSULTORIA	0.001.00	5.000,00			
3.3.90.36	OUTROS SERVIÇOS DE TERCEIROS - PESSOA FÍSICA	0.001.00	11.000,00			
3.3.90.39	OUTROS SERVIÇOS DE TERCEIROS - PESSOA JURÍDICA	0.001.00	10.000,00			
TOTAL						73.000,00

PREF MUNICIPAL DE DOMINGOS MOURAO

PRAÇA DA MATRIZ, 135 - CNPJ:06553911/0001-22

Orçamento Programa - Exercício de 2021

Anexo 02

Page 3

NATUREZA DA DESPESA POR ORGÃO**Lei: , Data:**

PODER		02 PODER EXECUTIVO				
ORGÃO		02 SECRETARIA MUN. DE ADM. E FINANÇAS				
Código	Especificação	F.R.	Elemento	Modalidade	Grupo	Categoria Econômica
3.0.00.00	DESPESAS CORRENTES	0.000.000				2.584.569,06
3.1.00.00	PESSOAL E ENCARGOS SOCIAIS	0.000.000			970.900,00	
3.1.90.00	APLICAÇÕES DIRETAS	0.000.000		970.900,00		
3.1.90.04	CONTRATAÇÃO POR TEMPO DETERMINADO	0.001.00	10.000,00			
3.1.90.11	VENCIMENTOS E VANTAGENS FIXAS - PESSOAL CIVIL	0.001.00	515.900,00			
3.1.90.13	OBRIGAÇÕES PATRONAIS	0.001.00	220.000,00			
3.1.90.91	SENTENÇAS JUDICIAIS	0.001.00	220.000,00			
3.1.90.92	DESPESAS DE EXERCÍCIOS ANTERIORES	0.001.00	5.000,00			
3.2.00.00	JUROS E ENCARGOS DA DÍVIDA	0.000.000			2.000,00	
3.2.90.00	APLICAÇÕES DIRETAS	0.000.000		2.000,00		
3.2.90.21	JUROS SOBRE A DÍVIDA POR CONTRATO	0.001.00	1.000,00			
3.2.90.22	OUTROS ENCARGOS SOBRE A DÍVIDA POR CONTRATO	0.001.00	1.000,00			
3.3.00.00	OUTRAS DESPESAS CORRENTES	0.000.000			1.611.669,06	
3.3.50.00	TRANSFERÊNCIAS A INSTITUIÇÕES PRIVADAS SEM FINS LUCF	0.000.000		40.000,00		
3.3.50.39	OUTROS SERVIÇOS DE TERCEIROS - PESSOA JURÍDICA	0.001.00	40.000,00			
3.3.90.00	APLICAÇÕES DIRETAS	0.000.000		1.571.669,06		
3.3.90.14	DIÁRIAS - CIVIL	0.001.00	34.000,00			
3.3.90.30	MATERIAL DE CONSUMO	0.001.00	235.000,00			
3.3.90.33	PASSAGENS E DESPESAS COM LOCOMOÇÃO	0.001.00	5.000,00			
3.3.90.35	SERVIÇOS DE CONSULTORIA	0.001.00	48.000,00			
3.3.90.35	SERVIÇOS DE CONSULTORIA	0.001.00	380.000,00			
3.3.90.36	OUTROS SERVIÇOS DE TERCEIROS - PESSOA FÍSICA	0.001.00	24.000,00			
3.3.90.36	OUTROS SERVIÇOS DE TERCEIROS - PESSOA FÍSICA	0.001.00	214.000,00			
3.3.90.39	OUTROS SERVIÇOS DE TERCEIROS - PESSOA JURÍDICA	0.001.00	36.000,00			
3.3.90.39	OUTROS SERVIÇOS DE TERCEIROS - PESSOA JURÍDICA	0.001.00	330.469,06			
3.3.90.40	SERVIÇOS DE TECNOLOGIA DA INFORMAÇÃO E COMUNICAÇÃO	0.001.00	25.000,00			
3.3.90.47	OBRIGAÇÕES TRIBUTÁRIAS E CONTRIBUTIVAS	0.001.00	184.200,00			
3.3.90.92	DESPESAS DE EXERCÍCIOS ANTERIORES	0.001.00	50.000,00			
3.3.90.93	INDENIZAÇÕES E RESTITUIÇÕES	0.001.00	6.000,00			
4.0.00.00	DESPESAS DE CAPITAL	0.000.000				280.000,00
4.4.00.00	INVESTIMENTOS	0.000.000			60.000,00	
4.4.90.00	APLICAÇÕES DIRETAS	0.000.000		60.000,00		
4.4.90.52	EQUIPAMENTOS E MATERIAL PERMANENTE	0.001.00	60.000,00			
4.6.00.00	AMORTIZAÇÃO DA DÍVIDA	0.000.000			220.000,00	
4.6.90.00	APLICAÇÕES DIRETAS	0.000.000		220.000,00		
4.6.90.71	PRINCIPAL DA DÍVIDA CONTRATUAL RESGATADO	0.001.00	220.000,00			
TOTAL						2.864.569,06

PREF MUNICIPAL DE DOMINGOS MOURAO

PRAÇA DA MATRIZ, 135 - CNPJ:06553911/0001-22

Orçamento Programa - Exercício de 2021

Anexo 02

Page 5

NATUREZA DA DESPESA POR ORGÃO**Lei: , Data:**

PODER		02 PODER EXECUTIVO				
ORGÃO		04 SECRET. MUN. DE OBRAS E SERV. URBANOS				
Código	Especificação	F.R.	Elemento	Modalidade	Grupo	Categoria Econômica
3.0.00.00	DESPESAS CORRENTES	0.000.000				743.600,00
3.1.00.00	PESSOAL E ENCARGOS SOCIAIS	0.000.000			99.000,00	
3.1.90.00	APLICAÇÕES DIRETAS	0.000.000		99.000,00		
3.1.90.04	CONTRATAÇÃO POR TEMPO DETERMINADO	0.001.00	10.000,00			
3.1.90.11	VENCIMENTOS E VANTAGENS FIXAS - PESSOAL CIVIL	0.001.00	70.000,00			
3.1.90.13	OBRIGAÇÕES PATRONAIS	0.001.00	10.000,00			
3.1.90.92	DESPESAS DE EXERCÍCIOS ANTERIORES	0.001.00	9.000,00			
3.3.00.00	OUTRAS DESPESAS CORRENTES	0.000.000			644.600,00	
3.3.90.00	APLICAÇÕES DIRETAS	0.000.000		644.600,00		
3.3.90.14	DIÁRIAS - CIVIL	0.001.00	1.000,00			
3.3.90.30	MATERIAL DE CONSUMO	0.001.00	238.000,00			
3.3.90.36	OUTROS SERVIÇOS DE TERCEIROS - PESSOA FÍSICA	0.001.00	153.600,00			
3.3.90.39	OUTROS SERVIÇOS DE TERCEIROS - PESSOA JURÍDICA	0.001.00	247.000,00			
3.3.90.47	OBRIGAÇÕES TRIBUTÁRIAS E CONTRIBUTIVAS	0.001.00	5.000,00			
4.0.00.00	DESPESAS DE CAPITAL	0.000.000				257.200,00
4.4.00.00	INVESTIMENTOS	0.000.000			257.200,00	
4.4.90.00	APLICAÇÕES DIRETAS	0.000.000		257.200,00		
4.4.90.51	OBRAS E INSTALAÇÕES	0.001.00	65.000,00			
4.4.90.51	OBRAS E INSTALAÇÕES	0.510.00	152.100,00			
4.4.90.51	OBRAS E INSTALAÇÕES	0.520.00	10.100,00			
4.4.90.52	EQUIPAMENTOS E MATERIAL PERMANENTE	0.001.00	10.000,00			
4.4.90.52	EQUIPAMENTOS E MATERIAL PERMANENTE	0.510.00	15.000,00			
4.4.90.61	AQUISIÇÃO DE IMÓVEIS	0.510.00	5.000,00			
TOTAL						1.000.800,00

PREF MUNICIPAL DE DOMINGOS MOURAO

PRAÇA DA MATRIZ, 135 - CNPJ:06553911/0001-22

Orçamento Programa - Exercício de 2021

Anexo 02

Page 6

NATUREZA DA DESPESA POR ORGÃO

Lei: , Data:

PODER		02 PODER EXECUTIVO				
ORGÃO		05 SECRETARIA MUN. DE EDUC. E CULTURA				
Código	Especificação	F.R.	Elemento	Modalidade	Grupo	Categoria Econômica
3.0.00.00	DESPESAS CORRENTES	0.000.000				4.219.400,00
3.1.00.00	PESSOAL E ENCARGOS SOCIAIS	0.000.000			567.200,00	
3.1.90.00	APLICAÇÕES DIRETAS	0.000.000		567.200,00		
3.1.90.04	CONTRATAÇÃO POR TEMPO DETERMINADO	0.001.00	50.000,00			
3.1.90.11	VENCIMENTOS E VANTAGENS FIXAS - PESSOAL CIVIL	0.001.00	325.200,00			
3.1.90.13	OBRIGAÇÕES PATRONAIS	0.001.00	182.000,00			
3.1.90.92	DESPESAS DE EXERCÍCIOS ANTERIORES	0.001.00	10.000,00			
3.3.00.00	OUTRAS DESPESAS CORRENTES	0.000.000			3.652.200,00	
3.3.90.00	APLICAÇÕES DIRETAS	0.000.000		3.652.200,00		
3.3.90.14	DIÁRIAS - CIVIL	0.001.00	18.000,00			
3.3.90.14	DIÁRIAS - CIVIL	0.120.00	5.000,00			
3.3.90.18	AUXÍLIO FINANCEIRO A ESTUDANTES	0.001.00	2.000,00			
3.3.90.19	AUXÍLIO FARDAMENTO	0.001.00	2.000,00			
3.3.90.30	MATERIAL DE CONSUMO	0.001.00	320.000,00			
3.3.90.30	MATERIAL DE CONSUMO	0.120.00	43.100,00			
3.3.90.30	MATERIAL DE CONSUMO	0.121.00	2.100,00			
3.3.90.30	MATERIAL DE CONSUMO	0.122.00	183.800,00			
3.3.90.30	MATERIAL DE CONSUMO	0.123.00	30.100,00			
3.3.90.30	MATERIAL DE CONSUMO	0.124.00	3.000,00			
3.3.90.30	MATERIAL DE CONSUMO	0.125.00	10.000,00			
3.3.90.30	MATERIAL DE CONSUMO	0.190.12	800.000,00			
3.3.90.31	PREMIAÇÕES CULTURAIS, ARTÍSTICAS, CIENTÍFICAS, DESPESAS	0.001.00	20.000,00			
3.3.90.32	MATERIAL, BEM OU SERVIÇO PARA DISTRIBUIÇÃO GRATUITA	0.001.00	14.000,00			
3.3.90.33	PASSAGENS E DESPESAS COM LOCOMOÇÃO	0.001.00	22.000,00			
3.3.90.33	PASSAGENS E DESPESAS COM LOCOMOÇÃO	0.123.00	60.000,00			
3.3.90.33	PASSAGENS E DESPESAS COM LOCOMOÇÃO	0.125.00	80.100,00			
3.3.90.36	OUTROS SERVIÇOS DE TERCEIROS - PESSOA FÍSICA	0.001.00	271.000,00			
3.3.90.36	OUTROS SERVIÇOS DE TERCEIROS - PESSOA FÍSICA	0.120.00	35.000,00			
3.3.90.36	OUTROS SERVIÇOS DE TERCEIROS - PESSOA FÍSICA	0.121.00	2.000,00			
3.3.90.36	OUTROS SERVIÇOS DE TERCEIROS - PESSOA FÍSICA	0.123.00	5.000,00			
3.3.90.36	OUTROS SERVIÇOS DE TERCEIROS - PESSOA FÍSICA	0.124.00	3.000,00			
3.3.90.36	OUTROS SERVIÇOS DE TERCEIROS - PESSOA FÍSICA	0.125.00	5.000,00			
3.3.90.36	OUTROS SERVIÇOS DE TERCEIROS - PESSOA FÍSICA	0.190.12	500.000,00			
3.3.90.39	OUTROS SERVIÇOS DE TERCEIROS - PESSOA JURÍDICA	0.001.00	137.000,00			
3.3.90.39	OUTROS SERVIÇOS DE TERCEIROS - PESSOA JURÍDICA	0.120.00	16.000,00			
3.3.90.39	OUTROS SERVIÇOS DE TERCEIROS - PESSOA JURÍDICA	0.121.00	2.000,00			
3.3.90.39	OUTROS SERVIÇOS DE TERCEIROS - PESSOA JURÍDICA	0.123.00	5.000,00			
3.3.90.39	OUTROS SERVIÇOS DE TERCEIROS - PESSOA JURÍDICA	0.124.00	4.000,00			
3.3.90.39	OUTROS SERVIÇOS DE TERCEIROS - PESSOA JURÍDICA	0.125.00	10.000,00			

PREF MUNICIPAL DE DOMINGOS MOURAO

PRAÇA DA MATRIZ, 135 - CNPJ:06553911/0001-22

Orçamento Programa - Exercício de 2021

Anexo 02

Page 7

NATUREZA DA DESPESA POR ORGÃO**Lei: , Data:**

PODER						
ORGÃO						
Código	Especificação	F.R.	Elemento	Modalidade	Grupo	Categoria Econômica
	02 PODER EXECUTIVO					
	05 SECRETARIA MUN. DE EDUC. E CULTURA					
3.3.90.39	OUTROS SERVIÇOS DE TERCEIROS - PESSOA JURÍDICA	0.190.12	1.000.000,00			
3.3.90.40	SERVIÇOS DE TECNOLOGIA DA INFORMAÇÃO E COMUNICAÇÃO	0.001.00	5.000,00			
3.3.90.40	SERVIÇOS DE TECNOLOGIA DA INFORMAÇÃO E COMUNICAÇÃO	0.120.00	2.000,00			
3.3.90.47	OBRIGAÇÕES TRIBUTÁRIAS E CONTRIBUTIVAS	0.001.00	10.000,00			
3.3.90.92	DESPESAS DE EXERCÍCIOS ANTERIORES	0.001.00	23.000,00			
3.3.90.93	INDENIZAÇÕES E RESTITUIÇÕES	0.001.00	2.000,00			
4.0.00.00	DESPESAS DE CAPITAL	0.000.000				7.039.230,94
4.4.00.00	INVESTIMENTOS	0.000.000			7.009.230,94	
4.4.90.00	APLICAÇÕES DIRETAS	0.000.000		7.009.230,94		
4.4.90.51	OBRAS E INSTALAÇÕES	0.001.00	95.000,00			
4.4.90.51	OBRAS E INSTALAÇÕES	0.124.00	5.000,00			
4.4.90.51	OBRAS E INSTALAÇÕES	0.190.12	5.000.000,00			
4.4.90.52	EQUIPAMENTOS E MATERIAL PERMANENTE	0.001.00	49.000,00			
4.4.90.52	EQUIPAMENTOS E MATERIAL PERMANENTE	0.120.00	6.000,00			
4.4.90.52	EQUIPAMENTOS E MATERIAL PERMANENTE	0.121.00	2.000,00			
4.4.90.52	EQUIPAMENTOS E MATERIAL PERMANENTE	0.124.00	20.200,00			
4.4.90.52	EQUIPAMENTOS E MATERIAL PERMANENTE	0.190.12	1.822.030,94			
4.4.90.61	AQUISIÇÃO DE IMÓVEIS	0.001.00	10.000,00			
4.6.00.00	AMORTIZAÇÃO DA DÍVIDA	0.000.000			30.000,00	
4.6.90.00	APLICAÇÕES DIRETAS	0.000.000		30.000,00		
4.6.90.71	PRINCIPAL DA DÍVIDA CONTRATUAL RESGATADO	0.001.00	30.000,00			
TOTAL						11.258.630,94

PREF MUNICIPAL DE DOMINGOS MOURAO

PRAÇA DA MATRIZ, 135 - CNPJ:06553911/0001-22

Orçamento Programa - Exercício de 2021

Anexo 02

Page 8

NATUREZA DA DESPESA POR ORGÃO**Lei: , Data:**

PODER		02 PODER EXECUTIVO				
ORGÃO		06 SECRETARIA MUN. DE SAÚDE				
Código	Especificação	F.R.	Elemento	Modalidade	Grupo	Categoria Econômica
3.0.00.00	DESPESAS CORRENTES	0.000.000				78.000,00
3.1.00.00	PESSOAL E ENCARGOS SOCIAIS	0.000.000			53.000,00	
3.1.90.00	APLICAÇÕES DIRETAS	0.000.000		53.000,00		
3.1.90.11	VENCIMENTOS E VANTAGENS FIXAS - PESSOAL CIVIL	0.001.00	50.000,00			
3.1.90.92	DESPESAS DE EXERCÍCIOS ANTERIORES	0.001.00	3.000,00			
3.3.00.00	OUTRAS DESPESAS CORRENTES	0.000.000			25.000,00	
3.3.90.00	APLICAÇÕES DIRETAS	0.000.000		25.000,00		
3.3.90.14	DIÁRIAS - CIVIL	0.001.00	5.000,00			
3.3.90.30	MATERIAL DE CONSUMO	0.001.00	5.000,00			
3.3.90.33	PASSAGENS E DESPESAS COM LOCOMOÇÃO	0.001.00	5.000,00			
3.3.90.36	OUTROS SERVIÇOS DE TERCEIROS - PESSOA FÍSICA	0.001.00	6.000,00			
3.3.90.39	OUTROS SERVIÇOS DE TERCEIROS - PESSOA JURÍDICA	0.001.00	4.000,00			
4.0.00.00	DESPESAS DE CAPITAL	0.000.000				6.000,00
4.4.00.00	INVESTIMENTOS	0.000.000			6.000,00	
4.4.90.00	APLICAÇÕES DIRETAS	0.000.000		6.000,00		
4.4.90.52	EQUIPAMENTOS E MATERIAL PERMANENTE	0.001.00	6.000,00			
TOTAL						84.000,00

PREF MUNICIPAL DE DOMINGOS MOURAO

PRAÇA DA MATRIZ, 135 - CNPJ:06553911/0001-22

Orçamento Programa - Exercício de 2021

Anexo 02

Page 9

NATUREZA DA DESPESA POR ORGÃO**Lei: , Data:**

PODER		02 PODER EXECUTIVO				
ORGÃO		07 SECRET. MUN. DE AGROINDÚSTRIA E NEGÓCIOS				
Código	Especificação	F.R.	Elemento	Modalidade	Grupo	Categoria Econômica
3.0.00.00	DESPESAS CORRENTES	0.000.000				121.000,00
3.1.00.00	PESSOAL E ENCARGOS SOCIAIS	0.000.000			63.000,00	
3.1.90.00	APLICAÇÕES DIRETAS	0.000.000		63.000,00		
3.1.90.11	VENCIMENTOS E VANTAGENS FIXAS - PESSOAL CIVIL	0.001.00	60.000,00			
3.1.90.92	DESPESAS DE EXERCÍCIOS ANTERIORES	0.001.00	3.000,00			
3.3.00.00	OUTRAS DESPESAS CORRENTES	0.000.000			58.000,00	
3.3.90.00	APLICAÇÕES DIRETAS	0.000.000		58.000,00		
3.3.90.14	DIÁRIAS - CIVIL	0.001.00	1.000,00			
3.3.90.30	MATERIAL DE CONSUMO	0.001.00	9.000,00			
3.3.90.32	MATERIAL, BEM OU SERVIÇO PARA DISTRIBUIÇÃO GRATUIT	0.001.00	2.000,00			
3.3.90.33	PASSAGENS E DESPESAS COM LOCOMOÇÃO	0.001.00	11.000,00			
3.3.90.36	OUTROS SERVIÇOS DE TERCEIROS - PESSOA FÍSICA	0.001.00	17.000,00			
3.3.90.39	OUTROS SERVIÇOS DE TERCEIROS - PESSOA JURÍDICA	0.001.00	18.000,00			
4.0.00.00	DESPESAS DE CAPITAL	0.000.000				27.000,00
4.4.00.00	INVESTIMENTOS	0.000.000			27.000,00	
4.4.90.00	APLICAÇÕES DIRETAS	0.000.000		27.000,00		
4.4.90.51	OBRAS E INSTALAÇÕES	0.001.00	13.000,00			
4.4.90.52	EQUIPAMENTOS E MATERIAL PERMANENTE	0.001.00	14.000,00			
TOTAL						148.000,00

PREF MUNICIPAL DE DOMINGOS MOURAO

PRAÇA DA MATRIZ, 135 - CNPJ:06553911/0001-22

Orçamento Programa - Exercício de 2021

Anexo 02

Page 10

NATUREZA DA DESPESA POR ORGÃO**Lei: , Data:**

Código	Especificação	F.R.	Elemento	Modalidade	Grupo	Categoria Econômica
PODER	02 PODER EXECUTIVO					
ORGÃO	08 SEC. DO MEIO AMB. REC. HIDRIC. E TURISMO					
3.0.00.00	DESPESAS CORRENTES	0.000.000				100.100,00
3.1.00.00	PESSOAL E ENCARGOS SOCIAIS	0.000.000			67.000,00	
3.1.90.00	APLICAÇÕES DIRETAS	0.000.000		67.000,00		
3.1.90.04	CONTRATAÇÃO POR TEMPO DETERMINADO	0.001.00	2.000,00			
3.1.90.11	VENCIMENTOS E VANTAGENS FIXAS - PESSOAL CIVIL	0.001.00	65.000,00			
3.3.00.00	OUTRAS DESPESAS CORRENTES	0.000.000			33.100,00	
3.3.90.00	APLICAÇÕES DIRETAS	0.000.000		33.100,00		
3.3.90.14	DIÁRIAS - CIVIL	0.001.00	13.000,00			
3.3.90.30	MATERIAL DE CONSUMO	0.001.00	3.000,00			
3.3.90.33	PASSAGENS E DESPESAS COM LOCOMOÇÃO	0.001.00	6.000,00			
3.3.90.36	OUTROS SERVIÇOS DE TERCEIROS - PESSOA FÍSICA	0.001.00	5.400,00			
3.3.90.39	OUTROS SERVIÇOS DE TERCEIROS - PESSOA JURÍDICA	0.001.00	5.700,00			
4.0.00.00	DESPESAS DE CAPITAL	0.000.000				32.000,00
4.4.00.00	INVESTIMENTOS	0.000.000			32.000,00	
4.4.90.00	APLICAÇÕES DIRETAS	0.000.000		32.000,00		
4.4.90.51	OBRAS E INSTALAÇÕES	0.001.00	18.000,00			
4.4.90.51	OBRAS E INSTALAÇÕES	0.510.00	6.000,00			
4.4.90.52	EQUIPAMENTOS E MATERIAL PERMANENTE	0.001.00	5.000,00			
4.4.90.52	EQUIPAMENTOS E MATERIAL PERMANENTE	0.510.00	3.000,00			
TOTAL						132.100,00

PREF MUNICIPAL DE DOMINGOS MOURAO

PRAÇA DA MATRIZ, 135 - CNPJ:06553911/0001-22

Orçamento Programa - Exercício de 2021

Anexo 02

Page 11

NATUREZA DA DESPESA POR ORGÃO**Lei: , Data:**

PODER		02 PODER EXECUTIVO				
ORGÃO		09 SECRETARIA MUNICIPAL DE ASSISTENCIA SOCIAL				
Código	Especificação	F.R.	Elemento	Modalidade	Grupo	Categoria Econômica
3.0.00.00	DESPESAS CORRENTES	0.000.000				198.700,00
3.1.00.00	PESSOAL E ENCARGOS SOCIAIS	0.000.000			145.000,00	
3.1.90.00	APLICAÇÕES DIRETAS	0.000.000		145.000,00		
3.1.90.04	CONTRATAÇÃO POR TEMPO DETERMINADO	0.001.00	2.000,00			
3.1.90.11	VENCIMENTOS E VANTAGENS FIXAS - PESSOAL CIVIL	0.001.00	80.000,00			
3.1.90.13	OBRIGAÇÕES PATRONAIS	0.001.00	60.000,00			
3.1.90.92	DESPESAS DE EXERCÍCIOS ANTERIORES	0.001.00	3.000,00			
3.3.00.00	OUTRAS DESPESAS CORRENTES	0.000.000			53.700,00	
3.3.90.00	APLICAÇÕES DIRETAS	0.000.000		53.700,00		
3.3.90.14	DIÁRIAS - CIVIL	0.001.00	1.000,00			
3.3.90.30	MATERIAL DE CONSUMO	0.001.00	3.700,00			
3.3.90.31	PREMIAÇÕES CULTURAIS, ARTÍSTICAS, CIENTÍFICAS, DESP	0.001.00	1.000,00			
3.3.90.32	MATERIAL, BEM OU SERVIÇO PARA DISTRIBUIÇÃO GRATUIT	0.001.00	25.000,00			
3.3.90.33	PASSAGENS E DESPESAS COM LOCOMOÇÃO	0.001.00	3.000,00			
3.3.90.36	OUTROS SERVIÇOS DE TERCEIROS - PESSOA FÍSICA	0.001.00	10.000,00			
3.3.90.39	OUTROS SERVIÇOS DE TERCEIROS - PESSOA JURÍDICA	0.001.00	10.000,00			
4.0.00.00	DESPESAS DE CAPITAL	0.000.000				2.000,00
4.4.00.00	INVESTIMENTOS	0.000.000			2.000,00	
4.4.90.00	APLICAÇÕES DIRETAS	0.000.000		2.000,00		
4.4.90.52	EQUIPAMENTOS E MATERIAL PERMANENTE	0.001.00	2.000,00			
TOTAL						200.700,00

PREF MUNICIPAL DE DOMINGOS MOURAO

PRAÇA DA MATRIZ, 135 - CNPJ:06553911/0001-22

Orçamento Programa - Exercício de 2021

Anexo 02

Page 12

NATUREZA DA DESPESA POR ORGÃO**Lei: , Data:**

PODER		02 PODER EXECUTIVO				
ORGÃO		10 FUNDO VALORIZAÇÃO DO MAGISTÉRIO- FUNDEB				
Código	Especificação	F.R.	Elemento	Modalidade	Grupo	Categoria Econômica
3.0.00.00	DESPESAS CORRENTES	0.000.000				4.665.100,00
3.1.00.00	PESSOAL E ENCARGOS SOCIAIS	0.000.000			4.064.700,00	
3.1.90.00	APLICAÇÕES DIRETAS	0.000.000		4.064.700,00		
3.1.90.04	CONTRATAÇÃO POR TEMPO DETERMINADO	0.116.00	26.600,00			
3.1.90.04	CONTRATAÇÃO POR TEMPO DETERMINADO	0.116.00	35.200,00			
3.1.90.04	CONTRATAÇÃO POR TEMPO DETERMINADO	0.117.00	20.000,00			
3.1.90.11	VENCIMENTOS E VANTAGENS FIXAS - PESSOAL CIVIL	0.116.00	413.900,00			
3.1.90.11	VENCIMENTOS E VANTAGENS FIXAS - PESSOAL CIVIL	0.116.00	2.138.900,00			
3.1.90.11	VENCIMENTOS E VANTAGENS FIXAS - PESSOAL CIVIL	0.117.00	567.040,00			
3.1.90.13	OBRIGAÇÕES PATRONAIS	0.116.00	5.000,00			
3.1.90.13	OBRIGAÇÕES PATRONAIS	0.116.00	184.000,00			
3.1.90.13	OBRIGAÇÕES PATRONAIS	0.117.00	673.060,00			
3.1.90.92	DESPESAS DE EXERCÍCIOS ANTERIORES	0.116.00	1.000,00			
3.3.00.00	OUTRAS DESPESAS CORRENTES	0.000.000			600.400,00	
3.3.90.00	APLICAÇÕES DIRETAS	0.000.000		600.400,00		
3.3.90.14	DIÁRIAS - CIVIL	0.116.00	25.000,00			
3.3.90.30	MATERIAL DE CONSUMO	0.116.00	73.400,00			
3.3.90.30	MATERIAL DE CONSUMO	0.116.00	255.000,00			
3.3.90.33	PASSAGENS E DESPESAS COM LOCOMOÇÃO	0.116.00	30.500,00			
3.3.90.33	PASSAGENS E DESPESAS COM LOCOMOÇÃO	0.116.00	35.000,00			
3.3.90.36	OUTROS SERVIÇOS DE TERCEIROS - PESSOA FÍSICA	0.116.00	40.000,00			
3.3.90.36	OUTROS SERVIÇOS DE TERCEIROS - PESSOA FÍSICA	0.116.00	40.000,00			
3.3.90.39	OUTROS SERVIÇOS DE TERCEIROS - PESSOA JURÍDICA	0.116.00	11.500,00			
3.3.90.39	OUTROS SERVIÇOS DE TERCEIROS - PESSOA JURÍDICA	0.116.00	75.000,00			
3.3.90.40	SERVIÇOS DE TECNOLOGIA DA INFORMAÇÃO E COMUNICAÇÃO	0.116.00	5.000,00			
3.3.90.92	DESPESAS DE EXERCÍCIOS ANTERIORES	0.116.00	10.000,00			
4.0.00.00	DESPESAS DE CAPITAL	0.000.000				257.600,00
4.4.00.00	INVESTIMENTOS	0.000.000			257.600,00	
4.4.90.00	APLICAÇÕES DIRETAS	0.000.000		257.600,00		
4.4.90.51	OBRAS E INSTALAÇÕES	0.116.00	199.600,00			
4.4.90.52	EQUIPAMENTOS E MATERIAL PERMANENTE	0.116.00	24.200,00			
4.4.90.52	EQUIPAMENTOS E MATERIAL PERMANENTE	0.116.00	33.800,00			
TOTAL						4.922.700,00

PREF MUNICIPAL DE DOMINGOS MOURAO

PRAÇA DA MATRIZ, 135 - CNPJ:06553911/0001-22

Orçamento Programa - Exercício de 2021

Anexo 02

Page 13

NATUREZA DA DESPESA POR ORGÃO

Lei: , Data:

PODER						
ORGÃO						
02 PODER EXECUTIVO						
11 FUNDO MUNICIPAL DE SAÚDE- FMS						
Código	Especificação	F.R.	Elemento	Modalidade	Grupo	Categoria Econômica
3.0.00.00	DESPESAS CORRENTES	0.000.000				3.214.300,00
3.1.00.00	PESSOAL E ENCARGOS SOCIAIS	0.000.000			1.533.000,00	
3.1.90.00	APLICAÇÕES DIRETAS	0.000.000		1.533.000,00		
3.1.90.04	CONTRATAÇÃO POR TEMPO DETERMINADO	0.001.00	75.000,00			
3.1.90.04	CONTRATAÇÃO POR TEMPO DETERMINADO	0.214.00	13.000,00			
3.1.90.04	CONTRATAÇÃO POR TEMPO DETERMINADO	0.214.00	341.000,00			
3.1.90.11	VENCIMENTOS E VANTAGENS FIXAS - PESSOAL CIVIL	0.001.00	305.000,00			
3.1.90.11	VENCIMENTOS E VANTAGENS FIXAS - PESSOAL CIVIL	0.213.00	8.000,00			
3.1.90.11	VENCIMENTOS E VANTAGENS FIXAS - PESSOAL CIVIL	0.214.00	115.000,00			
3.1.90.11	VENCIMENTOS E VANTAGENS FIXAS - PESSOAL CIVIL	0.214.00	353.000,00			
3.1.90.13	OBRIGAÇÕES PATRONAIS	0.001.00	168.000,00			
3.1.90.13	OBRIGAÇÕES PATRONAIS	0.214.00	30.000,00			
3.1.90.16	OUTRAS DESPESAS VARIÁVEIS - PESSOAL CIVIL	0.001.00	17.000,00			
3.1.90.16	OUTRAS DESPESAS VARIÁVEIS - PESSOAL CIVIL	0.214.00	18.000,00			
3.1.90.16	OUTRAS DESPESAS VARIÁVEIS - PESSOAL CIVIL	0.214.00	40.000,00			
3.1.90.91	SENTENÇAS JUDICIAIS	0.001.00	40.000,00			
3.1.90.92	DESPESAS DE EXERCÍCIOS ANTERIORES	0.001.00	10.000,00			
3.3.00.00	OUTRAS DESPESAS CORRENTES	0.000.000			1.681.300,00	
3.3.90.00	APLICAÇÕES DIRETAS	0.000.000		1.681.300,00		
3.3.90.14	DIÁRIAS - CIVIL	0.001.00	4.500,00			
3.3.90.14	DIÁRIAS - CIVIL	0.001.00	15.000,00			
3.3.90.14	DIÁRIAS - CIVIL	0.213.00	3.000,00			
3.3.90.14	DIÁRIAS - CIVIL	0.214.00	13.600,00			
3.3.90.30	MATERIAL DE CONSUMO	0.001.00	173.000,00			
3.3.90.30	MATERIAL DE CONSUMO	0.213.00	76.000,00			
3.3.90.30	MATERIAL DE CONSUMO	0.214.00	31.200,00			
3.3.90.30	MATERIAL DE CONSUMO	0.214.00	427.000,00			
3.3.90.33	PASSAGENS E DESPESAS COM LOCOMOÇÃO	0.001.00	10.000,00			
3.3.90.33	PASSAGENS E DESPESAS COM LOCOMOÇÃO	0.213.00	7.000,00			
3.3.90.33	PASSAGENS E DESPESAS COM LOCOMOÇÃO	0.214.00	9.800,00			
3.3.90.36	OUTROS SERVIÇOS DE TERCEIROS - PESSOA FÍSICA	0.001.00	321.000,00			
3.3.90.36	OUTROS SERVIÇOS DE TERCEIROS - PESSOA FÍSICA	0.213.00	11.000,00			
3.3.90.36	OUTROS SERVIÇOS DE TERCEIROS - PESSOA FÍSICA	0.214.00	8.200,00			
3.3.90.36	OUTROS SERVIÇOS DE TERCEIROS - PESSOA FÍSICA	0.214.00	176.000,00			
3.3.90.39	OUTROS SERVIÇOS DE TERCEIROS - PESSOA JURÍDICA	0.001.00	93.000,00			
3.3.90.39	OUTROS SERVIÇOS DE TERCEIROS - PESSOA JURÍDICA	0.213.00	16.000,00			
3.3.90.39	OUTROS SERVIÇOS DE TERCEIROS - PESSOA JURÍDICA	0.214.00	8.000,00			
3.3.90.39	OUTROS SERVIÇOS DE TERCEIROS - PESSOA JURÍDICA	0.214.00	148.000,00			
3.3.90.40	SERVIÇOS DE TECNOLOGIA DA INFORMAÇÃO E COMUNICAÇÃO	0.001.00	10.000,00			

PREF MUNICIPAL DE DOMINGOS MOURAO

PRAÇA DA MATRIZ, 135 - CNPJ:06553911/0001-22

Orçamento Programa - Exercício de 2021

Anexo 02

Page 14

NATUREZA DA DESPESA POR ORGÃO**Lei: , Data:**

PODER ORGÃO						
02 PODER EXECUTIVO						
11 FUNDO MUNICIPAL DE SAÚDE- FMS						
Código	Especificação	F.R.	Elemento	Modalidade	Grupo	Categoria Econômica
3.3.90.40	SERVIÇOS DE TECNOLOGIA DA INFORMAÇÃO E COMUNICAÇÃO	0.214.00	5.000,00			
3.3.90.47	OBRIGAÇÕES TRIBUTÁRIAS E CONTRIBUTIVAS	0.001.00	25.000,00			
3.3.90.47	OBRIGAÇÕES TRIBUTÁRIAS E CONTRIBUTIVAS	0.214.00	30.000,00			
3.3.90.92	DESPESAS DE EXERCÍCIOS ANTERIORES	0.001.00	47.000,00			
3.3.90.92	DESPESAS DE EXERCÍCIOS ANTERIORES	0.214.00	13.000,00			
4.0.00.00	DESPESAS DE CAPITAL	0.000.000				360.000,00
4.4.00.00	INVESTIMENTOS	0.000.000			320.000,00	
4.4.90.00	APLICAÇÕES DIRETAS	0.000.000		320.000,00		
4.4.90.51	OBRAS E INSTALAÇÕES	0.001.00	8.000,00			
4.4.90.51	OBRAS E INSTALAÇÕES	0.215.00	150.000,00			
4.4.90.52	EQUIPAMENTOS E MATERIAL PERMANENTE	0.001.00	52.000,00			
4.4.90.52	EQUIPAMENTOS E MATERIAL PERMANENTE	0.213.00	5.000,00			
4.4.90.52	EQUIPAMENTOS E MATERIAL PERMANENTE	0.214.00	45.000,00			
4.4.90.52	EQUIPAMENTOS E MATERIAL PERMANENTE	0.215.00	15.000,00			
4.4.90.52	EQUIPAMENTOS E MATERIAL PERMANENTE	0.215.00	45.000,00			
4.6.00.00	AMORTIZAÇÃO DA DÍVIDA	0.000.000			40.000,00	
4.6.90.00	APLICAÇÕES DIRETAS	0.000.000		40.000,00		
4.6.90.71	PRINCIPAL DA DÍVIDA CONTRATUAL RESGATADO	0.001.00	40.000,00			
TOTAL						3.574.300,00

PREF MUNICIPAL DE DOMINGOS MOURAO

PRAÇA DA MATRIZ, 135 - CNPJ:06553911/0001-22

Orçamento Programa - Exercício de 2021

Anexo 02

Page 15

NATUREZA DA DESPESA POR ORGÃO

Lei: , Data:

PODER		02 PODER EXECUTIVO				
ORGÃO		12 FUNDO MUN. DE ASSIST. SOCIAL- FMAS				
Código	Especificação	F.R.	Elemento	Modalidade	Grupo	Categoria Econômica
3.0.00.00	DESPESAS CORRENTES	0.000.000				991.000,00
3.1.00.00	PESSOAL E ENCARGOS SOCIAIS	0.000.000			251.200,00	
3.1.90.00	APLICAÇÕES DIRETAS	0.000.000		251.200,00		
3.1.90.04	CONTRATAÇÃO POR TEMPO DETERMINADO	0.001.00	50.000,00			
3.1.90.04	CONTRATAÇÃO POR TEMPO DETERMINADO	0.311.00	23.200,00			
3.1.90.04	CONTRATAÇÃO POR TEMPO DETERMINADO	0.390.00	2.000,00			
3.1.90.11	VENCIMENTOS E VANTAGENS FIXAS - PESSOAL CIVIL	0.001.00	20.000,00			
3.1.90.11	VENCIMENTOS E VANTAGENS FIXAS - PESSOAL CIVIL	0.001.00	78.000,00			
3.1.90.11	VENCIMENTOS E VANTAGENS FIXAS - PESSOAL CIVIL	0.311.00	41.000,00			
3.1.90.11	VENCIMENTOS E VANTAGENS FIXAS - PESSOAL CIVIL	0.390.00	5.000,00			
3.1.90.13	OBRIGAÇÕES PATRONAIS	0.001.00	15.000,00			
3.1.90.13	OBRIGAÇÕES PATRONAIS	0.001.00	17.000,00			
3.3.00.00	OUTRAS DESPESAS CORRENTES	0.000.000			739.800,00	
3.3.90.00	APLICAÇÕES DIRETAS	0.000.000		739.800,00		
3.3.90.14	DIÁRIAS - CIVIL	0.001.00	5.000,00			
3.3.90.14	DIÁRIAS - CIVIL	0.311.00	3.000,00			
3.3.90.14	DIÁRIAS - CIVIL	0.390.00	1.000,00			
3.3.90.30	MATERIAL DE CONSUMO	0.001.00	81.000,00			
3.3.90.30	MATERIAL DE CONSUMO	0.311.00	109.000,00			
3.3.90.31	PREMIAÇÕES CULTURAIS, ARTÍSTICAS, CIENTÍFICAS, DESP	0.001.00	3.000,00			
3.3.90.32	MATERIAL, BEM OU SERVIÇO PARA DISTRIBUIÇÃO GRATUIT	0.001.00	28.000,00			
3.3.90.32	MATERIAL, BEM OU SERVIÇO PARA DISTRIBUIÇÃO GRATUIT	0.311.00	8.000,00			
3.3.90.33	PASSAGENS E DESPESAS COM LOCOMOÇÃO	0.001.00	9.500,00			
3.3.90.33	PASSAGENS E DESPESAS COM LOCOMOÇÃO	0.311.00	6.000,00			
3.3.90.36	OUTROS SERVIÇOS DE TERCEIROS - PESSOA FÍSICA	0.001.00	200.000,00			
3.3.90.36	OUTROS SERVIÇOS DE TERCEIROS - PESSOA FÍSICA	0.311.00	29.000,00			
3.3.90.36	OUTROS SERVIÇOS DE TERCEIROS - PESSOA FÍSICA	0.311.00	92.300,00			
3.3.90.36	OUTROS SERVIÇOS DE TERCEIROS - PESSOA FÍSICA	0.390.00	16.000,00			
3.3.90.39	OUTROS SERVIÇOS DE TERCEIROS - PESSOA JURÍDICA	0.001.00	79.000,00			
3.3.90.39	OUTROS SERVIÇOS DE TERCEIROS - PESSOA JURÍDICA	0.311.00	2.000,00			
3.3.90.39	OUTROS SERVIÇOS DE TERCEIROS - PESSOA JURÍDICA	0.311.00	44.000,00			
3.3.90.39	OUTROS SERVIÇOS DE TERCEIROS - PESSOA JURÍDICA	0.390.00	3.000,00			
3.3.90.40	SERVIÇOS DE TECNOLOGIA DA INFORMAÇÃO E COMUNICAÇ	0.001.00	3.000,00			
3.3.90.47	OBRIGAÇÕES TRIBUTÁRIAS E CONTRIBUTIVAS	0.001.00	8.000,00			
3.3.90.92	DESPESAS DE EXERCÍCIOS ANTERIORES	0.001.00	10.000,00			
4.0.00.00	DESPESAS DE CAPITAL	0.000.000				83.000,00
4.4.00.00	INVESTIMENTOS	0.000.000			83.000,00	
4.4.90.00	APLICAÇÕES DIRETAS	0.000.000		83.000,00		
4.4.90.52	EQUIPAMENTOS E MATERIAL PERMANENTE	0.001.00	55.000,00			

PREF MUNICIPAL DE DOMINGOS MOURAO

PRAÇA DA MATRIZ, 135 - CNPJ:06553911/0001-22

Orçamento Programa - Exercício de 2021

Anexo 02

Page 16

NATUREZA DA DESPESA POR ORGÃO**Lei: , Data:**

PODER ORGÃO		02 PODER EXECUTIVO 12 FUNDO MUN. DE ASSIST. SOCIAL- FMAS				
Código	Especificação	F.R.	Elemento	Modalidade	Grupo	Categoria Econômica
4.4.90.52	EQUIPAMENTOS E MATERIAL PERMANENTE	0.311.00	5.000,00			
4.4.90.52	EQUIPAMENTOS E MATERIAL PERMANENTE	0.311.00	12.000,00			
4.4.90.52	EQUIPAMENTOS E MATERIAL PERMANENTE	0.390.00	1.000,00			
4.4.90.61	AQUISIÇÃO DE IMÓVEIS	0.001.00	10.000,00			
T O T A L						1.074.000,00

PREF MUNICIPAL DE DOMINGOS MOURAO

PRAÇA DA MATRIZ, 135 - CNPJ:06553911/0001-22

Orçamento Programa - Exercício de 2021

Anexo 02

Page 17

NATUREZA DA DESPESA POR ORGÃO**Lei: , Data:**

Código	Especificação	F.R.	Elemento	Modalidade	Grupo	Categoria Econômica
PODER	99 EXTRA ORÇAMENTARIA					
ORGÃO	99 RESERVA DE CONTINGENCIA					
9.0.00.00	RESERVA DE CONTINGÊNCIA	0.000.000				350.000,00
9.9.00.00	RESERVA DE CONTINGÊNCIA	0.000.000			350.000,00	
9.9.99.00	RESERVA DE CONTINGÊNCIA	0.000.000		350.000,00		
9.9.99.99	RESERVA DE CONTINGÊNCIA	0.001.00	350.000,00			
TOTAL						350.000,00
TOTAL GERAL						26.503.600,00

JULIO CÉSAR BARBOSA FRANCO
PREFEITO MUNICIPAL

PREF MUNICIPAL DE DOMINGOS MOURAO

PRAÇA DA MATRIZ, 135 - CNPJ:06553911/0001-22

Anexo 02

Page 1

Orçamento Programa - Exercício de 2021

NATUREZA DA DESPESA POR ORGÃO E UNIDADE

Lei: , Data:

PODER 01 PODER LEGISLATIVO						
ORGÃO 01 CÂMARA MUNICIPAL						
UNIDADE 00 CÂMARA MUNICIPAL						
Código	Especificação	F.R.	Elemento	Modalidade	Grupo	Categoria Econômica
3.0.00.00	DESPESAS CORRENTES	0.000.000				10.000,00
3.0.00.00	DESPESAS CORRENTES	0.000.000				17.000,00
3.0.00.00	DESPESAS CORRENTES	0.000.000				617.000,00
3.1.00.00	PESSOAL E ENCARGOS SOCIAIS	0.000.000			15.000,00	
3.1.00.00	PESSOAL E ENCARGOS SOCIAIS	0.000.000			450.000,00	
3.1.90.00	APLICAÇÕES DIRETAS	0.000.000		15.000,00		
3.1.90.00	APLICAÇÕES DIRETAS	0.000.000		450.000,00		
3.1.90.11	VENCIMENTOS E VANTAGENS FIXAS - PESSOAL CIVIL	0.001.00	15.000,00			
3.1.90.11	VENCIMENTOS E VANTAGENS FIXAS - PESSOAL CIVIL	0.001.00	370.000,00			
3.1.90.13	OBRIGAÇÕES PATRONAIS	0.001.00	80.000,00			
3.3.00.00	OUTRAS DESPESAS CORRENTES	0.000.000			2.000,00	
3.3.00.00	OUTRAS DESPESAS CORRENTES	0.000.000			10.000,00	
3.3.00.00	OUTRAS DESPESAS CORRENTES	0.000.000			167.000,00	
3.3.50.00	TRANSFERÊNCIAS A INSTITUIÇÕES PRIVADAS SEM FINS LUCF	0.000.000		3.000,00		
3.3.50.39	OUTROS SERVIÇOS DE TERCEIROS - PESSOA JURÍDICA	0.001.00	3.000,00			
3.3.90.00	APLICAÇÕES DIRETAS	0.000.000		2.000,00		
3.3.90.00	APLICAÇÕES DIRETAS	0.000.000		10.000,00		
3.3.90.00	APLICAÇÕES DIRETAS	0.000.000		164.000,00		
3.3.90.14	DIÁRIAS - CIVIL	0.001.00	30.000,00			
3.3.90.30	MATERIAL DE CONSUMO	0.001.00	1.000,00			
3.3.90.30	MATERIAL DE CONSUMO	0.001.00	3.000,00			
3.3.90.33	PASSAGENS E DESPESAS COM LOCOMOÇÃO	0.001.00	10.000,00			
3.3.90.36	OUTROS SERVIÇOS DE TERCEIROS - PESSOA FÍSICA	0.001.00	1.000,00			
3.3.90.36	OUTROS SERVIÇOS DE TERCEIROS - PESSOA FÍSICA	0.001.00	20.000,00			
3.3.90.39	OUTROS SERVIÇOS DE TERCEIROS - PESSOA JURÍDICA	0.001.00	100.000,00			
3.3.90.40	SERVIÇOS DE TECNOLOGIA DA INFORMAÇÃO E COMUNICAÇÃO	0.001.00	10.000,00			
3.3.90.92	DESPESAS DE EXERCÍCIOS ANTERIORES	0.001.00	1.000,00			
4.0.00.00	DESPESAS DE CAPITAL	0.000.000				15.000,00
4.4.00.00	INVESTIMENTOS	0.000.000			15.000,00	
4.4.90.00	APLICAÇÕES DIRETAS	0.000.000		15.000,00		
4.4.90.51	OBRAS E INSTALAÇÕES	0.001.00	5.000,00			
4.4.90.52	EQUIPAMENTOS E MATERIAL PERMANENTE	0.001.00	10.000,00			
TOTAL						659.000,00

PREF MUNICIPAL DE DOMINGOS MOURAO

PRAÇA DA MATRIZ, 135 - CNPJ:06553911/0001-22

Anexo 02

Page 2

Orçamento Programa - Exercício de 2021

NATUREZA DA DESPESA POR ORGÃO E UNIDADE

Lei: , Data:

Código	Especificação	F.R.	Elemento	Modalidade	Grupo	Categoria Econômica
3.0.00.00	DESPESAS CORRENTES	0.000.000				73.000,00
3.3.00.00	OUTRAS DESPESAS CORRENTES	0.000.000			73.000,00	
3.3.90.00	APLICAÇÕES DIRETAS	0.000.000		73.000,00		
3.3.90.14	DIÁRIAS - CIVIL	0.001.00	33.000,00			
3.3.90.30	MATERIAL DE CONSUMO	0.001.00	6.000,00			
3.3.90.33	PASSAGENS E DESPESAS COM LOCOMOÇÃO	0.001.00	8.000,00			
3.3.90.35	SERVIÇOS DE CONSULTORIA	0.001.00	5.000,00			
3.3.90.36	OUTROS SERVIÇOS DE TERCEIROS - PESSOA FÍSICA	0.001.00	11.000,00			
3.3.90.39	OUTROS SERVIÇOS DE TERCEIROS - PESSOA JURÍDICA	0.001.00	10.000,00			
TOTAL						73.000,00

PREF MUNICIPAL DE DOMINGOS MOURAO

PRAÇA DA MATRIZ, 135 - CNPJ:06553911/0001-22

Anexo 02

Page 3

Orçamento Programa - Exercício de 2021

NATUREZA DA DESPESA POR ORGÃO E UNIDADE

Lei: , Data:

PODER		02 PODER EXECUTIVO					
ORGÃO		02 SECRETARIA MUN. DE ADM. E FINANÇAS					
UNIDADE		00 SECRETARIA MUN. DE ADM. E FINANÇAS					
Código	Especificação	F.R.	Elemento	Modalidade	Grupo	Categoria Econômica	
3.0.00.00	DESPESAS CORRENTES	0.000.000				108.000,00	
3.0.00.00	DESPESAS CORRENTES	0.000.000				2.476.569,06	
3.1.00.00	PESSOAL E ENCARGOS SOCIAIS	0.000.000			970.900,00		
3.1.90.00	APLICAÇÕES DIRETAS	0.000.000		970.900,00			
3.1.90.04	CONTRATAÇÃO POR TEMPO DETERMINADO	0.001.00	10.000,00				
3.1.90.11	VENCIMENTOS E VANTAGENS FIXAS - PESSOAL CIVIL	0.001.00	515.900,00				
3.1.90.13	OBRIGAÇÕES PATRONAIS	0.001.00	220.000,00				
3.1.90.91	SENTENÇAS JUDICIAIS	0.001.00	220.000,00				
3.1.90.92	DESPESAS DE EXERCÍCIOS ANTERIORES	0.001.00	5.000,00				
3.2.00.00	JUROS E ENCARGOS DA DÍVIDA	0.000.000			2.000,00		
3.2.90.00	APLICAÇÕES DIRETAS	0.000.000		2.000,00			
3.2.90.21	JUROS SOBRE A DÍVIDA POR CONTRATO	0.001.00	1.000,00				
3.2.90.22	OUTROS ENCARGOS SOBRE A DÍVIDA POR CONTRATO	0.001.00	1.000,00				
3.3.00.00	OUTRAS DESPESAS CORRENTES	0.000.000			108.000,00		
3.3.00.00	OUTRAS DESPESAS CORRENTES	0.000.000			1.503.669,06		
3.3.50.00	TRANSFERÊNCIAS A INSTITUIÇÕES PRIVADAS SEM FINS LUCF	0.000.000		40.000,00			
3.3.50.39	OUTROS SERVIÇOS DE TERCEIROS - PESSOA JURÍDICA	0.001.00	40.000,00				
3.3.90.00	APLICAÇÕES DIRETAS	0.000.000		108.000,00			
3.3.90.00	APLICAÇÕES DIRETAS	0.000.000		1.463.669,06			
3.3.90.14	DIÁRIAS - CIVIL	0.001.00	34.000,00				
3.3.90.30	MATERIAL DE CONSUMO	0.001.00	235.000,00				
3.3.90.33	PASSAGENS E DESPESAS COM LOCOMOÇÃO	0.001.00	5.000,00				
3.3.90.35	SERVIÇOS DE CONSULTORIA	0.001.00	48.000,00				
3.3.90.35	SERVIÇOS DE CONSULTORIA	0.001.00	380.000,00				
3.3.90.36	OUTROS SERVIÇOS DE TERCEIROS - PESSOA FÍSICA	0.001.00	24.000,00				
3.3.90.36	OUTROS SERVIÇOS DE TERCEIROS - PESSOA FÍSICA	0.001.00	214.000,00				
3.3.90.39	OUTROS SERVIÇOS DE TERCEIROS - PESSOA JURÍDICA	0.001.00	36.000,00				
3.3.90.39	OUTROS SERVIÇOS DE TERCEIROS - PESSOA JURÍDICA	0.001.00	330.469,06				
3.3.90.40	SERVIÇOS DE TECNOLOGIA DA INFORMAÇÃO E COMUNICAÇÃO	0.001.00	25.000,00				
3.3.90.47	OBRIGAÇÕES TRIBUTÁRIAS E CONTRIBUTIVAS	0.001.00	184.200,00				
3.3.90.92	DESPESAS DE EXERCÍCIOS ANTERIORES	0.001.00	50.000,00				
3.3.90.93	INDENIZAÇÕES E RESTITUIÇÕES	0.001.00	6.000,00				
4.0.00.00	DESPESAS DE CAPITAL	0.000.000				280.000,00	
4.4.00.00	INVESTIMENTOS	0.000.000			60.000,00		
4.4.90.00	APLICAÇÕES DIRETAS	0.000.000		60.000,00			
4.4.90.52	EQUIPAMENTOS E MATERIAL PERMANENTE	0.001.00	60.000,00				
4.6.00.00	AMORTIZAÇÃO DA DÍVIDA	0.000.000			220.000,00		
4.6.90.00	APLICAÇÕES DIRETAS	0.000.000		220.000,00			
4.6.90.71	PRINCIPAL DA DÍVIDA CONTRATUAL RESGATADO	0.001.00	220.000,00				
TOTAL						2.864.569,06	

PREF MUNICIPAL DE DOMINGOS MOURAO

PRAÇA DA MATRIZ, 135 - CNPJ:06553911/0001-22

Anexo 02

Page 4

Orçamento Programa - Exercício de 2021

NATUREZA DA DESPESA POR ORGÃO E UNIDADE

Lei: , Data:

Código	Especificação	F.R.	Elemento	Modalidade	Grupo	Categoria Econômica
PODER	02 PODER EXECUTIVO					
ORGÃO	03 CONTROLADORIA GERAL DO MUNICÍPIO					
UNIDADE	00 CONTROLADORIA GERAL DO MUNICÍPIO					
3.0.00.00	DESPESAS CORRENTES	0.000.000				158.800,00
3.1.00.00	PESSOAL E ENCARGOS SOCIAIS	0.000.000			42.000,00	
3.1.90.00	APLICAÇÕES DIRETAS	0.000.000		42.000,00		
3.1.90.11	VENCIMENTOS E VANTAGENS FIXAS - PESSOAL CIVIL	0.001.00	35.000,00			
3.1.90.13	OBRIGAÇÕES PATRONAIS	0.001.00	7.000,00			
3.3.00.00	OUTRAS DESPESAS CORRENTES	0.000.000			116.800,00	
3.3.90.00	APLICAÇÕES DIRETAS	0.000.000		116.800,00		
3.3.90.14	DIÁRIAS - CIVIL	0.001.00	6.800,00			
3.3.90.30	MATERIAL DE CONSUMO	0.001.00	1.000,00			
3.3.90.33	PASSAGENS E DESPESAS COM LOCOMOÇÃO	0.001.00	1.000,00			
3.3.90.35	SERVIÇOS DE CONSULTORIA	0.001.00	48.000,00			
3.3.90.36	OUTROS SERVIÇOS DE TERCEIROS - PESSOA FÍSICA	0.001.00	24.000,00			
3.3.90.39	OUTROS SERVIÇOS DE TERCEIROS - PESSOA JURÍDICA	0.001.00	36.000,00			
4.0.00.00	DESPESAS DE CAPITAL	0.000.000				3.000,00
4.4.00.00	INVESTIMENTOS	0.000.000			3.000,00	
4.4.90.00	APLICAÇÕES DIRETAS	0.000.000		3.000,00		
4.4.90.52	EQUIPAMENTOS E MATERIAL PERMANENTE	0.001.00	3.000,00			
TOTAL						161.800,00

PREF MUNICIPAL DE DOMINGOS MOURAO

PRAÇA DA MATRIZ, 135 - CNPJ:06553911/0001-22

Anexo 02

Page 6

Orçamento Programa - Exercício de 2021

NATUREZA DA DESPESA POR ORGÃO E UNIDADE

Lei: , Data:

PODER 02 PODER EXECUTIVO						
ORGÃO 05 SECRETARIA MUN. DE EDUC. E CULTURA						
UNIDADE 00 SECRETARIA MUN. DE EDUC. E CULTURA						
Código	Especificação	F.R.	Elemento	Modalidade	Grupo	Categoria Econômica
3.0.00.00	DESPESAS CORRENTES	0.000.000				4.219.400,00
3.1.00.00	PESSOAL E ENCARGOS SOCIAIS	0.000.000			567.200,00	
3.1.90.00	APLICAÇÕES DIRETAS	0.000.000		567.200,00		
3.1.90.04	CONTRATAÇÃO POR TEMPO DETERMINADO	0.001.00	50.000,00			
3.1.90.11	VENCIMENTOS E VANTAGENS FIXAS - PESSOAL CIVIL	0.001.00	325.200,00			
3.1.90.13	OBRIGAÇÕES PATRONAIS	0.001.00	182.000,00			
3.1.90.92	DESPESAS DE EXERCÍCIOS ANTERIORES	0.001.00	10.000,00			
3.3.00.00	OUTRAS DESPESAS CORRENTES	0.000.000			3.652.200,00	
3.3.90.00	APLICAÇÕES DIRETAS	0.000.000		3.652.200,00		
3.3.90.14	DIÁRIAS - CIVIL	0.001.00	18.000,00			
3.3.90.14	DIÁRIAS - CIVIL	0.120.00	5.000,00			
3.3.90.18	AUXÍLIO FINANCEIRO A ESTUDANTES	0.001.00	2.000,00			
3.3.90.19	AUXÍLIO FARDAMENTO	0.001.00	2.000,00			
3.3.90.30	MATERIAL DE CONSUMO	0.001.00	83.000,00			
3.3.90.30	MATERIAL DE CONSUMO	0.001.00	237.000,00			
3.3.90.30	MATERIAL DE CONSUMO	0.120.00	43.100,00			
3.3.90.30	MATERIAL DE CONSUMO	0.121.00	2.100,00			
3.3.90.30	MATERIAL DE CONSUMO	0.122.00	183.800,00			
3.3.90.30	MATERIAL DE CONSUMO	0.123.00	30.100,00			
3.3.90.30	MATERIAL DE CONSUMO	0.124.00	3.000,00			
3.3.90.30	MATERIAL DE CONSUMO	0.125.00	10.000,00			
3.3.90.30	MATERIAL DE CONSUMO	0.190.12	800.000,00			
3.3.90.31	PREMIAÇÕES CULTURAIS, ARTÍSTICAS, CIENTÍFICAS, DESPESAS	0.001.00	20.000,00			
3.3.90.32	MATERIAL, BEM OU SERVIÇO PARA DISTRIBUIÇÃO GRATUITA	0.001.00	11.000,00			
3.3.90.32	MATERIAL, BEM OU SERVIÇO PARA DISTRIBUIÇÃO GRATUITA	0.001.00	3.000,00			
3.3.90.33	PASSAGENS E DESPESAS COM LOCOMOÇÃO	0.001.00	22.000,00			
3.3.90.33	PASSAGENS E DESPESAS COM LOCOMOÇÃO	0.123.00	60.000,00			
3.3.90.33	PASSAGENS E DESPESAS COM LOCOMOÇÃO	0.125.00	80.100,00			
3.3.90.36	OUTROS SERVIÇOS DE TERCEIROS - PESSOA FÍSICA	0.001.00	24.000,00			
3.3.90.36	OUTROS SERVIÇOS DE TERCEIROS - PESSOA FÍSICA	0.001.00	247.000,00			
3.3.90.36	OUTROS SERVIÇOS DE TERCEIROS - PESSOA FÍSICA	0.120.00	35.000,00			
3.3.90.36	OUTROS SERVIÇOS DE TERCEIROS - PESSOA FÍSICA	0.121.00	2.000,00			
3.3.90.36	OUTROS SERVIÇOS DE TERCEIROS - PESSOA FÍSICA	0.123.00	5.000,00			
3.3.90.36	OUTROS SERVIÇOS DE TERCEIROS - PESSOA FÍSICA	0.124.00	3.000,00			
3.3.90.36	OUTROS SERVIÇOS DE TERCEIROS - PESSOA FÍSICA	0.125.00	5.000,00			
3.3.90.36	OUTROS SERVIÇOS DE TERCEIROS - PESSOA FÍSICA	0.190.12	500.000,00			
3.3.90.39	OUTROS SERVIÇOS DE TERCEIROS - PESSOA JURÍDICA	0.001.00	64.000,00			
3.3.90.39	OUTROS SERVIÇOS DE TERCEIROS - PESSOA JURÍDICA	0.001.00	73.000,00			
3.3.90.39	OUTROS SERVIÇOS DE TERCEIROS - PESSOA JURÍDICA	0.120.00	16.000,00			
3.3.90.39	OUTROS SERVIÇOS DE TERCEIROS - PESSOA JURÍDICA	0.121.00	2.000,00			
3.3.90.39	OUTROS SERVIÇOS DE TERCEIROS - PESSOA JURÍDICA	0.123.00	5.000,00			
3.3.90.39	OUTROS SERVIÇOS DE TERCEIROS - PESSOA JURÍDICA	0.124.00	4.000,00			
3.3.90.39	OUTROS SERVIÇOS DE TERCEIROS - PESSOA JURÍDICA	0.125.00	10.000,00			
3.3.90.39	OUTROS SERVIÇOS DE TERCEIROS - PESSOA JURÍDICA	0.190.12	1.000.000,00			
3.3.90.40	SERVIÇOS DE TECNOLOGIA DA INFORMAÇÃO E COMUNICAÇÃO	0.001.00	5.000,00			
3.3.90.40	SERVIÇOS DE TECNOLOGIA DA INFORMAÇÃO E COMUNICAÇÃO	0.120.00	2.000,00			

PREF MUNICIPAL DE DOMINGOS MOURAO

PRAÇA DA MATRIZ, 135 - CNPJ:06553911/0001-22

Anexo 02

Page 7

Orçamento Programa - Exercício de 2021

NATUREZA DA DESPESA POR ORGÃO E UNIDADE

Lei: , Data:

Código	Especificação	F.R.	Elemento	Modalidade	Grupo	Categoria Econômica
PODER	02 PODER EXECUTIVO					
ORGÃO	05 SECRETARIA MUN. DE EDUC. E CULTURA					
UNIDADE	00 SECRETARIA MUN. DE EDUC. E CULTURA					
3.3.90.47	OBRIGAÇÕES TRIBUTÁRIAS E CONTRIBUTIVAS	0.001.00	10.000,00			
3.3.90.92	DESPESAS DE EXERCÍCIOS ANTERIORES	0.001.00	23.000,00			
3.3.90.93	INDENIZAÇÕES E RESTITUIÇÕES	0.001.00	2.000,00			
4.0.00.00	DESPESAS DE CAPITAL	0.000.000				7.039.230,94
4.4.00.00	INVESTIMENTOS	0.000.000			7.009.230,94	
4.4.90.00	APLICAÇÕES DIRETAS	0.000.000		7.009.230,94		
4.4.90.51	OBRAS E INSTALAÇÕES	0.001.00	20.000,00			
4.4.90.51	OBRAS E INSTALAÇÕES	0.001.00	75.000,00			
4.4.90.51	OBRAS E INSTALAÇÕES	0.124.00	5.000,00			
4.4.90.51	OBRAS E INSTALAÇÕES	0.190.12	5.000.000,00			
4.4.90.52	EQUIPAMENTOS E MATERIAL PERMANENTE	0.001.00	20.000,00			
4.4.90.52	EQUIPAMENTOS E MATERIAL PERMANENTE	0.001.00	29.000,00			
4.4.90.52	EQUIPAMENTOS E MATERIAL PERMANENTE	0.120.00	6.000,00			
4.4.90.52	EQUIPAMENTOS E MATERIAL PERMANENTE	0.121.00	2.000,00			
4.4.90.52	EQUIPAMENTOS E MATERIAL PERMANENTE	0.124.00	20.200,00			
4.4.90.52	EQUIPAMENTOS E MATERIAL PERMANENTE	0.190.12	1.822.030,94			
4.4.90.61	AQUISIÇÃO DE IMÓVEIS	0.001.00	10.000,00			
4.6.00.00	AMORTIZAÇÃO DA DÍVIDA	0.000.000			30.000,00	
4.6.90.00	APLICAÇÕES DIRETAS	0.000.000		30.000,00		
4.6.90.71	PRINCIPAL DA DÍVIDA CONTRATUAL RESGATADO	0.001.00	30.000,00			
TOTAL						11.258.630,94

PREF MUNICIPAL DE DOMINGOS MOURAO

PRAÇA DA MATRIZ, 135 - CNPJ:06553911/0001-22

Anexo 02

Page 8

Orçamento Programa - Exercício de 2021

NATUREZA DA DESPESA POR ORGÃO E UNIDADE

Lei: , Data:

Código	Especificação	F.R.	Elemento	Modalidade	Grupo	Categoria Econômica
PODER	02 PODER EXECUTIVO					
ORGÃO	06 SECRETARIA MUN. DE SAÚDE					
UNIDADE	00 SECRETARIA MUN. DE SAÚDE					
3.0.00.00	DESPESAS CORRENTES	0.000.000				78.000,00
3.1.00.00	PESSOAL E ENCARGOS SOCIAIS	0.000.000			53.000,00	
3.1.90.00	APLICAÇÕES DIRETAS	0.000.000		53.000,00		
3.1.90.11	VENCIMENTOS E VANTAGENS FIXAS - PESSOAL CIVIL	0.001.00	50.000,00			
3.1.90.92	DESPESAS DE EXERCÍCIOS ANTERIORES	0.001.00	3.000,00			
3.3.00.00	OUTRAS DESPESAS CORRENTES	0.000.000			25.000,00	
3.3.90.00	APLICAÇÕES DIRETAS	0.000.000		25.000,00		
3.3.90.14	DIÁRIAS - CIVIL	0.001.00	5.000,00			
3.3.90.30	MATERIAL DE CONSUMO	0.001.00	5.000,00			
3.3.90.33	PASSAGENS E DESPESAS COM LOCOMOÇÃO	0.001.00	5.000,00			
3.3.90.36	OUTROS SERVIÇOS DE TERCEIROS - PESSOA FÍSICA	0.001.00	6.000,00			
3.3.90.39	OUTROS SERVIÇOS DE TERCEIROS - PESSOA JURÍDICA	0.001.00	4.000,00			
4.0.00.00	DESPESAS DE CAPITAL	0.000.000				6.000,00
4.4.00.00	INVESTIMENTOS	0.000.000			6.000,00	
4.4.90.00	APLICAÇÕES DIRETAS	0.000.000		6.000,00		
4.4.90.52	EQUIPAMENTOS E MATERIAL PERMANENTE	0.001.00	6.000,00			
TOTAL						84.000,00

PREF MUNICIPAL DE DOMINGOS MOURAO

PRAÇA DA MATRIZ, 135 - CNPJ:06553911/0001-22

Anexo 02

Page 11

Orçamento Programa - Exercício de 2021

NATUREZA DA DESPESA POR ORGÃO E UNIDADE

Lei: , Data:

Código	Especificação	F.R.	Elemento	Modalidade	Grupo	Categoria Econômica
PODER	02 PODER EXECUTIVO					
ORGÃO	09 SECRETARIA MUNICIPAL DE ASSISTENCIA SOCIAL					
UNIDADE	00 SECRETARIA MUNICIPAL DE ASSISTENCIA SOCIAL					
3.0.00.00	DESPESAS CORRENTES	0.000.000				198.700,00
3.1.00.00	PESSOAL E ENCARGOS SOCIAIS	0.000.000			145.000,00	
3.1.90.00	APLICAÇÕES DIRETAS	0.000.000		145.000,00		
3.1.90.04	CONTRATAÇÃO POR TEMPO DETERMINADO	0.001.00	2.000,00			
3.1.90.11	VENCIMENTOS E VANTAGENS FIXAS - PESSOAL CIVIL	0.001.00	80.000,00			
3.1.90.13	OBRIGAÇÕES PATRONAIS	0.001.00	60.000,00			
3.1.90.92	DESPESAS DE EXERCÍCIOS ANTERIORES	0.001.00	3.000,00			
3.3.00.00	OUTRAS DESPESAS CORRENTES	0.000.000			53.700,00	
3.3.90.00	APLICAÇÕES DIRETAS	0.000.000		53.700,00		
3.3.90.14	DIÁRIAS - CIVIL	0.001.00	1.000,00			
3.3.90.30	MATERIAL DE CONSUMO	0.001.00	3.700,00			
3.3.90.31	PREMIAÇÕES CULTURAIS, ARTÍSTICAS, CIENTÍFICAS, DESP	0.001.00	1.000,00			
3.3.90.32	MATERIAL, BEM OU SERVIÇO PARA DISTRIBUIÇÃO GRATUIT	0.001.00	25.000,00			
3.3.90.33	PASSAGENS E DESPESAS COM LOCOMOÇÃO	0.001.00	3.000,00			
3.3.90.36	OUTROS SERVIÇOS DE TERCEIROS - PESSOA FÍSICA	0.001.00	10.000,00			
3.3.90.39	OUTROS SERVIÇOS DE TERCEIROS - PESSOA JURÍDICA	0.001.00	10.000,00			
4.0.00.00	DESPESAS DE CAPITAL	0.000.000				2.000,00
4.4.00.00	INVESTIMENTOS	0.000.000			2.000,00	
4.4.90.00	APLICAÇÕES DIRETAS	0.000.000		2.000,00		
4.4.90.52	EQUIPAMENTOS E MATERIAL PERMANENTE	0.001.00	2.000,00			
TOTAL						200.700,00

PREF MUNICIPAL DE DOMINGOS MOURAO

PRAÇA DA MATRIZ, 135 - CNPJ:06553911/0001-22

Anexo 02

Page 12

Orçamento Programa - Exercício de 2021

NATUREZA DA DESPESA POR ORGÃO E UNIDADE

Lei: , Data:

PODER		02 PODER EXECUTIVO				
ORGÃO		10 FUNDO VALORIZAÇÃO DO MAGISTÉRIO- FUNDEB				
UNIDADE		00 FUNDO VALORIZAÇÃO DO MAGISTÉRIO- FUNDEB				
Código	Especificação	F.R.	Elemento	Modalidade	Grupo	Categoria Econômica
3.0.00.00	DESPESAS CORRENTES	0.000.000				644.500,00
3.0.00.00	DESPESAS CORRENTES	0.000.000				4.020.600,00
3.1.00.00	PESSOAL E ENCARGOS SOCIAIS	0.000.000			454.100,00	
3.1.00.00	PESSOAL E ENCARGOS SOCIAIS	0.000.000			3.610.600,00	
3.1.90.00	APLICAÇÕES DIRETAS	0.000.000		454.100,00		
3.1.90.00	APLICAÇÕES DIRETAS	0.000.000		3.610.600,00		
3.1.90.04	CONTRATAÇÃO POR TEMPO DETERMINADO	0.116.00	26.600,00			
3.1.90.04	CONTRATAÇÃO POR TEMPO DETERMINADO	0.116.00	35.200,00			
3.1.90.04	CONTRATAÇÃO POR TEMPO DETERMINADO	0.117.00	20.000,00			
3.1.90.11	VENCIMENTOS E VANTAGENS FIXAS - PESSOAL CIVIL	0.116.00	400.000,00			
3.1.90.11	VENCIMENTOS E VANTAGENS FIXAS - PESSOAL CIVIL	0.116.00	1.842.560,00			
3.1.90.11	VENCIMENTOS E VANTAGENS FIXAS - PESSOAL CIVIL	0.116.00	13.900,00			
3.1.90.11	VENCIMENTOS E VANTAGENS FIXAS - PESSOAL CIVIL	0.116.00	296.340,00			
3.1.90.11	VENCIMENTOS E VANTAGENS FIXAS - PESSOAL CIVIL	0.117.00	63.000,00			
3.1.90.11	VENCIMENTOS E VANTAGENS FIXAS - PESSOAL CIVIL	0.117.00	504.040,00			
3.1.90.13	OBRIGAÇÕES PATRONAIS	0.116.00	5.000,00			
3.1.90.13	OBRIGAÇÕES PATRONAIS	0.116.00	184.000,00			
3.1.90.13	OBRIGAÇÕES PATRONAIS	0.117.00	673.060,00			
3.1.90.92	DESPESAS DE EXERCÍCIOS ANTERIORES	0.116.00	1.000,00			
3.3.00.00	OUTRAS DESPESAS CORRENTES	0.000.000			190.400,00	
3.3.00.00	OUTRAS DESPESAS CORRENTES	0.000.000			410.000,00	
3.3.90.00	APLICAÇÕES DIRETAS	0.000.000		190.400,00		
3.3.90.00	APLICAÇÕES DIRETAS	0.000.000		410.000,00		
3.3.90.14	DIÁRIAS - CIVIL	0.116.00	25.000,00			
3.3.90.30	MATERIAL DE CONSUMO	0.116.00	73.400,00			
3.3.90.30	MATERIAL DE CONSUMO	0.116.00	255.000,00			
3.3.90.33	PASSAGENS E DESPESAS COM LOCOMOÇÃO	0.116.00	30.500,00			
3.3.90.33	PASSAGENS E DESPESAS COM LOCOMOÇÃO	0.116.00	35.000,00			
3.3.90.36	OUTROS SERVIÇOS DE TERCEIROS - PESSOA FÍSICA	0.116.00	40.000,00			
3.3.90.36	OUTROS SERVIÇOS DE TERCEIROS - PESSOA FÍSICA	0.116.00	40.000,00			
3.3.90.39	OUTROS SERVIÇOS DE TERCEIROS - PESSOA JURÍDICA	0.116.00	11.500,00			
3.3.90.39	OUTROS SERVIÇOS DE TERCEIROS - PESSOA JURÍDICA	0.116.00	75.000,00			
3.3.90.40	SERVIÇOS DE TECNOLOGIA DA INFORMAÇÃO E COMUNICAÇÃO	0.116.00	5.000,00			
3.3.90.92	DESPESAS DE EXERCÍCIOS ANTERIORES	0.116.00	10.000,00			
4.0.00.00	DESPESAS DE CAPITAL	0.000.000				24.200,00
4.0.00.00	DESPESAS DE CAPITAL	0.000.000				233.400,00
4.4.00.00	INVESTIMENTOS	0.000.000			24.200,00	
4.4.00.00	INVESTIMENTOS	0.000.000			233.400,00	
4.4.90.00	APLICAÇÕES DIRETAS	0.000.000		24.200,00		
4.4.90.00	APLICAÇÕES DIRETAS	0.000.000		233.400,00		
4.4.90.51	OBRAS E INSTALAÇÕES	0.116.00	199.600,00			
4.4.90.52	EQUIPAMENTOS E MATERIAL PERMANENTE	0.116.00	24.200,00			
4.4.90.52	EQUIPAMENTOS E MATERIAL PERMANENTE	0.116.00	33.800,00			
TOTAL						4.922.700,00

PREF MUNICIPAL DE DOMINGOS MOURAO

PRAÇA DA MATRIZ, 135 - CNPJ:06553911/0001-22

Anexo 02

Page 13

Orçamento Programa - Exercício de 2021

NATUREZA DA DESPESA POR ORGÃO E UNIDADE

Lei: , Data:

PODER 02 PODER EXECUTIVO						
ORGÃO 11 FUNDO MUNICIPAL DE SAÚDE- FMS						
UNIDADE 00 FUNDO MUNICIPAL DE SAÚDE- FMS						
Código	Especificação	F.R.	Elemento	Modalidade	Grupo	Categoria Econômica
3.0.00.00	DESPESAS CORRENTES	0.000.000				261.800,00
3.0.00.00	DESPESAS CORRENTES	0.000.000				2.952.500,00
3.1.00.00	PESSOAL E ENCARGOS SOCIAIS	0.000.000			156.000,00	
3.1.00.00	PESSOAL E ENCARGOS SOCIAIS	0.000.000			1.377.000,00	
3.1.90.00	APLICAÇÕES DIRETAS	0.000.000		156.000,00		
3.1.90.00	APLICAÇÕES DIRETAS	0.000.000		1.377.000,00		
3.1.90.04	CONTRATAÇÃO POR TEMPO DETERMINADO	0.001.00	75.000,00			
3.1.90.04	CONTRATAÇÃO POR TEMPO DETERMINADO	0.214.00	10.000,00			
3.1.90.04	CONTRATAÇÃO POR TEMPO DETERMINADO	0.214.00	311.000,00			
3.1.90.04	CONTRATAÇÃO POR TEMPO DETERMINADO	0.214.00	3.000,00			
3.1.90.04	CONTRATAÇÃO POR TEMPO DETERMINADO	0.214.00	30.000,00			
3.1.90.11	VENCIMENTOS E VANTAGENS FIXAS - PESSOAL CIVIL	0.001.00	305.000,00			
3.1.90.11	VENCIMENTOS E VANTAGENS FIXAS - PESSOAL CIVIL	0.213.00	8.000,00			
3.1.90.11	VENCIMENTOS E VANTAGENS FIXAS - PESSOAL CIVIL	0.214.00	15.000,00			
3.1.90.11	VENCIMENTOS E VANTAGENS FIXAS - PESSOAL CIVIL	0.214.00	353.000,00			
3.1.90.11	VENCIMENTOS E VANTAGENS FIXAS - PESSOAL CIVIL	0.214.00	100.000,00			
3.1.90.13	OBRIGAÇÕES PATRONAIS	0.001.00	168.000,00			
3.1.90.13	OBRIGAÇÕES PATRONAIS	0.214.00	30.000,00			
3.1.90.16	OUTRAS DESPESAS VARIÁVEIS - PESSOAL CIVIL	0.001.00	17.000,00			
3.1.90.16	OUTRAS DESPESAS VARIÁVEIS - PESSOAL CIVIL	0.214.00	5.000,00			
3.1.90.16	OUTRAS DESPESAS VARIÁVEIS - PESSOAL CIVIL	0.214.00	40.000,00			
3.1.90.16	OUTRAS DESPESAS VARIÁVEIS - PESSOAL CIVIL	0.214.00	13.000,00			
3.1.90.91	SENTENÇAS JUDICIAIS	0.001.00	40.000,00			
3.1.90.92	DESPESAS DE EXERCÍCIOS ANTERIORES	0.001.00	10.000,00			
3.3.00.00	OUTRAS DESPESAS CORRENTES	0.000.000			105.800,00	
3.3.00.00	OUTRAS DESPESAS CORRENTES	0.000.000			1.575.500,00	
3.3.90.00	APLICAÇÕES DIRETAS	0.000.000		105.800,00		
3.3.90.00	APLICAÇÕES DIRETAS	0.000.000		1.575.500,00		
3.3.90.14	DIÁRIAS - CIVIL	0.001.00	4.500,00			
3.3.90.14	DIÁRIAS - CIVIL	0.001.00	15.000,00			
3.3.90.14	DIÁRIAS - CIVIL	0.213.00	3.000,00			
3.3.90.14	DIÁRIAS - CIVIL	0.214.00	11.100,00			
3.3.90.14	DIÁRIAS - CIVIL	0.214.00	2.500,00			
3.3.90.30	MATERIAL DE CONSUMO	0.001.00	173.000,00			
3.3.90.30	MATERIAL DE CONSUMO	0.213.00	76.000,00			
3.3.90.30	MATERIAL DE CONSUMO	0.214.00	20.200,00			
3.3.90.30	MATERIAL DE CONSUMO	0.214.00	325.000,00			
3.3.90.30	MATERIAL DE CONSUMO	0.214.00	42.000,00			
3.3.90.30	MATERIAL DE CONSUMO	0.214.00	11.000,00			
3.3.90.30	MATERIAL DE CONSUMO	0.214.00	60.000,00			
3.3.90.33	PASSAGENS E DESPESAS COM LOCOMOÇÃO	0.001.00	10.000,00			
3.3.90.33	PASSAGENS E DESPESAS COM LOCOMOÇÃO	0.213.00	7.000,00			
3.3.90.33	PASSAGENS E DESPESAS COM LOCOMOÇÃO	0.214.00	9.800,00			
3.3.90.36	OUTROS SERVIÇOS DE TERCEIROS - PESSOA FÍSICA	0.001.00	321.000,00			
3.3.90.36	OUTROS SERVIÇOS DE TERCEIROS - PESSOA FÍSICA	0.213.00	11.000,00			
3.3.90.36	OUTROS SERVIÇOS DE TERCEIROS - PESSOA FÍSICA	0.214.00	6.200,00			

PREF MUNICIPAL DE DOMINGOS MOURAO

PRAÇA DA MATRIZ, 135 - CNPJ:06553911/0001-22

Anexo 02

Page 14

Orçamento Programa - Exercício de 2021

NATUREZA DA DESPESA POR ORGÃO E UNIDADE

Lei: , Data:

Código	Especificação	F.R.	Elemento	Modalidade	Grupo	Categoria Econômica
PODER	02 PODER EXECUTIVO					
ORGÃO	11 FUNDO MUNICIPAL DE SAÚDE- FMS					
UNIDADE	00 FUNDO MUNICIPAL DE SAÚDE- FMS					
3.3.90.36	OUTROS SERVIÇOS DE TERCEIROS - PESSOA FÍSICA	0.214.00	171.000,00			
3.3.90.36	OUTROS SERVIÇOS DE TERCEIROS - PESSOA FÍSICA	0.214.00	2.000,00			
3.3.90.36	OUTROS SERVIÇOS DE TERCEIROS - PESSOA FÍSICA	0.214.00	5.000,00			
3.3.90.39	OUTROS SERVIÇOS DE TERCEIROS - PESSOA JURÍDICA	0.001.00	93.000,00			
3.3.90.39	OUTROS SERVIÇOS DE TERCEIROS - PESSOA JURÍDICA	0.213.00	16.000,00			
3.3.90.39	OUTROS SERVIÇOS DE TERCEIROS - PESSOA JURÍDICA	0.214.00	5.000,00			
3.3.90.39	OUTROS SERVIÇOS DE TERCEIROS - PESSOA JURÍDICA	0.214.00	148.000,00			
3.3.90.39	OUTROS SERVIÇOS DE TERCEIROS - PESSOA JURÍDICA	0.214.00	3.000,00			
3.3.90.40	SERVIÇOS DE TECNOLOGIA DA INFORMAÇÃO E COMUNICAÇÃO	0.001.00	10.000,00			
3.3.90.40	SERVIÇOS DE TECNOLOGIA DA INFORMAÇÃO E COMUNICAÇÃO	0.214.00	5.000,00			
3.3.90.47	OBRIGAÇÕES TRIBUTÁRIAS E CONTRIBUTIVAS	0.001.00	25.000,00			
3.3.90.47	OBRIGAÇÕES TRIBUTÁRIAS E CONTRIBUTIVAS	0.214.00	30.000,00			
3.3.90.92	DESPESAS DE EXERCÍCIOS ANTERIORES	0.001.00	47.000,00			
3.3.90.92	DESPESAS DE EXERCÍCIOS ANTERIORES	0.214.00	13.000,00			
4.0.00.00	DESPESAS DE CAPITAL	0.000.000				90.000,00
4.0.00.00	DESPESAS DE CAPITAL	0.000.000				270.000,00
4.4.00.00	INVESTIMENTOS	0.000.000			50.000,00	
4.4.00.00	INVESTIMENTOS	0.000.000			270.000,00	
4.4.90.00	APLICAÇÕES DIRETAS	0.000.000		50.000,00		
4.4.90.00	APLICAÇÕES DIRETAS	0.000.000		270.000,00		
4.4.90.51	OBRAS E INSTALAÇÕES	0.001.00	8.000,00			
4.4.90.51	OBRAS E INSTALAÇÕES	0.215.00	150.000,00			
4.4.90.52	EQUIPAMENTOS E MATERIAL PERMANENTE	0.001.00	52.000,00			
4.4.90.52	EQUIPAMENTOS E MATERIAL PERMANENTE	0.213.00	5.000,00			
4.4.90.52	EQUIPAMENTOS E MATERIAL PERMANENTE	0.214.00	32.000,00			
4.4.90.52	EQUIPAMENTOS E MATERIAL PERMANENTE	0.214.00	13.000,00			
4.4.90.52	EQUIPAMENTOS E MATERIAL PERMANENTE	0.215.00	15.000,00			
4.4.90.52	EQUIPAMENTOS E MATERIAL PERMANENTE	0.215.00	45.000,00			
4.6.00.00	AMORTIZAÇÃO DA DÍVIDA	0.000.000			40.000,00	
4.6.90.00	APLICAÇÕES DIRETAS	0.000.000		40.000,00		
4.6.90.71	PRINCIPAL DA DÍVIDA CONTRATUAL RESGATADO	0.001.00	40.000,00			
TOTAL						3.574.300,00

PREF MUNICIPAL DE DOMINGOS MOURAO

PRAÇA DA MATRIZ, 135 - CNPJ:06553911/0001-22

Anexo 02

Page 15

Orçamento Programa - Exercício de 2021

NATUREZA DA DESPESA POR ORGÃO E UNIDADE

Lei: , Data:

PODER		02 PODER EXECUTIVO				
ORGÃO		12 FUNDO MUN. DE ASSIST. SOCIAL- FMAS				
UNIDADE		00 FUNDO MUN. DE ASSIST. SOCIAL- FMAS				
Código	Especificação	F.R.	Elemento	Modalidade	Grupo	Categoria Econômica
3.0.00.00	DESPESAS CORRENTES	0.000.000				137.000,00
3.0.00.00	DESPESAS CORRENTES	0.000.000				854.000,00
3.1.00.00	PESSOAL E ENCARGOS SOCIAIS	0.000.000			95.000,00	
3.1.00.00	PESSOAL E ENCARGOS SOCIAIS	0.000.000			156.200,00	
3.1.90.00	APLICAÇÕES DIRETAS	0.000.000		95.000,00		
3.1.90.00	APLICAÇÕES DIRETAS	0.000.000		156.200,00		
3.1.90.04	CONTRATAÇÃO POR TEMPO DETERMINADO	0.001.00	50.000,00			
3.1.90.04	CONTRATAÇÃO POR TEMPO DETERMINADO	0.311.00	23.200,00			
3.1.90.04	CONTRATAÇÃO POR TEMPO DETERMINADO	0.390.00	2.000,00			
3.1.90.11	VENCIMENTOS E VANTAGENS FIXAS - PESSOAL CIVIL	0.001.00	20.000,00			
3.1.90.11	VENCIMENTOS E VANTAGENS FIXAS - PESSOAL CIVIL	0.001.00	78.000,00			
3.1.90.11	VENCIMENTOS E VANTAGENS FIXAS - PESSOAL CIVIL	0.311.00	41.000,00			
3.1.90.11	VENCIMENTOS E VANTAGENS FIXAS - PESSOAL CIVIL	0.390.00	5.000,00			
3.1.90.13	OBRIGAÇÕES PATRONAIS	0.001.00	15.000,00			
3.1.90.13	OBRIGAÇÕES PATRONAIS	0.001.00	17.000,00			
3.3.00.00	OUTRAS DESPESAS CORRENTES	0.000.000			42.000,00	
3.3.00.00	OUTRAS DESPESAS CORRENTES	0.000.000			697.800,00	
3.3.90.00	APLICAÇÕES DIRETAS	0.000.000		42.000,00		
3.3.90.00	APLICAÇÕES DIRETAS	0.000.000		697.800,00		
3.3.90.14	DIÁRIAS - CIVIL	0.001.00	5.000,00			
3.3.90.14	DIÁRIAS - CIVIL	0.311.00	3.000,00			
3.3.90.14	DIÁRIAS - CIVIL	0.390.00	1.000,00			
3.3.90.30	MATERIAL DE CONSUMO	0.001.00	81.000,00			
3.3.90.30	MATERIAL DE CONSUMO	0.311.00	109.000,00			
3.3.90.31	PREMIAÇÕES CULTURAIS, ARTÍSTICAS, CIENTÍFICAS, DESPESAS	0.001.00	3.000,00			
3.3.90.32	MATERIAL, BEM OU SERVIÇO PARA DISTRIBUIÇÃO GRATUITA	0.001.00	28.000,00			
3.3.90.32	MATERIAL, BEM OU SERVIÇO PARA DISTRIBUIÇÃO GRATUITA	0.311.00	8.000,00			
3.3.90.33	PASSAGENS E DESPESAS COM LOCOMOÇÃO	0.001.00	9.500,00			
3.3.90.33	PASSAGENS E DESPESAS COM LOCOMOÇÃO	0.311.00	6.000,00			
3.3.90.36	OUTROS SERVIÇOS DE TERCEIROS - PESSOA FÍSICA	0.001.00	200.000,00			
3.3.90.36	OUTROS SERVIÇOS DE TERCEIROS - PESSOA FÍSICA	0.311.00	29.000,00			
3.3.90.36	OUTROS SERVIÇOS DE TERCEIROS - PESSOA FÍSICA	0.311.00	92.300,00			
3.3.90.36	OUTROS SERVIÇOS DE TERCEIROS - PESSOA FÍSICA	0.390.00	16.000,00			
3.3.90.39	OUTROS SERVIÇOS DE TERCEIROS - PESSOA JURÍDICA	0.001.00	79.000,00			
3.3.90.39	OUTROS SERVIÇOS DE TERCEIROS - PESSOA JURÍDICA	0.311.00	2.000,00			
3.3.90.39	OUTROS SERVIÇOS DE TERCEIROS - PESSOA JURÍDICA	0.311.00	44.000,00			
3.3.90.39	OUTROS SERVIÇOS DE TERCEIROS - PESSOA JURÍDICA	0.390.00	3.000,00			
3.3.90.40	SERVIÇOS DE TECNOLOGIA DA INFORMAÇÃO E COMUNICAÇÃO	0.001.00	3.000,00			
3.3.90.47	OBRIGAÇÕES TRIBUTÁRIAS E CONTRIBUTIVAS	0.001.00	8.000,00			
3.3.90.92	DESPESAS DE EXERCÍCIOS ANTERIORES	0.001.00	10.000,00			
4.0.00.00	DESPESAS DE CAPITAL	0.000.000				6.000,00
4.0.00.00	DESPESAS DE CAPITAL	0.000.000				77.000,00
4.4.00.00	INVESTIMENTOS	0.000.000			6.000,00	
4.4.00.00	INVESTIMENTOS	0.000.000			77.000,00	
4.4.90.00	APLICAÇÕES DIRETAS	0.000.000		6.000,00		
4.4.90.00	APLICAÇÕES DIRETAS	0.000.000		77.000,00		

PREF MUNICIPAL DE DOMINGOS MOURAO

PRAÇA DA MATRIZ, 135 - CNPJ:06553911/0001-22

Anexo 02

Page 16

Orçamento Programa - Exercício de 2021

NATUREZA DA DESPESA POR ORGÃO E UNIDADE

Lei: , Data:

PODER	02	PODER EXECUTIVO				
ORGÃO	12	FUNDO MUN. DE ASSIST. SOCIAL- FMAS				
UNIDADE	00	FUNDO MUN. DE ASSIST. SOCIAL- FMAS				
Código	Especificação	F.R.	Elemento	Modalidade	Grupo	Categoria Econômica
4.4.90.52	EQUIPAMENTOS E MATERIAL PERMANENTE	0.001.00	55.000,00			
4.4.90.52	EQUIPAMENTOS E MATERIAL PERMANENTE	0.311.00	5.000,00			
4.4.90.52	EQUIPAMENTOS E MATERIAL PERMANENTE	0.311.00	12.000,00			
4.4.90.52	EQUIPAMENTOS E MATERIAL PERMANENTE	0.390.00	1.000,00			
4.4.90.61	AQUISIÇÃO DE IMÓVEIS	0.001.00	10.000,00			
TOTAL						1.074.000,00

PREF MUNICIPAL DE DOMINGOS MOURAO

PRAÇA DA MATRIZ, 135 - CNPJ:06553911/0001-22

Anexo 02

Page 17

Orçamento Programa - Exercício de 2021

NATUREZA DA DESPESA POR ORGÃO E UNIDADE

Lei: , Data:

Código	Especificação	F.R.	Elemento	Modalidade	Grupo	Categoria Econômica
9.0.00.00	RESERVA DE CONTINGÊNCIA	0.000.000				350.000,00
9.9.00.00	RESERVA DE CONTINGÊNCIA	0.000.000			350.000,00	
9.9.99.00	RESERVA DE CONTINGÊNCIA	0.000.000		350.000,00		
9.9.99.99	RESERVA DE CONTINGÊNCIA	0.001.00	350.000,00			
TOTAL						350.000,00
TOTAL GERAL						26.503.600,00

JULIO CÉSAR BARBOSA FRANCO
PREFEITO MUNICIPAL

PREF MUNICIPAL DE DOMINGOS MOURAO

PRAÇA DA MATRIZ, 135 - CNPJ:06553911/0001-22

Orçamento Programa - Exercício de 2021

Anexo 06

Page 1

Lei: , Data:

PROGRAMA DE TRABALHO

(Inc.II, § 2º, Art.2º)

01 PODER LEGISLATIVO					
01 CÂMARA MUNICIPAL					
Código	Especificação	Operação Especial	Projetos	Atividades	T o t a l
01	Legislativa		10.000,00	649.000,00	659.000,00
01	031 Ação Legislativa		10.000,00	649.000,00	659.000,00
01	031 0001 ENCARGOS LEGISLATIVOS		10.000,00	649.000,00	659.000,00
01.031.0001.1001.0000	AMPLIAÇÃO E REFORMA DA CAMARA MUNICIPAL		5.000,00		5.000,00
01.031.0001.1003.0000	AQUISIÇÃO DE VEÍCULO		5.000,00		5.000,00
01.031.0001.2001.0000	MANUTENÇÃO DA CÂMARA MUNICIPAL			629.000,00	629.000,00
01.031.0001.2002.0000	MANUTENÇÃO DOS ENCARGOS COM A CONTROLADORIA			20.000,00	20.000,00
TOTAL		0,00	10.000,00	649.000,00	659.000,00

PREF MUNICIPAL DE DOMINGOS MOURAO

PRAÇA DA MATRIZ, 135 - CNPJ:06553911/0001-22

Orçamento Programa - Exercício de 2021

Anexo 06

Page 2

Lei: , Data:

PROGRAMA DE TRABALHO

(Inc.II, § 2º, Art.2º)

02 PODER EXECUTIVO					
01 GABINETE DO PREFEITO					
Código	Especificação	Operação Especial	Projetos	Atividades	T o t a l
04	Administração			55.000,00	55.000,00
04	122 Administração Geral			55.000,00	55.000,00
04	122 0005 GESTÃO E ADMINISTRAÇÃO MUNICIPAL			55.000,00	55.000,00
04.122.0005.2006.0000	MANUTENÇÃO DO GABINETE DO PREFEITO			55.000,00	55.000,00
04	131 Comunicação Social			18.000,00	18.000,00
04	131 0009 COMUNICAÇÃO SOCIAL			18.000,00	18.000,00
04.131.0009.2011.0000	ENCARGOS COM ASSESORIA DE IMPRENSA			18.000,00	18.000,00
TOTAL		0,00	0,00	73.000,00	73.000,00

PREF MUNICIPAL DE DOMINGOS MOURAO

PRAÇA DA MATRIZ, 135 - CNPJ:06553911/0001-22

Orçamento Programa - Exercício de 2021

Anexo 06

Page 3

PROGRAMA DE TRABALHO

(Inc.II, § 2º, Art.2º)

Lei: , Data:

02 PODER EXECUTIVO					
02 SECRETARIA MUN. DE ADM. E FINANÇAS					
Código	Especificação	Operação Especial	Projetos	Atividades	T o t a l
04	Administração		10.000,00	2.355.100,00	2.365.100,00
04	122 Administração Geral		10.000,00	2.355.100,00	2.365.100,00
04	122 0003 GESTÃO E ADMINISTRAÇÃO MUNICIPAL			220.000,00	220.000,00
04.122.0003.2012.0000	PAGAMENTO DE PRECATÓRIOS E SENTENÇAS JUDICIAIS			220.000,00	220.000,00
04	122 0004 ASSISTÊNCIA JURÍDICA			150.000,00	150.000,00
04.122.0004.2005.0000	ENCARGOS COM ASSESORIA JURÍDICA			150.000,00	150.000,00
04	122 0005 GESTÃO E ADMINISTRAÇÃO MUNICIPAL		10.000,00	1.985.100,00	1.995.100,00
04.122.0005.1005.0000	AQUISIÇÃO DE VEÍCULO		10.000,00		10.000,00
04.122.0005.2004.0000	ENCARGOS COM A PROCURADORIA GERAL DO MUNICÍPIO			129.700,00	129.700,00
04.122.0005.2007.0000	CONTRIBUIÇÃO A APPM			40.000,00	40.000,00
04.122.0005.2009.0000	MANUTENÇÃO DA JUNTA DE SERVIÇO MILITAR			13.000,00	13.000,00
04.122.0005.2013.0000	MANUTENÇÃO DA SECRETARIA DE ADMINISTRAÇÃO E FINANÇAS			1.638.200,00	1.638.200,00
04.122.0005.2026.0000	ENCARGOS COM O PASEP			164.200,00	164.200,00
04	123 Administração Financeira			193.469,06	193.469,06
04	123 0005 GESTÃO E ADMINISTRAÇÃO MUNICIPAL			7.000,00	7.000,00
04.123.0005.2014.0000	MANUTENÇÃO DO SETOR DE TRIBUTAÇÃO E FISCALIZAÇÃO			7.000,00	7.000,00
04	123 0007 ADMINISTRAÇÃO CONTÁBIL			186.469,06	186.469,06
04.123.0007.2015.0000	MANUTENÇÃO DO SETOR DE CONTABILIDADE			186.469,06	186.469,06
04	128 Formação de Recursos Humanos			4.000,00	4.000,00
04	128 0005 GESTÃO E ADMINISTRAÇÃO MUNICIPAL			4.000,00	4.000,00
04.128.0005.2016.0000	TREINAMENTO E QUALIFICAÇÃO DE PESSOAL			4.000,00	4.000,00
04	131 Comunicação Social			80.000,00	80.000,00
04	131 0009 COMUNICAÇÃO SOCIAL			80.000,00	80.000,00
04.131.0009.2010.0000	PUBLICAÇÕES DE ATOS OFICIAIS			80.000,00	80.000,00
28	Encargos Especiais			222.000,00	222.000,00
28	843 Serviço da Dívida Interna			222.000,00	222.000,00
28	843 0044 DÍVIDA INTERNA			222.000,00	222.000,00
28.843.0044.2025.0000	AMORTIZAÇÃO E ENCARGOS DA DÍVIDA INTERNA			222.000,00	222.000,00
TOTAL		0,00	10.000,00	2.854.569,06	2.864.569,06

PREF MUNICIPAL DE DOMINGOS MOURAO

PRAÇA DA MATRIZ, 135 - CNPJ:06553911/0001-22

Orçamento Programa - Exercício de 2021

Anexo 06

Page 4

Lei: , Data:

PROGRAMA DE TRABALHO

(Inc.II, § 2º, Art.2º)

02 PODER EXECUTIVO					
03 CONTROLADORIA GERAL DO MUNICÍPIO					
Código	Especificação	Operação Especial	Projetos	Atividades	T o t a l
04	Administração			161.800,00	161.800,00
04	124 Controle Interno			161.800,00	161.800,00
04	124 0005 GESTÃO E ADMINISTRAÇÃO MUNICIPAL			161.800,00	161.800,00
04.124.0005.2028.0000	MANUT. DA CONTROLADORIA GERAL DO MUNICÍPIO			161.800,00	161.800,00
TOTAL		0,00	0,00	161.800,00	161.800,00

PREF MUNICIPAL DE DOMINGOS MOURAO

PRAÇA DA MATRIZ, 135 - CNPJ:06553911/0001-22

Orçamento Programa - Exercício de 2021

Anexo 06

Page 5

Lei: , Data:

PROGRAMA DE TRABALHO

(Inc.II, § 2º, Art.2º)

02 PODER EXECUTIVO**04 SECRET. MUN. DE OBRAS E SERV. URBANOS**

Código	Especificação	Operação Especial	Projetos	Atividades	T o t a l
15	Urbanismo		5.000,00	196.000,00	201.000,00
15	122 Administração Geral		5.000,00	196.000,00	201.000,00
15	122 0005 GESTÃO E ADMINISTRAÇÃO MUNICIPAL		5.000,00	196.000,00	201.000,00
15.122.0005.1011.0000	REFORMA E/OU AMPLIAÇÃO DA SEDE DA PREFEITURA		5.000,00		5.000,00
15.122.0005.2030.0000	MANUT. DA SEC DE OBRAS E SERV. URBANOS			196.000,00	196.000,00
15	451 Infra-Estrutura Urbana		60.000,00		60.000,00
15	451 0024 PLANEJAMENTO E DES. URBANO		60.000,00		60.000,00
15.451.0024.1014.0000	AQUISIÇÃO DE IMÓVEIS		5.000,00		5.000,00
15.451.0024.1015.0000	CONSTRUÇÃO E RECUPERAÇÃO DE CALÇAMENTOS		55.000,00		55.000,00
15	452 Serviços Urbanos		25.000,00	239.600,00	264.600,00
15	452 0024 PLANEJAMENTO E DES. URBANO			220.000,00	220.000,00
15.452.0024.2032.0000	MANUTENÇÃO DA LIMPEZA PÚBLICA E COLETA DE LIXO			220.000,00	220.000,00
15	452 0026 SERVIÇOS FUNERÁRIOS		10.000,00	12.600,00	22.600,00
15.452.0026.1017.0000	CONST. AMP. E RECUP. DE CEMITÉRIOS PÚBLICOS		10.000,00		10.000,00
15.452.0026.2033.0000	MANUTENÇÃO DE CEMITÉRIOS PÚBLICOS			12.600,00	12.600,00
15	452 0027 RECREAÇÃO E LAZER DO MUNICÍPIO		15.000,00	7.000,00	22.000,00
15.452.0027.1018.0000	CONST. AMP. E REC. DE PRAÇAS E OUT. LAGRADOUROS		15.000,00		15.000,00
15.452.0027.2034.0000	MANUT. DE PRAÇAS E OUT. LAGRAD. PÚBLICOS			7.000,00	7.000,00
16	Habitação		5.000,00		5.000,00
16	482 Habitação Urbana		5.000,00		5.000,00
16	482 0028 A CONQUISTA DA CASA PRÓPRIA P/ TODOS		5.000,00		5.000,00
16.482.0028.1019.0000	CONST. AMP. E REC. DE CASAS POPULARES		5.000,00		5.000,00
17	Saneamento		19.100,00		19.100,00
17	511 Saneamento Básico Rural		19.100,00		19.100,00
17	511 0033 DEFESA CONTRA SECAS		19.100,00		19.100,00
17.511.0033.1043.0000	CONST. RECUP. DE AÇUDES E BARRAGENS		10.100,00		10.100,00
17.511.0033.1044.0000	PERFURAÇÃO DE POÇOS ARTESIANOS		9.000,00		9.000,00
17	512 Saneamento Básico Urbano		88.100,00	94.000,00	182.100,00
17	512 0029 ABASTECIMENTO E DISTRIBUIÇÃO DE ÁGUA		18.100,00		18.100,00
17.512.0029.1045.0000	CONST. AMPLI. DA REDE DE ABAST. DE ÁGUA		18.100,00		18.100,00
17	512 0030 INFRA-ESTRUTURA BÁSICA		65.000,00	94.000,00	159.000,00
17.512.0030.1046.0000	CONST. E RECUP. DE POÇOS E CHAFARIZES		65.000,00		65.000,00
17.512.0030.2056.0000	MANUTENÇÃO DE POÇOS E CHAFARIZES			94.000,00	94.000,00
17	512 0031 SANEAMENTO GERAL		5.000,00		5.000,00
17.512.0031.1047.0000	CONST. E RECUP. DE GALERIAS E CAN. DE DRENAGEM		5.000,00		5.000,00
20	Agricultura		5.000,00		5.000,00
20	605 Abastecimento		5.000,00		5.000,00

PREF MUNICIPAL DE DOMINGOS MOURAO

PRAÇA DA MATRIZ, 135 - CNPJ:06553911/0001-22

Orçamento Programa - Exercício de 2021

Anexo 06

Page 6

Lei: , Data:

PROGRAMA DE TRABALHO

(Inc.II, § 2º, Art.2º)

02 PODER EXECUTIVO**04 SECRET. MUN. DE OBRAS E SERV. URBANOS**

Código	Especificação	Operação Especial	Projetos	Atividades	T o t a l
20	605 0006	MANTER AS FEIRAS, MERC., MATADOUROS	5.000,00		5.000,00
20.605.0006.1020.0000	CONSTRUÇÃO DE MERCADO PÚBLICO		5.000,00		5.000,00
25	Energia			39.000,00	39.000,00
25	751	Conservação de Energia		39.000,00	39.000,00
25	751 0040	CONTROLE DA UTILIZAÇÃO DE ENERGIA		39.000,00	39.000,00
25.751.0040.2035.0000	MANUTEN. DA REDE DE ILUMINAÇÃO PÚBLICA			39.000,00	39.000,00
25	752	Energia Elétrica	10.000,00		10.000,00
25	752 0040	CONTROLE DA UTILIZAÇÃO DE ENERGIA	10.000,00		10.000,00
25.752.0040.1022.0000	IMPLANTAÇÃO E AMPLIAÇÃO DE REDES DE ENERGIA ELETRICA		10.000,00		10.000,00
26	Transporte			185.000,00	185.000,00
26	122	Administração Geral		185.000,00	185.000,00
26	122 0005	GESTÃO E ADMINISTRAÇÃO MUNICIPAL		185.000,00	185.000,00
26.122.0005.2036.0000	MANUTENÇÃO DE ESTRADAS E RODAGEM			185.000,00	185.000,00
26	782	Transporte Rodoviário	30.000,00		30.000,00
26	782 0024	PLANEJAMENTO E DES. URBANO	10.000,00		10.000,00
26.782.0024.1024.0000	ABERTURA DE RUAS E AVENIDAS		10.000,00		10.000,00
26	782 0042	SERVIÇOS DE TRANSP. RODOVIÁRIOS	20.000,00		20.000,00
26.782.0042.1025.0000	CONSTRUÇÃO E REC. DE ESTRADAS VIC. E RODOVIAS		10.000,00		10.000,00
26.782.0042.1026.0000	CONST. RECUP. DE PASSAGENS MOLHADAS		10.000,00		10.000,00
TOTAL		0,00	247.200,00	753.600,00	1.000.800,00

PREF MUNICIPAL DE DOMINGOS MOURAO

PRAÇA DA MATRIZ, 135 - CNPJ:06553911/0001-22

Orçamento Programa - Exercício de 2021

Anexo 06

Page 7

Lei: , Data:

PROGRAMA DE TRABALHO

(Inc.II, § 2º, Art.2º)

02 PODER EXECUTIVO**05 SECRETARIA MUN. DE EDUC. E CULTURA**

Código	Especificação	Operação Especial	Projetos	Atividades	T o t a l
04	Administração			60.000,00	60.000,00
04	306 Alimentação e Nutrição			60.000,00	60.000,00
04	306 0005 GESTÃO E ADMINISTRAÇÃO MUNICIPAL			60.000,00	60.000,00
04.306.0005.2106.0000	AQUISIÇÃO DE GENEROS ALIMENTICIOS			60.000,00	60.000,00
12	Educação			57.000,00	57.000,00
12	122 Administração Geral			57.000,00	57.000,00
12	122 0005 GESTÃO E ADMINISTRAÇÃO MUNICIPAL			57.000,00	57.000,00
12.122.0005.2027.0000	MANUTENÇÃO DA SECRETARIA DE EDUCAÇÃO			57.000,00	57.000,00
12	361 Ensino Fundamental		5.085.200,00	5.633.630,94	10.718.830,94
12	361 0021 ALFABETIZAR P/ ENCON. O CONHEC. NA ESCOLA			33.000,00	33.000,00
12.361.0021.2048.0000	MANUT. DO ENS. DE JOVENS E ADULTOS			33.000,00	33.000,00
12	361 0022 DESENVOLVIMENTO DA EDUCAÇÃO BÁSICA		5.085.200,00	5.600.630,94	10.685.830,94
12.361.0022.1010.0000	CONSTRUÇÃO DA QUADRA DE ESPORTES EM U. ESCOLAR		5.000,00		5.000,00
12.361.0022.1028.0000	CONST. AMPLI. E REC. DE UNID. ESCOLARES		50.000,00		50.000,00
12.361.0022.1030.0000	AQUISIÇÃO E DESAPROPRIAÇÃO DE IMÓVEIS		10.000,00		10.000,00
12.361.0022.1031.0000	AQUISIÇÃO DE TRANSPORTE ESCOLAR		20.200,00		20.200,00
12.361.0022.1066.0000	CONST. AMPLI. E REC. DE UNID. ESCOLARES-FUNDEF		5.000.000,00		5.000.000,00
12.361.0022.2038.0000	MANUTENÇÃO DO ENSINO FUNDAMENTAL			1.002.000,00	1.002.000,00
12.361.0022.2039.0000	PROG. NAC. DE ALIMENTAÇÃO ESCOLAR-PNAE			134.200,00	134.200,00
12.361.0022.2040.0000	TREINAMENTO E CAPAC. DE EDUCADORES			12.000,00	12.000,00
12.361.0022.2041.0000	MANUTENÇÃO DA QUOTA SALÁRIO EDUCAÇÃO - QSE			107.100,00	107.100,00
12.361.0022.2042.0000	MANUT. DO PROG. ESTADUAL DE TRANSPORTE ESCOLAR-PROETE			105.100,00	105.100,00
12.361.0022.2043.0000	ASSISTÊNCIA AOS ESTUDANTES CARENTES			4.000,00	4.000,00
12.361.0022.2044.0000	MATERIAL DE APOIO PEDAGÓGICO			6.000,00	6.000,00
12.361.0022.2045.0000	PROG. NAC. DE TRANSPORTE ESCOLAR-PNATE			100.100,00	100.100,00
12.361.0022.2101.0000	MANUTENÇÃO DO PDDE			8.100,00	8.100,00
12.361.0022.2105.0000	MANUTENÇÃO DO SISTEMA MUNICIPAL DE ENSINO - FUNDEF			4.122.030,94	4.122.030,94
12	365 Educação Infantil		40.000,00	200.800,00	240.800,00
12	365 0022 DESENVOLVIMENTO DA EDUCAÇÃO BÁSICA		40.000,00	200.800,00	240.800,00
12.365.0022.1032.0000	CONTRUÇÃO, REFORMA E AMPLIAÇÃO DE UNIDADES PRE-ESCOLARES		25.000,00		25.000,00
12.365.0022.1033.0000	AQUISIÇÃO DE EQUIP. PARA UNIDADES PRE-ESCOLARES		15.000,00		15.000,00
12.365.0022.2046.0000	MANUTENÇÃO DO ENSINO INFANTIL			141.200,00	141.200,00
12.365.0022.2102.0000	PROGRAMA NACIONAL DE MERENDA ESCOLAR - PNAE-PRE-ESCOLAR			23.500,00	23.500,00
12.365.0022.2103.0000	PROGRAMA NACIONAL DE MERENDA ESCOLAR - PNAE-CRECHE			26.100,00	26.100,00
12.365.0022.2107.0000	MANUTENÇÃO DO PROG. BRASIL CARINHOSO			10.000,00	10.000,00
13	Cultura		15.000,00	104.000,00	119.000,00
13	392 Difusão Cultural		15.000,00	104.000,00	119.000,00

PREF MUNICIPAL DE DOMINGOS MOURAO

PRAÇA DA MATRIZ, 135 - CNPJ:06553911/0001-22

Orçamento Programa - Exercício de 2021

Anexo 06

Page 8

Lei: , Data:

PROGRAMA DE TRABALHO

(Inc.II, § 2º, Art.2º)

02		PODER EXECUTIVO			
05		SECRETARIA MUN. DE EDUC. E CULTURA			
Código	Especificação	Operação Especial	Projetos	Atividades	T o t a l
13	392	0023	MOTIVANDO A CULTURA		
			15.000,00	104.000,00	119.000,00
13.392.0023.1034.0000	CONST. APLIA. E RECUP. DA BIBLIOT. PÚBLICA		10.000,00		10.000,00
13.392.0023.1035.0000	AQUIS. DE ACERVO P/ BIBLIOT. PÚBLICA		5.000,00		5.000,00
13.392.0023.2050.0000	MANUTENÇÃO DA BIBLIOTECA PÚBLICA			3.000,00	3.000,00
13.392.0023.2051.0000	APOIO AS ATIVIDADES CULTURAIS			24.000,00	24.000,00
13.392.0023.2052.0000	REAL. E PROM. FESTAS E EVENTOS COMEM. DO MUNICÍPIO			77.000,00	77.000,00
27	Desporto e Lazer		10.000,00	53.000,00	63.000,00
27	812	Desporto Comunitário	10.000,00	53.000,00	63.000,00
27	812	0043	INCENTIVANDO O ESPORTE		
			10.000,00	53.000,00	63.000,00
27.812.0043.1036.0000	CONST. AMPLI. E REC. DO ESTÁDIO MUNICIPAL		5.000,00		5.000,00
27.812.0043.1037.0000	CONST. AMPLI. E REC. DE CAMPO DE FUTEBOL		5.000,00		5.000,00
27.812.0043.2053.0000	APOIO AO DESPORTO AMADOR			53.000,00	53.000,00
TOTAL		0,00	5.150.200,00	6.108.430,94	11.258.630,94

PREF MUNICIPAL DE DOMINGOS MOURAO

PRAÇA DA MATRIZ, 135 - CNPJ:06553911/0001-22

Orçamento Programa - Exercício de 2021

Anexo 06

Page 9

Lei: , Data:

PROGRAMA DE TRABALHO

(Inc.II, § 2º, Art.2º)

02 PODER EXECUTIVO					
06 SECRETARIA MUN. DE SAÚDE					
Código	Especificação	Operação Especial	Projetos	Atividades	T o t a l
10	Saúde			84.000,00	84.000,00
10	302 Assistência Hospitalar e Ambulatorial			84.000,00	84.000,00
10	302 0018 ASSISTENCIA MÉDICA HOSPITALAR			84.000,00	84.000,00
10.302.0018.2055.0000	MANUTENÇÃO DA SEC. DE SAÚDE			84.000,00	84.000,00
TOTAL		0,00	0,00	84.000,00	84.000,00

PREF MUNICIPAL DE DOMINGOS MOURAO

PRAÇA DA MATRIZ, 135 - CNPJ:06553911/0001-22

Orçamento Programa - Exercício de 2021

Anexo 06

Page 10

PROGRAMA DE TRABALHO

(Inc.II, § 2º, Art.2º)

Lei: , Data:**02 PODER EXECUTIVO****07 SECRET. MUN. DE AGROINDÚSTRIA E NEGÓCIOS**

Código	Especificação	Operação Especial	Projetos	Atividades	T o t a l
20	Agricultura			100.000,00	100.000,00
20	122 Administração Geral			100.000,00	100.000,00
20	122 0005 GESTÃO E ADMINISTRAÇÃO MUNICIPAL			100.000,00	100.000,00
20.122.0005.2057.0000	MANUT. DA SEC. DA AGROINDUSTRIA E NEGÓCIOS			100.000,00	100.000,00
20	606 Extensão Rural		20.000,00	23.000,00	43.000,00
20	606 0034 DESENVOLVIMENTO DA AGRICULTURA		20.000,00	23.000,00	43.000,00
20.606.0034.1050.0000	FORTALEC. DA INFRA-ESTRUT. AGRÍCOLA		8.000,00		8.000,00
20.606.0034.1051.0000	CONST. E RECUP. DA CASA DE FARINHA		6.000,00		6.000,00
20.606.0034.1052.0000	IMPLANT. DO PROJ. COMUN. DE IRRIGAÇÃO		6.000,00		6.000,00
20.606.0034.2058.0000	APOIO A PRODUÇÃO AGRÍCOLA			16.000,00	16.000,00
20.606.0034.2059.0000	PROGRAMA DE DISTRIB. DE SEMENTES E MUDAS			4.000,00	4.000,00
20.606.0034.2060.0000	INCENTIVO APICULTURAL, AVICULT., CAPRINOC. E BOVINO			3.000,00	3.000,00
20	607 Irrigação		5.000,00		5.000,00
20	607 0034 DESENVOLVIMENTO DA AGRICULTURA		5.000,00		5.000,00
20.607.0034.1049.0000	AQUIS. DE PATRUL. MEC. E EQUIP. AGRÍCOLAS		5.000,00		5.000,00
TOTAL		0,00	25.000,00	123.000,00	148.000,00

PREF MUNICIPAL DE DOMINGOS MOURAO

PRAÇA DA MATRIZ, 135 - CNPJ:06553911/0001-22

Orçamento Programa - Exercício de 2021

Anexo 06

Page 11

Lei: , Data:

PROGRAMA DE TRABALHO

(Inc.II, § 2º, Art.2º)

02 PODER EXECUTIVO					
08 SEC. DO MEIO AMB. REC. HIDRIC. E TURISMO					
Código	Especificação	Operação Especial	Projetos	Atividades	T o t a l
17	Saneamento		18.000,00		18.000,00
17	512 Saneamento Básico Urbano		18.000,00		18.000,00
17	512 0031 SANEAMENTO GERAL		18.000,00		18.000,00
17.512.0031.1053.0000	CONST. E RECUP. DO ATERRO SANITÁRIO		6.000,00		6.000,00
17.512.0031.1054.0000	AQUIS. E DESAP. DE IMÓVEIS P/ ATERRO SANITÁRIO		6.000,00		6.000,00
17.512.0031.1055.0000	CONST. DE UMA USINA DE RECIC. DE LIXO		6.000,00		6.000,00
18	Gestão Ambiental			3.000,00	3.000,00
18	541 Preservação e Conservação Ambiental			3.000,00	3.000,00
18	541 0032 PRESERVANDO O MEIO AMBIENTE			3.000,00	3.000,00
18.541.0032.2061.0000	PRESERVAÇÃO DO MEIO AMBIENTE			3.000,00	3.000,00
20	Agricultura		9.000,00	13.100,00	22.100,00
20	606 Extensão Rural		9.000,00	13.100,00	22.100,00
20	606 0006 MANTER AS FEIRAS, MERC., MATADOUROS		9.000,00	13.100,00	22.100,00
20.606.0006.1057.0000	CONST. AMPLI. E REC. DO MATAD. E MERC. PÚBLICO		2.000,00		2.000,00
20.606.0006.1058.0000	CONST. E RECUP. DE FEIRAS P/ PEQ. ANIMAIS		7.000,00		7.000,00
20.606.0006.2062.0000	MANUT. DE MERCADOS, FEIRAS E MATADOUROS			13.100,00	13.100,00
23	Comércio e Serviços			89.000,00	89.000,00
23	122 Administração Geral			89.000,00	89.000,00
23	122 0005 GESTÃO E ADMINISTRAÇÃO MUNICIPAL			89.000,00	89.000,00
23.122.0005.2063.0000	MANUT. DA SEC. DE MEIO AMBI. REC. HID. E TURISMO			89.000,00	89.000,00
TOTAL		0,00	27.000,00	105.100,00	132.100,00

PREF MUNICIPAL DE DOMINGOS MOURAO

PRAÇA DA MATRIZ, 135 - CNPJ:06553911/0001-22

Orçamento Programa - Exercício de 2021

Anexo 06

Page 12

PROGRAMA DE TRABALHO

(Inc.II, § 2º, Art.2º)

Lei: , Data:

02 PODER EXECUTIVO					
09 SECRETARIA MUNICIPAL DE ASSISTENCIA SOCIAL					
Código	Especificação	Operação Especial	Projetos	Atividades	T o t a l
08	Assistência Social			200.700,00	200.700,00
08	244 Assistência Comunitária			200.700,00	200.700,00
08	244 0015 ASSISTÊNCIA SOCIAL GERAL			200.700,00	200.700,00
08.244.0015.2066.0000	MANUTENÇÃO DA SEC. DE ASSISTÊNCIA SOCIAL			200.700,00	200.700,00
TOTAL		0,00	0,00	200.700,00	200.700,00

PREF MUNICIPAL DE DOMINGOS MOURAO

PRAÇA DA MATRIZ, 135 - CNPJ:06553911/0001-22

Orçamento Programa - Exercício de 2021

Anexo 06

Page 13

PROGRAMA DE TRABALHO

(Inc.II, § 2º, Art.2º)

Lei: , Data:

02 PODER EXECUTIVO					
10 FUNDO VALORIZAÇÃO DO MAGISTÉRIO- FUNDEB					
Código	Especificação	Operação Especial	Projetos	Atividades	T o t a l
12	Educação		199.600,00	3.507.600,00	3.707.200,00
12	361 Ensino Fundamental		199.600,00	3.507.600,00	3.707.200,00
12	361 0022 DESENVOLVIMENTO DA EDUCAÇÃO BÁSICA		199.600,00	3.507.600,00	3.707.200,00
12.361.0022.1059.0000	CONST. AMPLI. E RECUP. DE UNID. ESCOLARES		199.600,00		199.600,00
12.361.0022.2068.0000	MANUTENÇÃO E ENCARGOS SETOR ADMINISTRATIVO - FUNDEB 40%			1.105.040,00	1.105.040,00
12.361.0022.2069.0000	MANUT. E ENCARG. COM PESSOAL ENS. FUND. - 60%			2.372.560,00	2.372.560,00
12.361.0022.2070.0000	TREINAMENTO E QUAL. DE PROFESSOR			5.000,00	5.000,00
12.361.0022.2071.0000	MANUTENÇÃO DO TRANSPORTE ESCOLAR			25.000,00	25.000,00
12	365 Educação Infantil			1.056.900,00	1.056.900,00
12	365 0022 DESENVOLVIMENTO DA EDUCAÇÃO BÁSICA			1.056.900,00	1.056.900,00
12.365.0022.2072.0000	MANUTENÇÃO ENSINO INFANTIL - 60%			544.060,00	544.060,00
12.365.0022.2098.0000	MANUTENÇÃO DO ENSINO INFANTIL-40%			512.840,00	512.840,00
12	366 Educação de Jovens e Adultos			158.600,00	158.600,00
12	366 0022 DESENVOLVIMENTO DA EDUCAÇÃO BÁSICA			158.600,00	158.600,00
12.366.0022.2073.0000	MANUTENCAO DO ENSINO JOVENS E ADULTOS - 60%			82.000,00	82.000,00
12.366.0022.2099.0000	MANUTENÇÃO DO ENSINO DE JOVENS E ADULTOS-40%			76.600,00	76.600,00
TOTAL		0,00	199.600,00	4.723.100,00	4.922.700,00

PREF MUNICIPAL DE DOMINGOS MOURAO

PRAÇA DA MATRIZ, 135 - CNPJ:06553911/0001-22

Orçamento Programa - Exercício de 2021

Anexo 06

Page 14

Lei: , Data:

PROGRAMA DE TRABALHO

(Inc.II, § 2º, Art.2º)

02 PODER EXECUTIVO					
11 FUNDO MUNICIPAL DE SAÚDE- FMS					
Código	Especificação	Operação Especial	Projetos	Atividades	T o t a l
10	Saúde		210.000,00	3.114.300,00	3.324.300,00
10	301 Atenção Básica		210.000,00	3.114.300,00	3.324.300,00
10	301 0017 ASSISTÊNCIA MÉDICA E SANITÁRIA		180.000,00	936.900,00	1.116.900,00
10.301.0017.1062.0000	AQUISIÇÃO DE VEÍCULOS E EQUIPAMENTOS		15.000,00		15.000,00
10.301.0017.1063.0000	CONST. AMPLI. E RECUP. DE POSTOS DE SAÚDE		150.000,00		150.000,00
10.301.0017.1064.0000	AQUISIÇÃO DE UNID. MÓVEL DE SAÚDE		15.000,00		15.000,00
10.301.0017.2074.0000	PROGRAMA DE ATENÇÃO BÁSICA			873.900,00	873.900,00
10.301.0017.2075.0000	PROGRAMA DE INCENT. A SAÚDE BUCAL-PSB			55.000,00	55.000,00
10.301.0017.2076.0000	PROGRAMA SAÚDE NA ESCOLA			8.000,00	8.000,00
10	301 0018 ASSISTENCIA MÉDICA HOSPITALAR		30.000,00	2.177.400,00	2.207.400,00
10.301.0018.1040.0000	AQUISIÇÃO DE VEÍCULO		30.000,00		30.000,00
10.301.0018.2065.0000	COFINANCIAMENTO ESTADUAL DA ATENÇÃO BÁSICA			126.000,00	126.000,00
10.301.0018.2077.0000	MANUTENÇÃO DA FUNDO MUNICIPAL DE SAUDE			1.279.000,00	1.279.000,00
10.301.0018.2078.0000	AQUIS. DE MEDICAMENTOS- FARMÁCIA BÁSICA			42.000,00	42.000,00
10.301.0018.2079.0000	PROGRAMA SAÚDE DA FAMÍLIA-PSF			434.000,00	434.000,00
10.301.0018.2080.0000	PROG. DE AGENTES COMUN. DE SAÚDE- PACS			206.000,00	206.000,00
10.301.0018.2097.0000	NASF - NÚCLEO DE APOIO À SAUDE DA FAMÍLIA			90.400,00	90.400,00
10	304 Vigilância Sanitária			74.000,00	74.000,00
10	304 0019 FISCALIZAÇÃO E INSPEÇÃO SANITÁRIA			74.000,00	74.000,00
10.304.0019.2081.0000	PROGRAMA VIGILÂNCIA SANITÁRIA			74.000,00	74.000,00
10	305 Vigilância Epidemiológica		8.000,00	168.000,00	176.000,00
10	305 0019 FISCALIZAÇÃO E INSPEÇÃO SANITÁRIA			54.000,00	54.000,00
10.305.0019.2082.0000	VIGILÂNCIA EPID. E CONTROLE DE DOENÇAS			54.000,00	54.000,00
10	305 0020 PREVENIR E ERRADICAR AS DOENÇAS		8.000,00	114.000,00	122.000,00
10.305.0020.1041.0000	CONST. E RECUP. DE UNID. SANITÁRIAS		4.000,00		4.000,00
10.305.0020.1042.0000	CONSTRUÇÃO DE FOSSAS SÉPTICAS		4.000,00		4.000,00
10.305.0020.2082.0000	VIGILÂNCIA EPID. E CONTROLE DE DOENÇAS			114.000,00	114.000,00
TOTAL		0,00	218.000,00	3.356.300,00	3.574.300,00

PREF MUNICIPAL DE DOMINGOS MOURAO

PRAÇA DA MATRIZ, 135 - CNPJ:06553911/0001-22

Orçamento Programa - Exercício de 2021

Anexo 06

Page 15

Lei: , Data:

PROGRAMA DE TRABALHO

(Inc.II, § 2º, Art.2º)

02 PODER EXECUTIVO**12 FUNDO MUN. DE ASSIST. SOCIAL- FMAS**

Código	Especificação	Operação Especial	Projetos	Atividades	T o t a l
08	Assistência Social			18.000,00	18.000,00
08	241 Assistência ao Idoso			18.000,00	18.000,00
08	241 0012 ATENÇÃO ESPECIAL A TERCEIRA IDADE			18.000,00	18.000,00
08.241.0012.2083.0000	SCFV - PROTEÇÃO SOCIAL AO IDOSO			18.000,00	18.000,00
08	242 Assistência ao Portador de Deficiência			7.000,00	7.000,00
08	242 0013 ASSISTÊNCIA AOS ESPECIAIS			7.000,00	7.000,00
08.242.0013.2084.0000	PROTEÇÃO SOCIAL AO DEFICIENTE			7.000,00	7.000,00
08	243 Assistência à Criança e ao Adolescente			152.000,00	152.000,00
08	243 0014 ATENÇÃO A CRIANÇA E AO ADOLESCENTE			152.000,00	152.000,00
08.243.0014.2064.0000	MANUTENÇÃO DO CONSELHO TUTELAR			100.000,00	100.000,00
08.243.0014.2085.0000	SCFV - PROTEÇÃO SOCIAL A CRIANÇA			17.000,00	17.000,00
08.243.0014.2086.0000	SCFV - PROTEÇÃO SOCIAL AO ADOLESCENTE			35.000,00	35.000,00
08	244 Assistência Comunitária		52.000,00	845.000,00	897.000,00
08	244 0015 ASSISTÊNCIA SOCIAL GERAL		52.000,00	811.000,00	863.000,00
08.244.0015.1005.0000	AQUISIÇÃO DE VEÍCULO		42.000,00		42.000,00
08.244.0015.1014.0000	AQUISIÇÃO DE IMÓVEIS		10.000,00		10.000,00
08.244.0015.2087.0000	MANUTENÇÃO DO FUNDO DE ASSISTÊNCIA SOCIAL - FMAS			399.500,00	399.500,00
08.244.0015.2088.0000	PROTEÇÃO SOCIAL A FAM. E A INFÂNCIA - PAIF (CRAS)			189.300,00	189.300,00
08.244.0015.2089.0000	ENCARGOS COM SERVIÇOS FUNERARIOS			30.000,00	30.000,00
08.244.0015.2090.0000	SCFV - PROG. DE ERRAD. AO TRAB. INFANTIL			19.000,00	19.000,00
08.244.0015.2093.0000	MANUTENÇÃO DO CONSELHO MUNIC. DE ASSISTENCIA SOCIAL			6.000,00	6.000,00
08.244.0015.2094.0000	PROTEÇÃO SOCIAL À GESTANTE			16.000,00	16.000,00
08.244.0015.2095.0000	IGD - INDICE DE GESTÃO DESCENTRALIZADA			35.000,00	35.000,00
08.244.0015.2096.0000	IGD-SUAS - GESTÃO DESC. DO SISTEMA UNICO DE ASSISTENCIA SOCIAL			36.200,00	36.200,00
08.244.0015.2100.0000	MANUTENÇÃO DO PROGRAMA CRIANÇA FELIZ			80.000,00	80.000,00
08	244 0026 SERVIÇOS FUNERÁRIOS			2.000,00	2.000,00
08.244.0026.2091.0000	ENCARGOS COM PESSOAS CARENTES			2.000,00	2.000,00
08	244 0035 DESENVOLVIMENTO SUSTENTÁVEL			32.000,00	32.000,00
08.244.0035.2092.0000	ACOMPANHAMENTO E REVISÃO DO BPC			4.000,00	4.000,00
08.244.0035.2104.0000	CONFINANCIAMENTO ESTADUAL DA ASSIATÊNCIA SOCIAL			28.000,00	28.000,00
TOTAL		0,00	52.000,00	1.022.000,00	1.074.000,00

PREF MUNICIPAL DE DOMINGOS MOURAO

PRAÇA DA MATRIZ, 135 - CNPJ:06553911/0001-22

Orçamento Programa - Exercício de 2021

Anexo 06

Page 16

PROGRAMA DE TRABALHO

(Inc.II, § 2º, Art.2º)

Lei: , Data:

99 EXTRA ORÇAMENTARIA					
99 RESERVA DE CONTINGENCIA					
Código	Especificação	Operação Especial	Projetos	Atividades	T o t a l
99	Reserva de Contingência		350.000,00		350.000,00
99	999 Reserva de Contingência		350.000,00		350.000,00
99	999 9999 RESERVA DE CONTINGENCIA		350.000,00		350.000,00
99.999.9999.9999.0000	RESERVA DE CONTIGÊNCIA		350.000,00		350.000,00
TOTAL		0,00	350.000,00	0,00	350.000,00
TOTAL GERAL		0,00	6.289.000,00	20.214.600,00	26.503.600,00

JULIO CÉSAR BARBOSA FRANCO
PREFEITO MUNICIPAL

PREF MUNICIPAL DE DOMINGOS MOURAO

PRAÇA DA MATRIZ, 135 - CNPJ:06553911/0001-22

Orçamento Programa - Exercício de 2021

Anexo 07

Page 1

Lei: , Data:

**PROGRAMA DE TRABALHO DO GOVERNO
DEMONSTRATIVO DE FUNÇÕES, SUBFUNÇÕES E PROGRAMAS
POR PROJETOS, ATIVIDADES E OPERAÇÕES ESPECIAIS**

(Inc.II, § 2º, Art.2º)

Código	Especificação	Operação Especial	Projetos	Atividades	T o t a l
01	Legislativa	0,00	10.000,00	649.000,00	659.000,00
01	031 Ação Legislativa	0,00	10.000,00	649.000,00	659.000,00
01	031 0001 ENCARGOS LEGISLATIVOS	0,00	10.000,00	649.000,00	659.000,00
01.031.0001.1001.0000	AMPLIAÇÃO E REFORMA DA CAMARA MUNICIPAL	0,00	5.000,00	0,00	5.000,00
01.031.0001.1003.0000	AQUISIÇÃO DE VEÍCULO	0,00	5.000,00	0,00	5.000,00
01.031.0001.2001.0000	MANUTENÇÃO DA CÂMARA MUNICIPAL	0,00	0,00	629.000,00	629.000,00
01.031.0001.2002.0000	MANUTENÇÃO DOS ENCARGOS COM A CONTROLADORIA	0,00	0,00	20.000,00	20.000,00
04	Administração	0,00	10.000,00	2.927.369,06	2.937.369,06
04	122 Administração Geral	0,00	10.000,00	2.410.100,00	2.420.100,00
04	122 0003 GESTÃO E ADMINISTRAÇÃO MUNICIPAL	0,00	0,00	220.000,00	220.000,00
04.122.0003.2012.0000	PAGAMENTO DE PRECATÓRIOS E SENTENÇAS JUDICIAIS	0,00	0,00	220.000,00	220.000,00
04	122 0004 ASSISTÊNCIA JURÍDICA	0,00	0,00	150.000,00	150.000,00
04.122.0004.2005.0000	ENCARGOS COM ASSESORIA JURÍDICA	0,00	0,00	150.000,00	150.000,00
04	122 0005 GESTÃO E ADMINISTRAÇÃO MUNICIPAL	0,00	10.000,00	2.040.100,00	2.050.100,00
04.122.0005.1005.0000	AQUISIÇÃO DE VEÍCULO	0,00	10.000,00	0,00	10.000,00
04.122.0005.2004.0000	ENCARGOS COM A PROCURADORIA GERAL DO MUNICÍPIO	0,00	0,00	129.700,00	129.700,00
04.122.0005.2006.0000	MANUTENÇÃO DO GABINETE DO PREFEITO	0,00	0,00	55.000,00	55.000,00
04.122.0005.2007.0000	CONTRIBUIÇÃO A APPM	0,00	0,00	40.000,00	40.000,00
04.122.0005.2009.0000	MANUTENÇÃO DA JUNTA DE SERVIÇO MILITAR	0,00	0,00	13.000,00	13.000,00
04.122.0005.2013.0000	MANUTENÇÃO DA SECRETARIA DE ADMINISTRAÇÃO E FINANÇAS	0,00	0,00	1.638.200,00	1.638.200,00
04.122.0005.2026.0000	ENCARGOS COM O PASEP	0,00	0,00	164.200,00	164.200,00
04	123 Administração Financeira	0,00	0,00	193.469,06	193.469,06
04	123 0005 GESTÃO E ADMINISTRAÇÃO MUNICIPAL	0,00	0,00	7.000,00	7.000,00
04.123.0005.2014.0000	MANUTENÇÃO DO SETOR DE TRIBUTAÇÃO E FISCALIZAÇÃO	0,00	0,00	7.000,00	7.000,00
04	123 0007 ADMINISTRAÇÃO CONTÁBIL	0,00	0,00	186.469,06	186.469,06
04.123.0007.2015.0000	MANUTENÇÃO DO SETOR DE CONTABILIDADE	0,00	0,00	186.469,06	186.469,06
04	124 Controle Interno	0,00	0,00	161.800,00	161.800,00
04	124 0005 GESTÃO E ADMINISTRAÇÃO MUNICIPAL	0,00	0,00	161.800,00	161.800,00
04.124.0005.2028.0000	MANUT. DA CONTROLADORIA GERAL DO MUNICÍPIO	0,00	0,00	161.800,00	161.800,00
04	128 Formação de Recursos Humanos	0,00	0,00	4.000,00	4.000,00
04	128 0005 GESTÃO E ADMINISTRAÇÃO MUNICIPAL	0,00	0,00	4.000,00	4.000,00
04.128.0005.2016.0000	TREINAMENTO E QUALIFICAÇÃO DE PESSOAL	0,00	0,00	4.000,00	4.000,00
04	131 Comunicação Social	0,00	0,00	98.000,00	98.000,00
04	131 0009 COMUNICAÇÃO SOCIAL	0,00	0,00	98.000,00	98.000,00
04.131.0009.2010.0000	PUBLICAÇÕES DE ATOS OFICIAIS	0,00	0,00	80.000,00	80.000,00
04.131.0009.2011.0000	ENCARGOS COM ASSESORIA DE IMPRENSA	0,00	0,00	18.000,00	18.000,00
04	306 Alimentação e Nutrição	0,00	0,00	60.000,00	60.000,00
04	306 0005 GESTÃO E ADMINISTRAÇÃO MUNICIPAL	0,00	0,00	60.000,00	60.000,00
04.306.0005.2106.0000	AQUISIÇÃO DE GENEROS ALIMENTICIOS	0,00	0,00	60.000,00	60.000,00

PREF MUNICIPAL DE DOMINGOS MOURAO

PRAÇA DA MATRIZ, 135 - CNPJ:06553911/0001-22

Orçamento Programa - Exercício de 2021

Anexo 07

Page 2

Lei: , Data:

**PROGRAMA DE TRABALHO DO GOVERNO
DEMONSTRATIVO DE FUNÇÕES, SUBFUNÇÕES E PROGRAMAS
POR PROJETOS, ATIVIDADES E OPERAÇÕES ESPECIAIS**

(Inc.II, § 2º, Art.2º)

Código	Especificação	Operação Especial	Projetos	Atividades	T o t a l
04	Administração	0,00	10.000,00	2.927.369,06	2.937.369,06
08	Assistência Social	0,00	52.000,00	1.222.700,00	1.274.700,00
08	241 Assistência ao Idoso	0,00	0,00	18.000,00	18.000,00
08	241 0012 ATENÇÃO ESPECIAL A TERCEIRA IDADE	0,00	0,00	18.000,00	18.000,00
08.241.0012.2083.0000	SCFV - PROTEÇÃO SOCIAL AO IDOSO	0,00	0,00	18.000,00	18.000,00
08	242 Assistência ao Portador de Deficiência	0,00	0,00	7.000,00	7.000,00
08	242 0013 ASSISTÊNCIA AOS ESPECIAIS	0,00	0,00	7.000,00	7.000,00
08.242.0013.2084.0000	PROTEÇÃO SOCIAL AO DEFICIENTE	0,00	0,00	7.000,00	7.000,00
08	243 Assistência à Criança e ao Adolescente	0,00	0,00	152.000,00	152.000,00
08	243 0014 ATENÇÃO A CRIANÇA E AO ADOLESCENTE	0,00	0,00	152.000,00	152.000,00
08.243.0014.2064.0000	MANUTENÇÃO DO CONSELHO TUTELAR	0,00	0,00	100.000,00	100.000,00
08.243.0014.2085.0000	SCFV - PROTEÇÃO SOCIAL A CRIANÇA	0,00	0,00	17.000,00	17.000,00
08.243.0014.2086.0000	SCFV - PROTEÇÃO SOCIAL AO ADOLESCENTE	0,00	0,00	35.000,00	35.000,00
08	244 Assistência Comunitária	0,00	52.000,00	1.045.700,00	1.097.700,00
08	244 0015 ASSISTÊNCIA SOCIAL GERAL	0,00	52.000,00	1.011.700,00	1.063.700,00
08.244.0015.1005.0000	AQUISIÇÃO DE VEÍCULO	0,00	42.000,00	0,00	42.000,00
08.244.0015.1014.0000	AQUISIÇÃO DE IMÓVEIS	0,00	10.000,00	0,00	10.000,00
08.244.0015.2066.0000	MANUTENÇÃO DA SEC. DE ASSISTÊNCIA SOCIAL	0,00	0,00	200.700,00	200.700,00
08.244.0015.2087.0000	MANUTENÇÃO DO FUNDO DE ASSISTÊNCIA SOCIAL - FMAS	0,00	0,00	399.500,00	399.500,00
08.244.0015.2088.0000	PROTEÇÃO SOCIAL A FAM. E A INFÂNCIA - PAIF (CRAS)	0,00	0,00	189.300,00	189.300,00
08.244.0015.2089.0000	ENCARGOS COM SERVIÇOS FUNERARIOS	0,00	0,00	30.000,00	30.000,00
08.244.0015.2090.0000	SCFV - PROG. DE ERRAD. AO TRAB. INFANTIL	0,00	0,00	19.000,00	19.000,00
08.244.0015.2093.0000	MANUTENÇÃO DO CONSELHO MUNIC. DE ASSISTENCIA SOCIAL	0,00	0,00	6.000,00	6.000,00
08.244.0015.2094.0000	PROTEÇÃO SOCIAL À GESTANTE	0,00	0,00	16.000,00	16.000,00
08.244.0015.2095.0000	IGD - INDICE DE GESTÃO DESCENTRALIZADA	0,00	0,00	35.000,00	35.000,00
08.244.0015.2096.0000	IGD-SUAS - GESTÃO DESC. DO SISTEMA UNICO DE ASSISTENCIA SOCIAL	0,00	0,00	36.200,00	36.200,00
08.244.0015.2100.0000	MANUTENÇÃO DO PROGRAMA CRIANÇA FELIZ	0,00	0,00	80.000,00	80.000,00
08	244 0026 SERVIÇOS FUNERÁRIOS	0,00	0,00	2.000,00	2.000,00
08.244.0026.2091.0000	ENCARGOS COM PESSOAS CARENTES	0,00	0,00	2.000,00	2.000,00
08	244 0035 DESENVOLVIMENTO SUSTENTÁVEL	0,00	0,00	32.000,00	32.000,00
08.244.0035.2092.0000	ACOMPANHAMENTO E REVISÃO DO BPC	0,00	0,00	4.000,00	4.000,00
08.244.0035.2104.0000	CONFINANCIAMENTO ESTADUAL DA ASSIATÊNCIA SOCIAL	0,00	0,00	28.000,00	28.000,00
10	Saúde	0,00	218.000,00	3.440.300,00	3.658.300,00
10	301 Atenção Básica	0,00	210.000,00	3.114.300,00	3.324.300,00
10	301 0017 ASSISTÊNCIA MÉDICA E SANITÁRIA	0,00	180.000,00	936.900,00	1.116.900,00
10.301.0017.1062.0000	AQUISIÇÃO DE VEÍCULOS E EQUIPAMENTOS	0,00	15.000,00	0,00	15.000,00
10.301.0017.1063.0000	CONST. AMPLI. E RECUP. DE POSTOS DE SAÚDE	0,00	150.000,00	0,00	150.000,00
10.301.0017.1064.0000	AQUISIÇÃO DE UNID. MÓVEL DE SAÚDE	0,00	15.000,00	0,00	15.000,00
10.301.0017.2074.0000	PROGRAMA DE ATENÇÃO BÁSICA	0,00	0,00	873.900,00	873.900,00
10.301.0017.2075.0000	PROGRAMA DE INCENT. A SAÚDE BUCAL-PSB	0,00	0,00	55.000,00	55.000,00
10.301.0017.2076.0000	PROGRAMA SAÚDE NA ESCOLA	0,00	0,00	8.000,00	8.000,00

PREF MUNICIPAL DE DOMINGOS MOURAO

PRAÇA DA MATRIZ, 135 - CNPJ:06553911/0001-22

Orçamento Programa - Exercício de 2021

Anexo 07

Page 3

Lei: , Data:

**PROGRAMA DE TRABALHO DO GOVERNO
DEMONSTRATIVO DE FUNÇÕES, SUBFUNÇÕES E PROGRAMAS
POR PROJETOS, ATIVIDADES E OPERAÇÕES ESPECIAIS**

(Inc.II, § 2º, Art.2º)

Código	Especificação	Operação Especial	Projetos	Atividades	T o t a l
10	Saúde	0,00	218.000,00	3.440.300,00	3.658.300,00
10	301	Atenção Básica	0,00	210.000,00	3.114.300,00
10	301	0018	ASSISTENCIA MÉDICA HOSPITALAR	0,00	30.000,00
10.301.0018.1040.0000	AQUISIÇÃO DE VEÍCULO	0,00	30.000,00	0,00	30.000,00
10.301.0018.2065.0000	COFINANCIAMENTO ESTADUAL DA ATENÇÃO BÁSICA	0,00	0,00	126.000,00	126.000,00
10.301.0018.2077.0000	MANUTENÇÃO DA FUNDO MUNICIPAL DE SAUDE	0,00	0,00	1.279.000,00	1.279.000,00
10.301.0018.2078.0000	AQUIS. DE MEDICAMENTOS- FARMÁCIA BÁSICA	0,00	0,00	42.000,00	42.000,00
10.301.0018.2079.0000	PROGRAMA SAÚDE DA FAMÍLIA-PSF	0,00	0,00	434.000,00	434.000,00
10.301.0018.2080.0000	PROG. DE AGENTES COMUN. DE SAÚDE- PACS	0,00	0,00	206.000,00	206.000,00
10.301.0018.2097.0000	NASF - NÚCLEO DE APOIO À SAUDE DA FAMÍLIA	0,00	0,00	90.400,00	90.400,00
10	302	Assistência Hospitalar e Ambulatorial	0,00	0,00	84.000,00
10	302	0018	ASSISTENCIA MÉDICA HOSPITALAR	0,00	0,00
10.302.0018.2055.0000	MANUTENÇÃO DA SEC. DE SAÚDE	0,00	0,00	84.000,00	84.000,00
10	304	Vigilância Sanitária	0,00	0,00	74.000,00
10	304	0019	FISCALIZAÇÃO E INSPEÇÃO SANITÁRIA	0,00	0,00
10.304.0019.2081.0000	PROGRAMA VIGILÂNCIA SANITÁRIA	0,00	0,00	74.000,00	74.000,00
10	305	Vigilância Epidemiológica	0,00	8.000,00	168.000,00
10	305	0019	FISCALIZAÇÃO E INSPEÇÃO SANITÁRIA	0,00	0,00
10.305.0019.2082.0000	VIGILÂNCIA EPID. E CONTROLE DE DOENÇAS	0,00	0,00	54.000,00	54.000,00
10	305	0020	PREVENIR E ERRADICAR AS DOENÇAS	0,00	8.000,00
10.305.0020.1041.0000	CONST. E RECUP. DE UNID. SANITÁRIAS	0,00	4.000,00	0,00	4.000,00
10.305.0020.1042.0000	CONSTRUÇÃO DE FOSSAS SÉPTICAS	0,00	4.000,00	0,00	4.000,00
10.305.0020.2082.0000	VIGILÂNCIA EPID. E CONTROLE DE DOENÇAS	0,00	0,00	114.000,00	114.000,00
12	Educação	0,00	5.324.800,00	10.614.530,94	15.939.330,94
12	122	Administração Geral	0,00	0,00	57.000,00
12	122	0005	GESTÃO E ADMINISTRAÇÃO MUNICIPAL	0,00	0,00
12.122.0005.2027.0000	MANUTENÇÃO DA SECRETARIA DE EDUCAÇÃO	0,00	0,00	57.000,00	57.000,00
12	361	Ensino Fundamental	0,00	5.284.800,00	9.141.230,94
12	361	0021	ALFABETIZAR P/ ENCON. O CONHEC. NA ESCOLA	0,00	0,00
12.361.0021.2048.0000	MANUT. DO ENS. DE JOVENS E ADULTOS	0,00	0,00	33.000,00	33.000,00

PREF MUNICIPAL DE DOMINGOS MOURAO

PRAÇA DA MATRIZ, 135 - CNPJ:06553911/0001-22

Orçamento Programa - Exercício de 2021

Anexo 07

Page 4

Lei: , Data:

**PROGRAMA DE TRABALHO DO GOVERNO
DEMONSTRATIVO DE FUNÇÕES, SUBFUNÇÕES E PROGRAMAS
POR PROJETOS, ATIVIDADES E OPERAÇÕES ESPECIAIS**

(Inc.II, § 2º, Art.2º)

Código	Especificação	Operação Especial	Projetos	Atividades	T o t a l
12	Educação	0,00	5.324.800,00	10.614.530,94	15.939.330,94
12	361 Ensino Fundamental	0,00	5.284.800,00	9.141.230,94	14.426.030,94
12	361 0022 DESENVOLVIMENTO DA EDUCAÇÃO BÁSICA	0,00	5.284.800,00	9.108.230,94	14.393.030,94
12.361.0022.1010.0000	CONSTRUÇÃO DA QUADRA DE ESPORTES EM U. ESCOLAR	0,00	5.000,00	0,00	5.000,00
12.361.0022.1028.0000	CONST. AMPLI. E REC. DE UNID. ESCOLARES	0,00	50.000,00	0,00	50.000,00
12.361.0022.1030.0000	AQUISIÇÃO E DESAPROPRIAÇÃO DE IMÓVEIS	0,00	10.000,00	0,00	10.000,00
12.361.0022.1031.0000	AQUISIÇÃO DE TRANSPORTE ESCOLAR	0,00	20.200,00	0,00	20.200,00
12.361.0022.1059.0000	CONST. AMPLI. E RECUP. DE UNID. ESCOLARES	0,00	199.600,00	0,00	199.600,00
12.361.0022.1066.0000	CONST. AMPLI. E REC. DE UNID. ESCOLARES-FUNDEF	0,00	5.000.000,00	0,00	5.000.000,00
12.361.0022.2038.0000	MANUTENÇÃO DO ENSINO FUNDAMENTAL	0,00	0,00	1.002.000,00	1.002.000,00
12.361.0022.2039.0000	PROG. NAC. DE ALIMENTAÇÃO ESCOLAR-PNAE	0,00	0,00	134.200,00	134.200,00
12.361.0022.2040.0000	TREINAMENTO E CAPAC. DE EDUCADORES	0,00	0,00	12.000,00	12.000,00
12.361.0022.2041.0000	MANUTENÇÃO DA QUOTA SALÁRIO EDUCAÇÃO - QSE	0,00	0,00	107.100,00	107.100,00
12.361.0022.2042.0000	MANUT. DO PROG. ESTADUAL DE TRANSPORTE ESCOLAR-PROETE	0,00	0,00	105.100,00	105.100,00
12.361.0022.2043.0000	ASSISTÊNCIA AOS ESTUDANTES CARENTES	0,00	0,00	4.000,00	4.000,00
12.361.0022.2044.0000	MATERIAL DE APOIO PEDAGÓGICO	0,00	0,00	6.000,00	6.000,00
12.361.0022.2045.0000	PROG. NAC. DE TRANSPORTE ESCOLAR-PNATE	0,00	0,00	100.100,00	100.100,00
12.361.0022.2068.0000	MANUTENÇÃO E ENCARGOS SETOR ADMINISTRATIVO - FUNDEB 40%	0,00	0,00	1.105.040,00	1.105.040,00
12.361.0022.2069.0000	MANUT. E ENCARG. COM PESSOAL ENS. FUND. - 60%	0,00	0,00	2.372.560,00	2.372.560,00
12.361.0022.2070.0000	TREINAMENTO E QUAL. DE PROFESSOR	0,00	0,00	5.000,00	5.000,00
12.361.0022.2071.0000	MANUTENÇÃO DO TRANSPORTE ESCOLAR	0,00	0,00	25.000,00	25.000,00
12.361.0022.2101.0000	MANUTENÇÃO DO PDDE	0,00	0,00	8.100,00	8.100,00
12.361.0022.2105.0000	MANUTENÇÃO DO SISTEMA MUNICIPAL DE ENSINO - FUNDEF	0,00	0,00	4.122.030,94	4.122.030,94
12	365 Educação Infantil	0,00	40.000,00	1.257.700,00	1.297.700,00
12	365 0022 DESENVOLVIMENTO DA EDUCAÇÃO BÁSICA	0,00	40.000,00	1.257.700,00	1.297.700,00
12.365.0022.1032.0000	CONTRUÇÃO, REFORMA E AMPLIAÇÃO DE UNIDADES PRE-ESCOLARES	0,00	25.000,00	0,00	25.000,00
12.365.0022.1033.0000	AQUISIÇÃO DE EQUIP. PARA UNIDADES PRE-ESCOLARES	0,00	15.000,00	0,00	15.000,00
12.365.0022.2046.0000	MANUTENÇÃO DO ENSINO INFANTIL	0,00	0,00	141.200,00	141.200,00
12.365.0022.2072.0000	MANUTENÇÃO ENSINO INFANTIL - 60%	0,00	0,00	544.060,00	544.060,00
12.365.0022.2098.0000	MANUTENÇÃO DO ENSINO INFANTIL-40%	0,00	0,00	512.840,00	512.840,00
12.365.0022.2102.0000	PROGRAMA NACIONAL DE MERENDA ESCOLAR - PNAE-PRE-ESCOLAR	0,00	0,00	23.500,00	23.500,00
12.365.0022.2103.0000	PROGRAMA NACIONAL DE MERENDA ESCOLAR - PNAE-CRECHE	0,00	0,00	26.100,00	26.100,00
12.365.0022.2107.0000	MANUTENÇÃO DO PROG. BRASIL CARINHOSO	0,00	0,00	10.000,00	10.000,00
12	366 Educação de Jovens e Adultos	0,00	0,00	158.600,00	158.600,00
12	366 0022 DESENVOLVIMENTO DA EDUCAÇÃO BÁSICA	0,00	0,00	158.600,00	158.600,00
12.366.0022.2073.0000	MANUTENCAO DO ENSINO JOVENS E ADULTOS - 60%	0,00	0,00	82.000,00	82.000,00
12.366.0022.2099.0000	MANUTENÇÃO DO ENSINO DE JOVENS E ADULTOS-40%	0,00	0,00	76.600,00	76.600,00
13	Cultura	0,00	15.000,00	104.000,00	119.000,00
13	392 Difusão Cultural	0,00	15.000,00	104.000,00	119.000,00
13	392 0023 MOTIVANDO A CULTURA	0,00	15.000,00	104.000,00	119.000,00
13.392.0023.1034.0000	CONST. APLIA. E RECUP. DA BIBLIOT. PÚBLICA	0,00	10.000,00	0,00	10.000,00
13.392.0023.1035.0000	AQUIS. DE ACERVO P/ BIBLIOT. PÚBLICA	0,00	5.000,00	0,00	5.000,00
13.392.0023.2050.0000	MANUTENÇÃO DA BIBLIOTECA PÚBLICA	0,00	0,00	3.000,00	3.000,00
13.392.0023.2051.0000	APOIO AS ATIVIDADES CULTURAIS	0,00	0,00	24.000,00	24.000,00
13.392.0023.2052.0000	REAL. E PROM. FESTAS E EVENTOS COMEM. DO MUNICÍPIO	0,00	0,00	77.000,00	77.000,00

PREF MUNICIPAL DE DOMINGOS MOURAO

PRAÇA DA MATRIZ, 135 - CNPJ:06553911/0001-22

Orçamento Programa - Exercício de 2021

Anexo 07

Page 5

**PROGRAMA DE TRABALHO DO GOVERNO
DEMONSTRATIVO DE FUNÇÕES, SUBFUNÇÕES E PROGRAMAS
POR PROJETOS, ATIVIDADES E OPERAÇÕES ESPECIAIS**

(Inc.II, § 2º, Art.2º)

Lei: , Data:

Código	Especificação	Operação Especial	Projetos	Atividades	T o t a l
15	Urbanismo	0,00	90.000,00	435.600,00	525.600,00
15	122 Administração Geral	0,00	5.000,00	196.000,00	201.000,00
15	122 0005 GESTÃO E ADMINISTRAÇÃO MUNICIPAL	0,00	5.000,00	196.000,00	201.000,00
15.122.0005.1011.0000	REFORMA E/OU AMPLIAÇÃO DA SEDE DA PREFEITURA	0,00	5.000,00	0,00	5.000,00
15.122.0005.2030.0000	MANUT. DA SEC DE OBRAS E SERV. URBANOS	0,00	0,00	196.000,00	196.000,00
15	451 Infra-Estrutura Urbana	0,00	60.000,00	0,00	60.000,00
15	451 0024 PLANEJAMENTO E DES. URBANO	0,00	60.000,00	0,00	60.000,00
15.451.0024.1014.0000	AQUISIÇÃO DE IMÓVEIS	0,00	5.000,00	0,00	5.000,00
15.451.0024.1015.0000	CONSTRUÇÃO E RECUPERAÇÃO DE CALÇAMENTOS	0,00	55.000,00	0,00	55.000,00
15	452 Serviços Urbanos	0,00	25.000,00	239.600,00	264.600,00
15	452 0024 PLANEJAMENTO E DES. URBANO	0,00	0,00	220.000,00	220.000,00
15.452.0024.2032.0000	MANUTENÇÃO DA LIMPEZA PÚBLICA E COLETA DE LIXO	0,00	0,00	220.000,00	220.000,00
15	452 0026 SERVIÇOS FUNERÁRIOS	0,00	10.000,00	12.600,00	22.600,00
15.452.0026.1017.0000	CONST. AMP. E RECUP. DE CEMITÉRIOS PÚBLICOS	0,00	10.000,00	0,00	10.000,00
15.452.0026.2033.0000	MANUTENÇÃO DE CEMITÉRIOS PÚBLICOS	0,00	0,00	12.600,00	12.600,00
15	452 0027 RECREAÇÃO E LAZER DO MUNICÍPIO	0,00	15.000,00	7.000,00	22.000,00
15.452.0027.1018.0000	CONST. AMP. E REC. DE PRAÇAS E OUT. LAGRADOUROS	0,00	15.000,00	0,00	15.000,00
15.452.0027.2034.0000	MANUT. DE PRAÇAS E OUT. LAGRAD. PÚBLICOS	0,00	0,00	7.000,00	7.000,00
16	Habitação	0,00	5.000,00	0,00	5.000,00
16	482 Habitação Urbana	0,00	5.000,00	0,00	5.000,00
16	482 0028 A CONQUISTA DA CASA PRÓPRIA P/ TODOS	0,00	5.000,00	0,00	5.000,00
16.482.0028.1019.0000	CONST. AMP. E REC. DE CASAS POPULARES	0,00	5.000,00	0,00	5.000,00
17	Saneamento	0,00	125.200,00	94.000,00	219.200,00
17	511 Saneamento Básico Rural	0,00	19.100,00	0,00	19.100,00
17	511 0033 DEFESA CONTRA SECAS	0,00	19.100,00	0,00	19.100,00
17.511.0033.1043.0000	CONST. RECUP. DE AÇUDES E BARRAGENS	0,00	10.100,00	0,00	10.100,00
17.511.0033.1044.0000	PERFURAÇÃO DE POÇOS ARTESIANOS	0,00	9.000,00	0,00	9.000,00
17	512 Saneamento Básico Urbano	0,00	106.100,00	94.000,00	200.100,00
17	512 0029 ABASTECIMENTO E DISTRIBUIÇÃO DE ÁGUA	0,00	18.100,00	0,00	18.100,00
17.512.0029.1045.0000	CONST. AMPLI. DA REDE DE ABAST. DE ÁGUA	0,00	18.100,00	0,00	18.100,00
17	512 0030 INFRA-ESTRUTURA BÁSICA	0,00	65.000,00	94.000,00	159.000,00
17.512.0030.1046.0000	CONST. E RECUP. DE POÇOS E CHAFARIZES	0,00	65.000,00	0,00	65.000,00
17.512.0030.2056.0000	MANUTENÇÃO DE POÇOS E CHAFARIZES	0,00	0,00	94.000,00	94.000,00
17	512 0031 SANEAMENTO GERAL	0,00	23.000,00	0,00	23.000,00
17.512.0031.1047.0000	CONST. E RECUP. DE GALERIAS E CAN. DE DRENAGEM	0,00	5.000,00	0,00	5.000,00
17.512.0031.1053.0000	CONST. E RECUP. DO ATERRO SANITÁRIO	0,00	6.000,00	0,00	6.000,00
17.512.0031.1054.0000	AQUIS. E DESAP. DE IMÓVEIS P/ ATERRO SANITÁRIO	0,00	6.000,00	0,00	6.000,00
17.512.0031.1055.0000	CONST. DE UMA USINA DE RECIC. DE LIXO	0,00	6.000,00	0,00	6.000,00

PREF MUNICIPAL DE DOMINGOS MOURAO

PRAÇA DA MATRIZ, 135 - CNPJ:06553911/0001-22

Orçamento Programa - Exercício de 2021

Anexo 07

Page 6

Lei: , Data:

**PROGRAMA DE TRABALHO DO GOVERNO
DEMONSTRATIVO DE FUNÇÕES, SUBFUNÇÕES E PROGRAMAS
POR PROJETOS, ATIVIDADES E OPERAÇÕES ESPECIAIS**

(Inc.II, § 2º, Art.2º)

Código	Especificação	Operação Especial	Projetos	Atividades	T o t a l
18	Gestão Ambiental	0,00	0,00	3.000,00	3.000,00
18	541 Preservação e Conservação Ambiental	0,00	0,00	3.000,00	3.000,00
18	541 0032 PRESERVANDO O MEIO AMBIENTE	0,00	0,00	3.000,00	3.000,00
18.541.0032.2061.0000	PRESERVAÇÃO DO MEIO AMBIENTE	0,00	0,00	3.000,00	3.000,00
20	Agricultura	0,00	39.000,00	136.100,00	175.100,00
20	122 Administração Geral	0,00	0,00	100.000,00	100.000,00
20	122 0005 GESTÃO E ADMINISTRAÇÃO MUNICIPAL	0,00	0,00	100.000,00	100.000,00
20.122.0005.2057.0000	MANUT. DA SEC. DA AGROINDUSTRIA E NEGÓCIOS	0,00	0,00	100.000,00	100.000,00
20	605 Abastecimento	0,00	5.000,00	0,00	5.000,00
20	605 0006 MANTER AS FEIRAS, MERC., MATADOUROS	0,00	5.000,00	0,00	5.000,00
20.605.0006.1020.0000	CONSTRUÇÃO DE MERCADO PÚBLICO	0,00	5.000,00	0,00	5.000,00
20	606 Extensão Rural	0,00	29.000,00	36.100,00	65.100,00
20	606 0006 MANTER AS FEIRAS, MERC., MATADOUROS	0,00	9.000,00	13.100,00	22.100,00
20.606.0006.1057.0000	CONST. AMPLI. E REC. DO MATAD. E MERC. PÚBLICO	0,00	2.000,00	0,00	2.000,00
20.606.0006.1058.0000	CONST. E RECUP. DE FEIRAS P/ PEQ. ANIMAIS	0,00	7.000,00	0,00	7.000,00
20.606.0006.2062.0000	MANUT. DE MERCADOS, FEIRAS E MATADOUROS	0,00	0,00	13.100,00	13.100,00
20	606 0034 DESENVOLVIMENTO DA AGRICULTURA	0,00	20.000,00	23.000,00	43.000,00
20.606.0034.1050.0000	FORTALEC. DA INFRA-ESTRUT. AGRÍCOLA	0,00	8.000,00	0,00	8.000,00
20.606.0034.1051.0000	CONST. E RECUP. DA CASA DE FARINHA	0,00	6.000,00	0,00	6.000,00
20.606.0034.1052.0000	IMPLANT. DO PROJ. COMUN. DE IRRIGAÇÃO	0,00	6.000,00	0,00	6.000,00
20.606.0034.2058.0000	APOIO A PRODUÇÃO AGRÍCOLA	0,00	0,00	16.000,00	16.000,00
20.606.0034.2059.0000	PROGRAMA DE DISTRIB. DE SEMENTES E MUDAS	0,00	0,00	4.000,00	4.000,00
20.606.0034.2060.0000	INCENTIVO APICULTURAL, AVICULT., CAPRINOC. E BOVINO	0,00	0,00	3.000,00	3.000,00
20	607 Irrigação	0,00	5.000,00	0,00	5.000,00
20	607 0034 DESENVOLVIMENTO DA AGRICULTURA	0,00	5.000,00	0,00	5.000,00
20.607.0034.1049.0000	AQUIS. DE PATRUL. MEC. E EQUIP. AGRÍCOLAS	0,00	5.000,00	0,00	5.000,00
23	Comércio e Serviços	0,00	0,00	89.000,00	89.000,00
23	122 Administração Geral	0,00	0,00	89.000,00	89.000,00
23	122 0005 GESTÃO E ADMINISTRAÇÃO MUNICIPAL	0,00	0,00	89.000,00	89.000,00
23.122.0005.2063.0000	MANUT. DA SEC. DE MEIO AMBI. REC. HID. E TURISMO	0,00	0,00	89.000,00	89.000,00
25	Energia	0,00	10.000,00	39.000,00	49.000,00
25	751 Conservação de Energia	0,00	0,00	39.000,00	39.000,00
25	751 0040 CONTROLE DA UTILIZAÇÃO DE ENERGIA	0,00	0,00	39.000,00	39.000,00
25.751.0040.2035.0000	MANUTEN. DA REDE DE ILUMINAÇÃO PÚBLICA	0,00	0,00	39.000,00	39.000,00
25	752 Energia Elétrica	0,00	10.000,00	0,00	10.000,00

PREF MUNICIPAL DE DOMINGOS MOURAO

PRAÇA DA MATRIZ, 135 - CNPJ:06553911/0001-22

Orçamento Programa - Exercício de 2021

Anexo 07

Page 7

Lei: , Data:

**PROGRAMA DE TRABALHO DO GOVERNO
DEMONSTRATIVO DE FUNÇÕES, SUBFUNÇÕES E PROGRAMAS
POR PROJETOS, ATIVIDADES E OPERAÇÕES ESPECIAIS**

(Inc.II, § 2º, Art.2º)

Código	Especificação	Operação Especial	Projetos	Atividades	T o t a l
25	Energia	0,00	10.000,00	39.000,00	49.000,00
25	752 Energia Elétrica	0,00	10.000,00	0,00	10.000,00
25	752 0040 CONTROLE DA UTILIZAÇÃO DE ENERGIA	0,00	10.000,00	0,00	10.000,00
25.752.0040.1022.0000	IMPLANTAÇÃO E AMPLIAÇÃO DE REDES DE ENERGIA ELETRICA	0,00	10.000,00	0,00	10.000,00
26	Transporte	0,00	30.000,00	185.000,00	215.000,00
26	122 Administração Geral	0,00	0,00	185.000,00	185.000,00
26	122 0005 GESTÃO E ADMINISTRAÇÃO MUNICIPAL	0,00	0,00	185.000,00	185.000,00
26.122.0005.2036.0000	MANUTENÇÃO DE ESTRADAS E RODAGEM	0,00	0,00	185.000,00	185.000,00
26	782 Transporte Rodoviário	0,00	30.000,00	0,00	30.000,00
26	782 0024 PLANEJAMENTO E DES. URBANO	0,00	10.000,00	0,00	10.000,00
26.782.0024.1024.0000	ABERTURA DE RUAS E AVENIDAS	0,00	10.000,00	0,00	10.000,00
26	782 0042 SERVIÇOS DE TRANSP. RODOVIÁRIOS	0,00	20.000,00	0,00	20.000,00
26.782.0042.1025.0000	CONSTRUÇÃO E REC. DE ESTRADAS VIC. E RODOVIAS	0,00	10.000,00	0,00	10.000,00
26.782.0042.1026.0000	CONST. RECUP. DE PASSAGENS MOLHADAS	0,00	10.000,00	0,00	10.000,00
27	Desporto e Lazer	0,00	10.000,00	53.000,00	63.000,00
27	812 Desporto Comunitário	0,00	10.000,00	53.000,00	63.000,00
27	812 0043 INCENTIVANDO O ESPORTE	0,00	10.000,00	53.000,00	63.000,00
27.812.0043.1036.0000	CONST. AMPLI. E REC. DO ESTÁDIO MUNICIPAL	0,00	5.000,00	0,00	5.000,00
27.812.0043.1037.0000	CONST. AMPLI. E REC. DE CAMPO DE FUTEBOL	0,00	5.000,00	0,00	5.000,00
27.812.0043.2053.0000	APOIO AO DESPORTO AMADOR	0,00	0,00	53.000,00	53.000,00
28	Encargos Especiais	0,00	0,00	222.000,00	222.000,00
28	843 Serviço da Dívida Interna	0,00	0,00	222.000,00	222.000,00
28	843 0044 DÍVIDA INTERNA	0,00	0,00	222.000,00	222.000,00
28.843.0044.2025.0000	AMORTIZAÇÃO E ENCARGOS DA DÍVIDA INTERNA	0,00	0,00	222.000,00	222.000,00
99	Reserva de Contingência	0,00	350.000,00	0,00	350.000,00
99	999 Reserva de Contingência	0,00	350.000,00	0,00	350.000,00
99	999 9999 RESERVA DE CONTINGENCIA	0,00	350.000,00	0,00	350.000,00
99.999.9999.9999.0000	RESERVA DE CONTIGÊNCIA	0,00	350.000,00	0,00	350.000,00

PREF MUNICIPAL DE DOMINGOS MOURAO

PRAÇA DA MATRIZ, 135 - CNPJ:06553911/0001-22

Orçamento Programa - Exercício de 2021

Anexo 07

Page 8

Lei: , Data:

**PROGRAMA DE TRABALHO DO GOVERNO
DEMONSTRATIVO DE FUNÇÕES, SUBFUNÇÕES E PROGRAMAS
POR PROJETOS, ATIVIDADES E OPERAÇÕES ESPECIAIS**

(Inc.II, § 2º, Art.2º)

Código	Especificação	Operação Especial	Projetos	Atividades	T o t a l
	TOTAL	0,00	6.289.000,00	20.214.600,00	26.503.600,00

JULIO CÉSAR BARBOSA FRANCO
PREFEITO MUNICIPAL

PREF MUNICIPAL DE DOMINGOS MOURAO

PRAÇA DA MATRIZ, 135 - CNPJ:06553911/0001-22

Orçamento Programa - Exercício de 2021

Anexo 08

Page 1

Lei: , Data:

**DESPESA POR FUNÇÃO, SUBFUNÇÃO E PROGRAMAS
CONFORME O VÍNCULO COM OS RECURSOS**

(Inc.II, § 2º, Art.2º)

Código	Especificação	Ordinário	Vinculado	Adm. Indireta	Total
01	Legislativa	659.000,00			659.000,00
01 031	Ação Legislativa	659.000,00			659.000,00
01 031 0001	ENCARGOS LEGISLATIVOS	659.000,00			659.000,00
04	Administração	2.937.369,06			2.937.369,06
04 122	Administração Geral	2.420.100,00			2.420.100,00
04 122 0003	GESTÃO E ADMINISTRAÇÃO MUNICIPAL	220.000,00			220.000,00
04 122 0004	ASSISTÊNCIA JURÍDICA	150.000,00			150.000,00
04 122 0005	GESTÃO E ADMINISTRAÇÃO MUNICIPAL	2.050.100,00			2.050.100,00
04 123	Administração Financeira	193.469,06			193.469,06
04 123 0005	GESTÃO E ADMINISTRAÇÃO MUNICIPAL	7.000,00			7.000,00
04 123 0007	ADMINISTRAÇÃO CONTÁBIL	186.469,06			186.469,06
04 124	Controle Interno	161.800,00			161.800,00
04 124 0005	GESTÃO E ADMINISTRAÇÃO MUNICIPAL	161.800,00			161.800,00
04 128	Formação de Recursos Humanos	4.000,00			4.000,00
04 128 0005	GESTÃO E ADMINISTRAÇÃO MUNICIPAL	4.000,00			4.000,00
04 131	Comunicação Social	98.000,00			98.000,00
04 131 0009	COMUNICAÇÃO SOCIAL	98.000,00			98.000,00
04 306	Alimentação e Nutrição	60.000,00			60.000,00
04 306 0005	GESTÃO E ADMINISTRAÇÃO MUNICIPAL	60.000,00			60.000,00
08	Assistência Social	872.200,00	402.500,00		1.274.700,00
08 241	Assistência ao Idoso		18.000,00		18.000,00
08 241 0012	ATENÇÃO ESPECIAL A TERCEIRA IDADE		18.000,00		18.000,00
08 242	Assistência ao Portador de Deficiência	4.000,00	3.000,00		7.000,00
08 242 0013	ASSISTÊNCIA AOS ESPECIAIS	4.000,00	3.000,00		7.000,00
08 243	Assistência à Criança e ao Adolescente	100.000,00	52.000,00		152.000,00
08 243 0014	ATENÇÃO A CRIANÇA E AO ADOLESCENTE	100.000,00	52.000,00		152.000,00
08 244	Assistência Comunitária	768.200,00	329.500,00		1.097.700,00
08 244 0015	ASSISTÊNCIA SOCIAL GERAL	766.200,00	297.500,00		1.063.700,00
08 244 0026	SERVIÇOS FUNERÁRIOS	2.000,00			2.000,00
08 244 0035	DESENVOLVIMENTO SUSTENTÁVEL		32.000,00		32.000,00
10	Saúde	2.244.800,00	1.413.500,00		3.658.300,00
10 301	Atenção Básica	2.008.300,00	1.316.000,00		3.324.300,00
10 301 0017	ASSISTÊNCIA MÉDICA E SANITÁRIA	1.116.900,00			1.116.900,00
10 301 0018	ASSISTENCIA MÉDICA HOSPITALAR	891.400,00	1.316.000,00		2.207.400,00
10 302	Assistência Hospitalar e Ambulatorial	84.000,00			84.000,00
10 302 0018	ASSISTENCIA MÉDICA HOSPITALAR	84.000,00			84.000,00
10 304	Vigilância Sanitária	34.500,00	39.500,00		74.000,00
10 304 0019	FISCALIZAÇÃO E INSPEÇÃO SANITÁRIA	34.500,00	39.500,00		74.000,00
10 305	Vigilância Epidemiológica	118.000,00	58.000,00		176.000,00
10 305 0019	FISCALIZAÇÃO E INSPEÇÃO SANITÁRIA	14.000,00	40.000,00		54.000,00
10 305 0020	PREVENIR E ERRADICAR AS DOENÇAS	104.000,00	18.000,00		122.000,00
12	Educação	10.661.030,94	5.278.300,00		15.939.330,94
12 122	Administração Geral	57.000,00			57.000,00
12 122 0005	GESTÃO E ADMINISTRAÇÃO MUNICIPAL	57.000,00			57.000,00

PREF MUNICIPAL DE DOMINGOS MOURAO

PRAÇA DA MATRIZ, 135 - CNPJ:06553911/0001-22

Orçamento Programa - Exercício de 2021

Anexo 08

Page 2

**DESPESA POR FUNÇÃO, SUBFUNÇÃO E PROGRAMAS
CONFORME O VÍNCULO COM OS RECURSOS**

Lei: , Data:

(Inc.II, § 2º, Art.2º)

Código	Especificação	Ordinário	Vinculado	Adm. Indireta	Total
12 361	Ensino Fundamental	10.373.230,94	4.052.800,00		14.426.030,94
12 361 0021	ALFABETIZAR P/ ENCON. O CONHEC. NA ESCOLA	33.000,00			33.000,00
12 361 0022	DESENVOLVIMENTO DA EDUCAÇÃO BÁSICA	10.340.230,94	4.052.800,00		14.393.030,94
12 365	Educação Infantil	230.800,00	1.066.900,00		1.297.700,00
12 365 0022	DESENVOLVIMENTO DA EDUCAÇÃO BÁSICA	230.800,00	1.066.900,00		1.297.700,00
12 366	Educação de Jovens e Adultos		158.600,00		158.600,00
12 366 0022	DESENVOLVIMENTO DA EDUCAÇÃO BÁSICA		158.600,00		158.600,00
13	Cultura	119.000,00			119.000,00
13 392	Difusão Cultural	119.000,00			119.000,00
13 392 0023	MOTIVANDO A CULTURA	119.000,00			119.000,00
15	Urbanismo	525.600,00			525.600,00
15 122	Administração Geral	201.000,00			201.000,00
15 122 0005	GESTÃO E ADMINISTRAÇÃO MUNICIPAL	201.000,00			201.000,00
15 451	Infra-Estrutura Urbana	60.000,00			60.000,00
15 451 0024	PLANEJAMENTO E DES. URBANO	60.000,00			60.000,00
15 452	Serviços Urbanos	264.600,00			264.600,00
15 452 0024	PLANEJAMENTO E DES. URBANO	220.000,00			220.000,00
15 452 0026	SERVIÇOS FUNERÁRIOS	22.600,00			22.600,00
15 452 0027	RECREAÇÃO E LAZER DO MUNICÍPIO	22.000,00			22.000,00
16	Habitação	5.000,00			5.000,00
16 482	Habitação Urbana	5.000,00			5.000,00
16 482 0028	A CONQUISTA DA CASA PRÓPRIA P/ TODOS	5.000,00			5.000,00
17	Saneamento	219.200,00			219.200,00
17 511	Saneamento Básico Rural	19.100,00			19.100,00
17 511 0033	DEFESA CONTRA SECAS	19.100,00			19.100,00
17 512	Saneamento Básico Urbano	200.100,00			200.100,00
17 512 0029	ABASTECIMENTO E DISTRIBUIÇÃO DE ÁGUA	18.100,00			18.100,00
17 512 0030	INFRA-ESTRUTURA BÁSICA	159.000,00			159.000,00
17 512 0031	SANEAMENTO GERAL	23.000,00			23.000,00
18	Gestão Ambiental	3.000,00			3.000,00
18 541	Preservação e Conservação Ambiental	3.000,00			3.000,00
18 541 0032	PRESERVANDO O MEIO AMBIENTE	3.000,00			3.000,00
20	Agricultura	175.100,00			175.100,00
20 122	Administração Geral	100.000,00			100.000,00
20 122 0005	GESTÃO E ADMINISTRAÇÃO MUNICIPAL	100.000,00			100.000,00
20 605	Abastecimento	5.000,00			5.000,00
20 605 0006	MANTER AS FEIRAS, MERC., MATADOUROS	5.000,00			5.000,00
20 606	Extensão Rural	65.100,00			65.100,00
20 606 0006	MANTER AS FEIRAS, MERC., MATADOUROS	22.100,00			22.100,00
20 606 0034	DESENVOLVIMENTO DA AGRICULTURA	43.000,00			43.000,00
20 607	Irrigação	5.000,00			5.000,00
20 607 0034	DESENVOLVIMENTO DA AGRICULTURA	5.000,00			5.000,00
23	Comércio e Serviços	89.000,00			89.000,00

PREF MUNICIPAL DE DOMINGOS MOURAO

PRAÇA DA MATRIZ, 135 - CNPJ:06553911/0001-22

Orçamento Programa - Exercício de 2021

Anexo 08

Page 3

**DESPESA POR FUNÇÃO, SUBFUNÇÃO E PROGRAMAS
CONFORME O VÍNCULO COM OS RECURSOS**

Lei: , Data:

(Inc.II, § 2º, Art.2º)

Código	Especificação	Ordinário	Vinculado	Adm. Indireta	Total
23 122	Administração Geral	89.000,00			89.000,00
23 122 0005	GESTÃO E ADMINISTRAÇÃO MUNICIPAL	89.000,00			89.000,00
25	Energia	49.000,00			49.000,00
25 751	Conservação de Energia	39.000,00			39.000,00
25 751 0040	CONTROLE DA UTILIZAÇÃO DE ENERGIA	39.000,00			39.000,00
25 752	Energia Elétrica	10.000,00			10.000,00
25 752 0040	CONTROLE DA UTILIZAÇÃO DE ENERGIA	10.000,00			10.000,00
26	Transporte	215.000,00			215.000,00
26 122	Administração Geral	185.000,00			185.000,00
26 122 0005	GESTÃO E ADMINISTRAÇÃO MUNICIPAL	185.000,00			185.000,00
26 782	Transporte Rodoviário	30.000,00			30.000,00
26 782 0024	PLANEJAMENTO E DES. URBANO	10.000,00			10.000,00
26 782 0042	SERVIÇOS DE TRANSP. RODOVIÁRIOS	20.000,00			20.000,00
27	Desporto e Lazer	63.000,00			63.000,00
27 812	Desporto Comunitário	63.000,00			63.000,00
27 812 0043	INCENTIVANDO O ESPORTE	63.000,00			63.000,00
28	Encargos Especiais	222.000,00			222.000,00
28 843	Serviço da Dívida Interna	222.000,00			222.000,00
28 843 0044	DÍVIDA INTERNA	222.000,00			222.000,00
99	Reserva de Contingência	350.000,00			350.000,00
99 999	Reserva de Contingência	350.000,00			350.000,00
99 999 9999	RESERVA DE CONTINGENCIA	350.000,00			350.000,00
TOTAL		19.409.300,00	7.094.300,00	0,00	26.503.600,00

JULIO CÉSAR BARBOSA FRANCO
PREFEITO MUNICIPAL

PREF MUNICIPAL DE DOMINGOS MOURAO

PRAÇA DA MATRIZ, 135 - CNPJ:06553911/0001-22

Orçamento Programa - Exercício de 2021

Anexo 09

Page 1

DEMONSTRATIVO DAS DESPESAS POR ORGÃO E FUNÇÕES DE GOVERNO

(Inc.II, § 2º, Art.2º)

Lei: , Data:

ORGÃO	01 01	CÂMARA MUNICIPAL	Valor
Função	01	Legislativa	659.000,00
ORGÃO	02 01	GABINETE DO PREFEITO	Valor
Função	04	Administração	73.000,00
ORGÃO	02 02	SECRETARIA MUN. DE ADM. E FINANÇAS	Valor
Função	04	Administração	2.642.569,06
Função	28	Encargos Especiais	222.000,00
ORGÃO	02 03	CONTROLADORIA GERAL DO MUNICÍPIO	Valor
Função	04	Administração	161.800,00
ORGÃO	02 04	SECRET. MUN. DE OBRAS E SERV. URBANOS	Valor
Função	15	Urbanismo	525.600,00
Função	16	Habitação	5.000,00
Função	17	Saneamento	201.200,00
Função	20	Agricultura	5.000,00
Função	25	Energia	49.000,00
Função	26	Transporte	215.000,00
ORGÃO	02 05	SECRETARIA MUN. DE EDUC. E CULTURA	Valor
Função	04	Administração	60.000,00
Função	12	Educação	11.016.630,94
Função	13	Cultura	119.000,00
Função	27	Desporto e Lazer	63.000,00
ORGÃO	02 06	SECRETARIA MUN. DE SAÚDE	Valor
Função	10	Saúde	84.000,00
ORGÃO	02 07	SECRET. MUN. DE AGROINDÚSTRIA E NEGÓCIOS	Valor
Função	20	Agricultura	148.000,00
ORGÃO	02 08	SEC. DO MEIO AMB. REC. HIDRIC. E TURISMO	Valor
Função	17	Saneamento	18.000,00
Função	18	Gestão Ambiental	3.000,00
Função	20	Agricultura	22.100,00
Função	23	Comércio e Serviços	89.000,00
ORGÃO	02 09	SECRETARIA MUNICIPAL DE ASSISTENCIA SOCIAL	Valor
Função	08	Assistência Social	200.700,00

PREF MUNICIPAL DE DOMINGOS MOURAO

PRAÇA DA MATRIZ, 135 - CNPJ:06553911/0001-22

Orçamento Programa - Exercício de 2021

Anexo 09

Page 2

DEMONSTRATIVO DAS DESPESAS POR ORGÃO E FUNÇÕES DE GOVERNO

(Inc.II, § 2º, Art.2º)

Lei: , Data:

ORGÃO	02 09	SECRETARIA MUNICIPAL DE ASSISTENCIA SOCIAL	Valor
ORGÃO	02 10	FUNDO VALORIZAÇÃO DO MAGISTÉRIO- FUNDEB	Valor
Função	12	Educação	4.922.700,00
ORGÃO	02 11	FUNDO MUNICIPAL DE SAÚDE- FMS	Valor
Função	10	Saúde	3.574.300,00
ORGÃO	02 12	FUNDO MUN. DE ASSIST. SOCIAL- FMAS	Valor
Função	08	Assistência Social	1.074.000,00
ORGÃO	99 99	RESERVA DE CONTINGENCIA	Valor
Função	99	Reserva de Contingência	350.000,00
TOTAL GERAL			26.503.600,00

RESUMO DO TOTAL ORÇADO POR ORGÃO

01 01	CÂMARA MUNICIPAL	659.000,00
02 01	GABINETE DO PREFEITO	73.000,00
02 02	SECRETARIA MUN. DE ADM. E FINANÇAS	2.864.569,06
02 03	CONTROLADORIA GERAL DO MUNICÍPIO	161.800,00
02 04	SECRET. MUN. DE OBRAS E SERV. URBANOS	1.000.800,00
02 05	SECRETARIA MUN. DE EDUC. E CULTURA	11.258.630,94
02 06	SECRETARIA MUN. DE SAÚDE	84.000,00
02 07	SECRET. MUN. DE AGROINDÚSTRIA E NEGÓCIOS	148.000,00
02 08	SEC. DO MEIO AMB. REC. HIDRIC. E TURISMO	132.100,00
02 09	SECRETARIA MUNICIPAL DE ASSISTENCIA SOCIAL	200.700,00
02 10	FUNDO VALORIZAÇÃO DO MAGISTÉRIO- FUNDEB	4.922.700,00
02 11	FUNDO MUNICIPAL DE SAÚDE- FMS	3.574.300,00
02 12	FUNDO MUN. DE ASSIST. SOCIAL- FMAS	1.074.000,00
99 99	RESERVA DE CONTINGENCIA	350.000,00
TOTAL		26.503.600,00

RESUMO DO TOTAL ORÇADO POR FUNÇÃO

01	Legislativa	659.000,00
04	Administração	2.937.369,06
08	Assistência Social	1.274.700,00
10	Saúde	3.658.300,00
12	Educação	15.939.330,94

PREF MUNICIPAL DE DOMINGOS MOURAO

PRAÇA DA MATRIZ, 135 - CNPJ:06553911/0001-22

Orçamento Programa - Exercício de 2021

Anexo 09

Page 3

DEMONSTRATIVO DAS DESPESAS POR ORGÃO E FUNÇÕES DE GOVERNO

(Inc.II, § 2º, Art.2º)

Lei: , Data:

13	Cultura	119.000,00
15	Urbanismo	525.600,00
16	Habitação	5.000,00
17	Saneamento	219.200,00
18	Gestão Ambiental	3.000,00
20	Agricultura	175.100,00
23	Comércio e Serviços	89.000,00
25	Energia	49.000,00
26	Transporte	215.000,00
27	Desporto e Lazer	63.000,00
28	Encargos Especiais	222.000,00
99	Reserva de Contingência	350.000,00
TOTAL		26.503.600,00

JULIO CÉSAR BARBOSA FRANCO
PREFEITO MUNICIPAL

PREF MUNICIPAL DE DOMINGOS MOURAO

PRAÇA DA MATRIZ, 135 - CNPJ:06553911/0001-22

Anexo 11

Orçamento Programa - Exercício de 2021

Page 1

SEGURIDADE SOCIAL

Lei: , Data:

Codigo	Especificacao	Categoria	Função
08	Assistência Social		1.274.700,00
3.1.90.04.00	CONTRATAÇÃO POR TEMPO DETERMINADO	77.200,00	
3.1.90.11.00	VENCIMENTOS E VANTAGENS FIXAS - PESSOAL CIVIL	224.000,00	
3.1.90.13.00	OBRIGAÇÕES PATRONAIS	92.000,00	
3.1.90.92.00	DESPESAS DE EXERCÍCIOS ANTERIORES	3.000,00	
3.3.90.14.00	DIÁRIAS - CIVIL	10.000,00	
3.3.90.30.00	MATERIAL DE CONSUMO	193.700,00	
3.3.90.31.00	PREMIAÇÕES CULTURAIS, ARTÍSTICAS, CIENTÍFICAS, I	4.000,00	
3.3.90.32.00	MATERIAL, BEM OU SERVIÇO PARA DISTRIBUIÇÃO GR	61.000,00	
3.3.90.33.00	PASSAGENS E DESPESAS COM LOCOMOÇÃO	18.500,00	
3.3.90.36.00	OUTROS SERVIÇOS DE TERCEIROS - PESSOA FÍSICA	347.300,00	
3.3.90.39.00	OUTROS SERVIÇOS DE TERCEIROS - PESSOA JURÍDIC	138.000,00	
3.3.90.40.00	SERVIÇOS DE TECNOLOGIA DA INFORMAÇÃO E COMU	3.000,00	
3.3.90.47.00	OBRIGAÇÕES TRIBUTÁRIAS E CONTRIBUTIVAS	8.000,00	
3.3.90.92.00	DESPESAS DE EXERCÍCIOS ANTERIORES	10.000,00	
4.4.90.52.00	EQUIPAMENTOS E MATERIAL PERMANENTE	75.000,00	
4.4.90.61.00	AQUISIÇÃO DE IMÓVEIS	10.000,00	
10	Saúde		3.658.300,00
3.1.90.04.00	CONTRATAÇÃO POR TEMPO DETERMINADO	429.000,00	
3.1.90.11.00	VENCIMENTOS E VANTAGENS FIXAS - PESSOAL CIVIL	831.000,00	
3.1.90.13.00	OBRIGAÇÕES PATRONAIS	198.000,00	
3.1.90.16.00	OUTRAS DESPESAS VARIÁVEIS - PESSOAL CIVIL	75.000,00	
3.1.90.91.00	SENTENÇAS JUDICIAIS	40.000,00	
3.1.90.92.00	DESPESAS DE EXERCÍCIOS ANTERIORES	13.000,00	
3.3.90.14.00	DIÁRIAS - CIVIL	41.100,00	
3.3.90.30.00	MATERIAL DE CONSUMO	712.200,00	
3.3.90.33.00	PASSAGENS E DESPESAS COM LOCOMOÇÃO	31.800,00	
3.3.90.36.00	OUTROS SERVIÇOS DE TERCEIROS - PESSOA FÍSICA	522.200,00	
3.3.90.39.00	OUTROS SERVIÇOS DE TERCEIROS - PESSOA JURÍDIC	269.000,00	
3.3.90.40.00	SERVIÇOS DE TECNOLOGIA DA INFORMAÇÃO E COMU	15.000,00	
3.3.90.47.00	OBRIGAÇÕES TRIBUTÁRIAS E CONTRIBUTIVAS	55.000,00	
3.3.90.92.00	DESPESAS DE EXERCÍCIOS ANTERIORES	60.000,00	
4.4.90.51.00	OBRAS E INSTALAÇÕES	158.000,00	
4.4.90.52.00	EQUIPAMENTOS E MATERIAL PERMANENTE	168.000,00	
4.6.90.71.00	PRINCIPAL DA DÍVIDA CONTRATUAL RESGATADO	40.000,00	
TOTAL			4.933.000,00

JULIO CÉSAR BARBOSA FRANCO
PREFEITO MUNICIPAL

PREF MUNICIPAL DE DOMINGOS MOURAO

PRAÇA DA MATRIZ, 135 - CNPJ:06553911/0001-22

Orçamento Programa - Exercício de 2021

Page 1

ANÁLISE DE APLICAÇÃO NO ENSINO

Lei: , Data:

RECEITAS RESULTANTE DE IMPOSTOS (Caput do art. 212 da Constituição)	Valor Previsto	Obrig.(25%)
1. RECEITAS DE IMPOSTOS	420.529,00	105.132,25
1.1 - Receita Resultante do Imposto sobre a Propriedade Predial e Territorial Urbana - IPTU	5.700,00	1.425,00
1.1.1 - IPTU	5.400,00	1.350,00
1.1.2 - Multas, Juros de Mora, Dívida Ativa e Outros Encargos do IPTU	300,00	75,00
1.2 - Receitas Resultante do Imposto sobre Transmissão Inter Vivos - ITBI	3.200,00	800,00
1.2.1 - ITBI	3.000,00	750,00
1.2.2 - Multas, Juros de Mora, Dívida Ativa e Outros Encargos do ITBI	200,00	50,00
1.3 - Receitas Resultante do Imposto sobre Serviços de Qualquer Natureza - ISS	175.100,00	43.775,00
1.3.1 - ISS	175.100,00	43.775,00
1.3.2 - Multas, Juros de Mora, Dívida Ativa e Outros Encargos do ISS	0,00	0,00
1.4 - Receitas Resultante do Imposto de Renda Retido na Fonte - IRRF	236.529,00	59.132,25
2. RECEITAS DE TRANSFERÊNCIAS CONSTITUCIONAIS E LEGAIS	9.975.902,00	2.493.975,50
2.1 - Cota-Parte FPM	9.253.582,00	2.313.395,50
2.1.1 - Parcela referente à CF, art. 159, I alínea b	8.569.831,00	2.142.457,75
2.1.2 - Parcela referente à CF, art. 159, I alínea d	357.610,00	89.402,50
2.1.3 - Parcela referente à CF, art. 159, I alínea e	326.141,00	81.535,25
2.2 - Cota-Parte ICMS	690.820,00	172.705,00
2.3 - ICMS-Desoneração - L.C. nº87/1996	1.000,00	250,00
2.4 - Cota-Parte IPI-Exportação	1.000,00	250,00
2.5 - Cota-Parte ITR	2.000,00	500,00
2.6 - Cota-Parte IPVA	27.500,00	6.875,00
2.7 - Cota-Parte IOF-Ouro	0,00	0,00
3. TOTAL DA RECEITA DE IMPOSTOS (1+2)	10.396.431,00	2.599.107,75
RECEITAS ADICIONAIS PARA FINANCIAMENTO DO ENSINO	Valor Previsto	Obrig.(100%)
4. RECEITA DA APLICAÇÃO FINANCEIRA DE OUTROS RECURSOS DE IMPOSTOS VINCULADOS AO ENSINO	0,00	0,00
5. RECEITA DE TRANSFERÊNCIA DO FNDE	434.300,00	434.300,00
5.1 - Transferências do Salário-Educação	106.900,00	106.900,00
5.2 - Transferências Diretas - PDDE	8.000,00	8.000,00
5.3 - Transferências Diretas - PNAE	183.500,00	183.500,00
5.4 - Transferências Diretas - PNATE	100.000,00	100.000,00
5.5 - Outras Transferências do FNDE	35.000,00	35.000,00
5.6 - Aplicação Financeira dos Recursos do FNDE	900,00	900,00
6. RECEITA DE TRANSFERÊNCIAS DE CONVÊNIOS	105.100,00	105.100,00
6.1 - Transferências de Convênios	105.000,00	105.000,00
6.2 - Aplicação Financeira dos Recursos de Convênios	100,00	100,00
7. RECEITA DE OPERAÇÕES DE CRÉDITO	0,00	0,00
8. OUTRAS RECEITAS PARA FINANCIAMENTO DO ENSINO	9.122.030,94	9.122.030,94
9. TOTAL DAS OUTRAS RECEITAS ADICIONAIS DO ENSINO (4+5+6+7+8)	9.661.430,94	9.661.430,94

PREF MUNICIPAL DE DOMINGOS MOURAO

PRAÇA DA MATRIZ, 135 - CNPJ:06553911/0001-22

Orçamento Programa - Exercício de 2021

Page 2

ANÁLISE DE APLICAÇÃO NO ENSINO

Lei: , Data:

	Valor Previsto
RECEITAS DO FUNDEB	
10. RECEITAS DESTINADAS AO FUNDEB	1.858.430,32
10.1 - Cota-Parte FPM Destinada ao FUNDEB - (20% de 2.1.1)	1.713.966,32
10.2 - Cota-Parte ICMS Destinada ao FUNDEB - (20% de 2.2)	138.164,00
10.3 - ICMS - Desoneração Destinada ao FUNDEB - (20% de 2.3)	200,00
10.4 - Cota-Parte IPI-Exportação Destinada ao FUNDEB - (20% de 2.4)	200,00
10.5 - Cota-Parte ITR Destinada ao FUNDEB - (20% de 2.5)	400,00
10.6 - Cota-Parte IPVA Destinada ao FUNDEB - (20% de 2.6)	5.500,00
11. RECEITAS RECEBIDAS DO FUNDEB	4.922.700,00
11.1 - Transferências de Recursos do FUNDEB	3.660.300,00
11.2 - Complementação da União ao FUNDEB	1.260.100,00
11.3 - Receita de Aplicação Financeira dos Recursos do FUNDEB	2.300,00
12. RESULTADO LÍQUIDO DAS TRANSFERÊNCIAS DO FUNDEB (11.1 - 10)	1.801.869,68
12.1 - ACRÉSCIMO RESULTANTE DAS TRANSFERÊNCIAS DO FUNDEB	1.801.869,68
12.2 - DECRÉSCIMO RESULTANTE DAS TRANSFERÊNCIAS DO FUNDEB	0,00
DESPESAS DO FUNDEB	Valor Fixado
13. ORÇADO DOS PROFISSIONAIS DO MAGISTÉRIO	2.998.620,00
13.1 - Com Educação Infantil	544.060,00
13.2 - Com Ensino Fundamental	2.454.560,00
14. OUTRAS DESPESAS	1.924.080,00
14.1 - Com Educação Infantil	512.840,00
14.2 - Com Ensino Fundamental	1.411.240,00
15. TOTAL DAS DESPESAS DO FUNDEB (13+14)	4.922.700,00
16. TOTAL DAS DESPESAS DO FUNDEB PARA FINS DE LIMITE (15)	100,00
16.1 - Mínimo de 60% do FUNDEB na Remuneração do Magistério $((13)/(11) \times 100\%)$	60,91
16.2 - Máximo de 40% em Despesa com MDE, que não Remuneração do Magistério $((14)/(11) \times 100\%)$	39,09
DESPESAS COM MANUTENÇÃO/DESENV.DO ENSINO CUSTEADAS COM RECEITA RESULTANTE DE IMPOSTOS E RECURSOS DO FUNDEB	Valor Fixado
17. EDUCAÇÃO INFANTIL	1.238.100,00
17.1 - Creche	209.560,00
17.1.1 - Despesas Custeadas com Recursos do FUNDEB	194.560,00
17.1.2 - Despesas Custeadas com Outros Recursos de Impostos	15.000,00
17.2 Pré-escola	1.028.540,00
17.2.1 - Despesas Custeadas com Recursos do FUNDEB	862.340,00
17.2.2 - Despesas Custeadas com Outros Recursos de Impostos	166.200,00
18. ENSINO FUNDAMENTAL	4.982.800,00
18.1 - Despesas Custeadas com Recursos do FUNDEB	3.865.800,00
18.2 - Despesas Custeadas com Outros Recursos de Impostos	1.117.000,00
OUTRAS DESPESAS DO MDE	Valor Fixado
19. ENSINO MÉDIO	0,00
20. ENSINO SUPERIOR	0,00
21. ENSINO PROFISSIONAL NÃO INTEGRADO AO ENSINO REGULAR	0,00

PREF MUNICIPAL DE DOMINGOS MOURAO

PRAÇA DA MATRIZ, 135 - CNPJ:06553911/0001-22

Orçamento Programa - Exercício de 2021

Page 3

ANÁLISE DE APLICAÇÃO NO ENSINO

Lei: , Data:

22. OUTRAS	30.000,00
23. TOTAL DAS DESPESAS COM AÇÕES TÍPICAS DE MANUTENÇÃO E DESENVOLVIMENTO (17+18+19+20+21+22)	6.250.900,00
DEDUÇÕES CONSIDERADAS PARA FINS DE LIMITE CONSTITUCIONAL	
24. RESULTADOS LÍQUIDOS DAS TRANSFERÊNCIAS DO FUNDEB = (12)	1.801.869,68
25. DESPESAS CUSTEADAS COM A COMPLEMENTAÇÃO DO FUNDEB NO EXERCÍCIO	1.260.100,00
26. TOTAL DAS DEDUÇÕES CONSIDERADAS PARA FINS DE LIMITE (24+25)	3.061.969,68
27. TOTAL DAS DESPESAS PARA FINS DE LIMITE ((17+18)-26)	3.158.930,32
28. PERCENTUAL DE APLICAÇÃO EM MDE SOBRE A RECEITA LÍQUIDA DE IMPOSTOS ((27)/(3)x100) - LIMITE 25%	30,38
OUTRAS INFORMAÇÕES PARA CONTROLE	
29. DESPESAS CUSTEADAS COM A APLICAÇÃO FINANCEIRA DE OUTROS RECURSOS DE IMPOSTOS VINCULADOS AO ENSINO	0,00
30. DESPESAS CUSTEADAS COM A CONTRIBUIÇÃO SOCIAL DO SALÁRIO-EDUCAÇÃO	107.100,00
31. DESPESAS CUSTEADAS COM OPERAÇÕES DE CRÉDITO	0,00
32. DESPESAS CUSTEADAS COM OUTRAS RECEITAS PARA FINANCIAMENTO DO ENSINO	9.554.330,94
33. TOTAL DAS OUTRAS DESPESAS CUSTEADAS COM RECEITAS ADICIONAIS PARA FINANCIAMENTO DO ENSINO (29+30+31+32)	9.661.430,94
34. TOTAL GERAL DAS DESPESAS COM MDE (23+33)	15.912.330,94

PREF MUNICIPAL DE DOMINGOS MOURAO

PRAÇA DA MATRIZ, 135 - CNPJ:06553911/0001-22

Orçamento Programa - Exercício de 2021

Quadro 16

Page 1

ANÁLISE DE APLICAÇÃO NA SAÚDE

Lei: , Data:

RECEITAS RESULTANTE DE IMPOSTOS (Caput do art. 212 da Constituição)	Previsão	Obrig.(15%)
1. RECEITAS DE IMPOSTOS	420.529,00	63.079,35
1.1 - Receita Resultante do Imposto sobre a Propriedade Predial e Territorial Urbana - IPTU	5.700,00	855,00
1.1.1 - IPTU	5.400,00	810,00
1.1.2 - Multas, Juros de Mora, Dívida Ativa e Outros Encargos do IPTU	300,00	45,00
1.2 - Receitas Resultante do Imposto sobre Transmissão Inter Vivos - ITBI	3.200,00	480,00
1.2.1 - ITBI	3.000,00	450,00
1.2.2 - Multas, Juros de Mora, Dívida Ativa e Outros Encargos do ITBI	200,00	30,00
1.3 - Receitas Resultante do Imposto sobre Serviços de Qualquer Natureza - ISS	175.100,00	26.265,00
1.3.1 - ISS	175.100,00	26.265,00
1.3.2 - Multas, Juros de Mora, Dívida Ativa e Outros Encargos do ISS	0,00	0,00
1.4 - Receitas Resultante do Imposto de Renda Retido na Fonte - IRRF	236.529,00	35.479,35
2. RECEITAS DE TRANSFERÊNCIAS CONSTITUCIONAIS E LEGAIS	9.292.151,00	1.393.822,65
2.1 - Cota-Parte FPM	8.569.831,00	1.285.474,65
2.2 - Cota-Parte ITR	2.000,00	300,00
2.3 - Cota-Parte IPVA	27.500,00	4.125,00
2.4 - Cota-Parte ICMS	690.820,00	103.623,00
2.5 - Cota-Parte IPI-Exportação	1.000,00	150,00
2.6 - Compensação Financeiras Provenientes de Impostos e Transf. Constitucionais	1.000,00	150,00
2.6.1 - Desoneração ICMS (LC 87/96)	1.000,00	150,00
2.6.2 - Outras	0,00	0,00
3 - TOTAL DAS RECEITAS RESULTANTES DE IMPOSTOS E TRANSFERÊNCIAS CONSTITUCIONAIS E LEGAIS = (1 + 2)	9.712.680,00	1.456.902,00
4. DESPESAS COM AÇÕES E SERVIÇOS PÚBLICOS DE SAÚDE (ASPS) - POR SUBFUNÇÃO E CATEGORIA ECONÔMICA	Fixado	
4.1 - ATENÇÃO BÁSICA	1.316.000,00	
4.1.1 - Despesas Correntes	1.244.000,00	
4.1.2 - Despesas de Capital	72.000,00	
4.2 - ASSISTÊNCIA HOSPITALAR E AMBULATORIAL	84.000,00	
4.2.1 - Despesas Correntes	78.000,00	
4.2.2 - Despesas de Capital	6.000,00	
4.3 - SUPORTE PROFILÁTICO E TERAPÊUTICO	0,00	
4.3.1 - Despesas Correntes	0,00	
4.3.2 - Despesas de Capital	0,00	
4.4 - VIGILÂNCIA SANITÁRIA	39.500,00	
4.4.1 - Despesas Correntes	29.500,00	
4.4.2 - Despesas de Capital	10.000,00	
4.5 - VIGILÂNCIA EPIDEMIOLÓGICA	58.000,00	
4.5.1 - Despesas Correntes	40.000,00	
4.5.2 - Despesas de Capital	18.000,00	
4.6 - ALIMENTAÇÃO E NUTRIÇÃO	0,00	
4.6.1 - Despesas Correntes	0,00	
4.6.2 - Despesas de Capital	0,00	

PREF MUNICIPAL DE DOMINGOS MOURAO

PRAÇA DA MATRIZ, 135 - CNPJ:06553911/0001-22

Orçamento Programa - Exercício de 2021

Quadro 16

Page 2

ANÁLISE DE APLICAÇÃO NA SAÚDE

Lei: , Data:

4.7 - OUTRAS SUBFUNÇÕES (X)	0,00
4.7.1 - Despesas Correntes	0,00
4.7.2 - Despesas de Capital	0,00
5 - TOTAL (4.1 + 4.2 + 4.3 + 4.4 + 4.5 + 4.6 + 4.7)	1.497.500,00
6 - APURAÇÃO DO CUMPRIMENTO DO LIMITE MÍNIMO PARA APLICAÇÃO EM ASPs	
6.1 - Diferença entre o Valor Aplicado e a Despesa Mínima a ser Aplicada (5 - 3)	40.598,00
6.2 - PERCENTUAL DA RECEITA DE IMPOSTOS E TRANSFERÊNCIAS CONSTITUCIONAIS E LEGAIS APLICADO EM ASPs(5 /3) * 100 (Mínimo de 15	15,42
7 - RECEITAS ADICIONAIS PARA O FINANCIAMENTO DA SAÚDE NÃO COMPUTADAS NO CÁLCULO DO MÍNIMO	
7.1 - RECEITAS DE TRANSFERÊNCIAS PARA A SAÚDE	2.157.780,00
7.1.1 - Proveniente da União - Fundo a Fundo	2.031.980,00
7.1.2 - Proveniente dos Estados	125.800,00
7.1.3 - Proveniente de outros Municípios	0,00
7.2 - RECEITA DE OPERAÇÕES DE CRÉDITO INTERNAS E EXTERNAS VINCULADAS A SAÚDE	0,00
7.3 - OUTRAS RECEITAS	3.020,00
8 - TOTAL DE RECEITAS ADICIONAIS PARA FINANCIAMENTO DA SAÚDE (7.1 + 7.2 + 7.3)	2.160.800,00
9 - DESPESAS COM SAÚDE POR SUBFUNÇÕES E CATEGORIA ECONÔMICA NÃO COMPUTADAS NO CÁLCULO DO MÍNIMO	
9.1 - ATENÇÃO BÁSICA	2.008.300,00
9.1.1 - Despesas Correntes	1.761.300,00
9.1.2 - Despesas de Capital	247.000,00
9.2 - ASSISTÊNCIA HOSPITALAR E AMBULATORIAL	0,00
9.2.1 - Despesas Correntes	0,00
9.2.2 - Despesas de Capital	0,00
9.3 - SUPORTE PROFILÁTICO E TERAPÊUTICO	0,00
9.3.1 - Despesas Correntes	0,00
9.3.2 - Despesas de Capital	0,00
9.4 - VIGILÂNCIA SANITÁRIA	34.500,00
9.4.1 - Despesas Correntes	29.500,00
9.4.2 - Despesas de Capital	5.000,00
9.5 - VIGILÂNCIA EPIDEMIOLÓGICA	118.000,00
9.5.1 - Despesas Correntes	110.000,00
9.5.2 - Despesas de Capital	8.000,00
9.6 - ALIMENTAÇÃO E NUTRIÇÃO	0,00
9.6.1 - Despesas Correntes	0,00
9.6.2 - Despesas de Capital	0,00
9.7 - OUTRAS SUBFUNÇÕES	0,00
9.7.1 - Despesas Correntes	0,00
9.7.2 - Despesas de Capital	0,00
10 - TOTAL DAS DESPESAS NÃO COMPUTADAS NO CÁLCULO DO MÍNIMO (9.1 + 9.2 + 9.3 + 9.4 + 9.5 + 9.6 + 9.7)	2.160.800,00

PREF MUNICIPAL DE DOMINGOS MOURAO

PRAÇA DA MATRIZ, 135 - CNPJ:06553911/0001-22

Orçamento Programa - Exercício de 2021

ANÁLISE DE APLICAÇÃO NA SAÚDE

Quadro 16

Page 3

Lei: , Data:

19 - DESPESAS TOTAIS COM SAÚDE (Computadas e não computadas no cálculo do limite mínimo)	
20 - ATENÇÃO BÁSICA (4.1 + 9.1)	3.324.300,00
21 - ASSISTÊNCIA HOSPITALAR E AMBULATORIAL (4.2 + 9.2)	84.000,00
22 - SUPORTE PROFILÁTICO E TERAPÊUTICO (4.3 + 9.3)	0,00
23 - VIGILÂNCIA SANITÁRIA (4.4 + 9.4)	74.000,00
24 - VIGILÂNCIA EPIDEMIOLÓGICA (4.5 + 9.5)	176.000,00
25 - ALIMENTAÇÃO E NUTRIÇÃO (4.6 + 9.6)	0,00
26 - OUTRAS SUBFUNÇÕES (4.7 + 9.7)	0,00
27 - TOTAL DAS DESPESAS COM SAÚDE (20 + 21 + 22 + 23 + 24 + 25 + 26)	3.658.300,00

PREF MUNICIPAL DE DOMINGOS MOURAO

PRAÇA DA MATRIZ, 135 - CNPJ:06553911/0001-22

Orçamento Programa - Exercício de 2021

DESPESA POR ELEMENTO ECONÔMICO

Quadro 18

Page 1

Lei: , Data:

Cod.	Descrição	Elemento	Grupo/Mod	Categoria
3. 0. 00. 00	DESPESAS CORRENTES			<u>17.791.569,06</u>
3. 1. 00. 00	PESSOAL E ENCARGOS SOCIAIS		<u>8.321.000,00</u>	
3. 1. 90. 00	APLICAÇÕES DIRETAS		8.321.000,00	
3. 1. 90. 04	CONTRATAÇÃO POR TEMPO DETERMINADO	660.000,00		
3. 1. 90. 11	VENCIMENTOS E VANTAGENS FIXAS - PESSOAL CIVIL	5.630.940,00		
3. 1. 90. 13	OBRIGAÇÕES PATRONAIS	1.651.060,00		
3. 1. 90. 16	OUTRAS DESPESAS VARIÁVEIS - PESSOAL CIVIL	75.000,00		
3. 1. 90. 91	SENTENÇAS JUDICIAIS	260.000,00		
3. 1. 90. 92	DESPESAS DE EXERCÍCIOS ANTERIORES	44.000,00		
3. 2. 00. 00	JUROS E ENCARGOS DA DÍVIDA		<u>2.000,00</u>	
3. 2. 90. 00	APLICAÇÕES DIRETAS		2.000,00	
3. 2. 90. 21	JUROS SOBRE A DÍVIDA POR CONTRATO	1.000,00		
3. 2. 90. 22	OUTROS ENCARGOS SOBRE A DÍVIDA POR CONTRATO	1.000,00		
3. 3. 00. 00	OUTRAS DESPESAS CORRENTES		<u>9.468.569,06</u>	
3. 3. 50. 00	TRANSFERÊNCIAS A INSTITUIÇÕES PRIVADAS SEM FINS LUCRATIVOS		43.000,00	
3. 3. 50. 39	OUTROS SERVIÇOS DE TERCEIROS - PESSOA JURÍDICA	43.000,00		
3. 3. 90. 00	APLICAÇÕES DIRETAS		9.425.569,06	
3. 3. 90. 14	DIÁRIAS - CIVIL	217.900,00		
3. 3. 90. 18	AUXÍLIO FINANCEIRO A ESTUDANTES	2.000,00		
3. 3. 90. 19	AUXÍLIO FARDAMENTO	2.000,00		
3. 3. 90. 30	MATERIAL DE CONSUMO	3.122.400,00		
3. 3. 90. 31	PREMIAÇÕES CULTURAIS, ARTÍSTICAS, CIENTÍFICAS, DESPORTIVAS	217.000,00		
3. 3. 90. 32	MATERIAL, BEM OU SERVIÇO PARA DISTRIBUIÇÃO GRATUITA	77.000,00		
3. 3. 90. 33	PASSAGENS E DESPESAS COM LOCOMOÇÃO	318.900,00		
3. 3. 90. 35	SERVIÇOS DE CONSULTORIA	481.000,00		
3. 3. 90. 36	OUTROS SERVIÇOS DE TERCEIROS - PESSOA FÍSICA	2.240.500,00		
3. 3. 90. 39	OUTROS SERVIÇOS DE TERCEIROS - PESSOA JURÍDICA	2.450.669,06		
3. 3. 90. 40	SERVIÇOS DE TECNOLOGIA DA INFORMAÇÃO E COMUNICAÇÃO	65.000,00		
3. 3. 90. 47	OBRIGAÇÕES TRIBUTÁRIAS E CONTRIBUTIVAS	262.200,00		
3. 3. 90. 92	DESPESAS DE EXERCÍCIOS ANTERIORES	154.000,00		
3. 3. 90. 93	INDENIZAÇÕES E RESTITUIÇÕES	8.000,00		
4. 0. 00. 00	DESPESAS DE CAPITAL			<u>8.362.030,94</u>
4. 4. 00. 00	INVESTIMENTOS		<u>8.072.030,94</u>	
4. 4. 90. 00	APLICAÇÕES DIRETAS		8.072.030,94	
4. 4. 90. 51	OBRAS E INSTALAÇÕES	5.726.800,00		
4. 4. 90. 52	EQUIPAMENTOS E MATERIAL PERMANENTE	2.320.230,94		
4. 4. 90. 61	AQUISIÇÃO DE IMÓVEIS	25.000,00		
4. 6. 00. 00	AMORTIZAÇÃO DA DÍVIDA		<u>290.000,00</u>	
4. 6. 90. 00	APLICAÇÕES DIRETAS		290.000,00	
4. 6. 90. 71	PRINCIPAL DA DÍVIDA CONTRATUAL RESGATADO	290.000,00		
9. 0. 00. 00	RESERVA DE CONTINGÊNCIA			<u>350.000,00</u>
9. 9. 00. 00	RESERVA DE CONTINGÊNCIA		<u>350.000,00</u>	
9. 9. 99. 00	RESERVA DE CONTINGÊNCIA		350.000,00	
9. 9. 99. 99	RESERVA DE CONTINGÊNCIA	350.000,00		

PREF MUNICIPAL DE DOMINGOS MOURAO

PRAÇA DA MATRIZ, 135 - CNPJ:06553911/0001-22

Orçamento Programa - Exercício de 2021

DESPESA POR ELEMENTO ECONÔMICO

Quadro 18

Page 2

Lei: , Data:

Cod.	Descrição	Elemento	Grupo/Mod	Categoria
TOTAL				26.503.600,00

JULIO CÉSAR BARBOSA FRANCO
PREFEITO MUNICIPAL

PREF MUNICIPAL DE DOMINGOS MOURAO

PRAÇA DA MATRIZ, 135 - CNPJ:06553911/0001-22

Quadro 19

Orçamento Programa - Exercício de 2021

Page 1

RECEITA/DESPESA POR FONTE DE RECURSO

LeiData

Fonte	FRG.FRC.	Descrição	PREVISÃO	
			RECEITA	DESPESA
001	Recursos Ordinários		9.164.969,06	9.164.969,06
00	Recursos Ordinarios		9.164.969,06	9.164.969,06
116	Transferências do FUNDEB – Exceto Complementação da União		3.662.600,00	3.662.600,00
00	Recursos Ordinarios		3.662.600,00	3.662.600,00
117	Transferências do FUNDEB – Complementação da União		1.260.100,00	1.260.100,00
00	Recursos Ordinarios		1.260.100,00	1.260.100,00
120	Transferência do Salário-Educação		107.100,00	107.100,00
00	Recursos Ordinarios		107.100,00	107.100,00
121	Transferências de Recursos do FNDE Referentes ao Programa Dinheiro Dir		8.100,00	8.100,00
00	Recursos Ordinarios		8.100,00	8.100,00
122	Transferências de Recursos do FNDE Referentes ao Programa Nacional de		183.800,00	183.800,00
00	Recursos Ordinarios		183.800,00	183.800,00
123	Transferências de Recursos do FNDE Referentes ao Programa Nacional de		100.100,00	100.100,00
00	Recursos Ordinarios		100.100,00	100.100,00
124	Outras Transferências de Recursos do FNDE		35.200,00	35.200,00
00	Recursos Ordinarios		35.200,00	35.200,00
125	Transferências de Convênios ou de Contratos de Repasse vinculados à Ed		105.100,00	105.100,00
00	Recursos Ordinarios		105.100,00	105.100,00
190	Outros Recursos Vinculados à Educação		9.122.030,94	9.122.030,94
12	Recursos Destinados a Manutencao e Desenvolvimento do Ensino		9.122.030,94	9.122.030,94
213	Transferências Fundo a Fundo de Recursos do SUS provenientes do Govern		126.000,00	126.000,00
00	Recursos Ordinarios		126.000,00	126.000,00
214	Transferências Fundo a Fundo de Recursos do SUS provenientes do Govern		1.824.800,00	1.824.800,00
00	Recursos Ordinarios		1.824.800,00	1.824.800,00
215	Transferências Fundo a Fundo de Recursos do SUS provenientes do Govern		210.000,00	210.000,00
00	Recursos Ordinarios		210.000,00	210.000,00
311	Transferência de Recursos do Fundo Nacional de Assistência Social – FN		374.500,00	374.500,00
00	Recursos Ordinarios		374.500,00	374.500,00
390	Outros Recursos Vinculados à Assistência Social		28.000,00	28.000,00
00	Recursos Ordinarios		28.000,00	28.000,00
510	Outras Transferências de Convênios da União		181.100,00	181.100,00
00	Recursos Ordinarios		181.100,00	181.100,00
520	Outras Transferências de Convênios dos Estados		10.100,00	10.100,00
00	Recursos Ordinarios		10.100,00	10.100,00
TOTAL			26.503.600,00	26.503.600,00

LEGENDA

FRI: Fonte de Recurso Iduso
FRG: Fonte de Recurso Grupo
FRC: Fonte de Recurso Código
DET: Fonte de Recurso Detalhamento
STN: Fonte de Recurso STN
VG: Vínculo Grupo
VC: Vínculo Código

PREF MUNICIPAL DE DOMINGOS MOURAO

PRAÇA DA MATRIZ, 135

06553911/0001-22

Exercício: 2021

CONSOLIDAÇÃO GERAL DA DESPESA

Lei: , Data:

CODIGO	ESPECIFICAÇÃO	DOTAÇÃO
01	PREFEITURA MUNICIPAL DE DOMINGOS MOURAO	16.273.600,00
02	FUNDEB - DOMINGOS MOURÃO	4.922.700,00
03	FUNDO MUNICIPAL DE SAUDE DE DOMINGOS MOURAO	3.574.300,00
04	FUNDO MUNICIPAL DE ASSISTENCIA SOCIAL	1.074.000,00
05	CAMARA MUNICIPAL DE DOMINGOS MOURAO	659.000,00
TOTAL		26.503.600,00

JULIO CÉSAR BARBOSA FRANCO
PREFEITO MUNICIPAL

PREF MUNICIPAL DE DOMINGOS MOURAO

PRAÇA DA MATRIZ, 135

06553911/0001-22

Exercício: 2021

COMPARATIVO DA RECEITA ORÇADA COM ARRECADADA

Page 1

Lei: , Data:

CODIGO	ESPECIFICAÇÃO	ORÇADA
01	PREFEITURA MUNICIPAL DE DOMINGOS MOURAO	19.016.800,00
02	FUNDEB - DOMINGOS MOURÃO	4.922.700,00
03	FUNDO MUNICIPAL DE SAUDE DE DOMINGOS MOURAO	2.161.300,00
04	FUNDO MUNICIPAL DE ASSISTENCIA SOCIAL	402.800,00
TOTAL		26.503.600,00

PREF MUNICIPAL DE DOMINGOS MOURAO

PRAÇA DA MATRIZ, 135 - CNPJ:06553911/0001-22

Orçamento Programa - Exercício de 2021

Quadro 22

Page 1

ANÁLISE DA DESPESA EM PORCENTAGEM

Lei: , Data:

Código	Especificação	Elemento	Modalidade	Grupo	Categoria Econômica
3.0.00.00	DESPESAS CORRENTES	0	0	0	67,1289
3.1.00.00	PESSOAL E ENCARGOS SOCIAIS	0	0	31,3957	0
3.1.90.00	APLICAÇÕES DIRETAS	0	31,3957	0	0
3.1.90.04	CONTRATAÇÃO POR TEMPO DETERMINADO	2,4902	0	0	0
3.1.90.11	VENCIMENTOS E VANTAGENS FIXAS - PESSOAL CIVIL	21,2459	0	0	0
3.1.90.13	OBRIGAÇÕES PATRONAIS	6,2296	0	0	0
3.1.90.16	OUTRAS DESPESAS VARIÁVEIS - PESSOAL CIVIL	0,283	0	0	0
3.1.90.91	SENTENÇAS JUDICIAIS	0,981	0	0	0
3.1.90.92	DESPESAS DE EXERCÍCIOS ANTERIORES	0,166	0	0	0
3.2.00.00	JUROS E ENCARGOS DA DÍVIDA	0	0	0,0075	0
3.2.90.00	APLICAÇÕES DIRETAS	0	0,0075	0	0
3.2.90.21	JUROS SOBRE A DÍVIDA POR CONTRATO	0,0038	0	0	0
3.2.90.22	OUTROS ENCARGOS SOBRE A DÍVIDA POR CONTRATO	0,0038	0	0	0
3.3.00.00	OUTRAS DESPESAS CORRENTES	0	0	35,7256	0
3.3.50.00	TRANSFERÊNCIAS A INSTITUIÇÕES PRIVADAS SEM FINS LUCRATIVOS	0	0,1622	0	0
3.3.50.39	OUTROS SERVIÇOS DE TERCEIROS - PESSOA JURÍDICA	0,1622	0	0	0
3.3.90.00	APLICAÇÕES DIRETAS	0	35,5634	0	0
3.3.90.14	DIÁRIAS - CIVIL	0,8222	0	0	0
3.3.90.18	AUXÍLIO FINANCEIRO A ESTUDANTES	0,0075	0	0	0
3.3.90.19	AUXÍLIO FARDAMENTO	0,0075	0	0	0
3.3.90.30	MATERIAL DE CONSUMO	11,781	0	0	0
3.3.90.31	PREMIAÇÕES CULTURAIS, ARTÍSTICAS, CIENTÍFICAS, DESPORTIVAS	0,0906	0	0	0
3.3.90.32	MATERIAL, BEM OU SERVIÇO PARA DISTRIBUIÇÃO GRATUITA	0,2905	0	0	0
3.3.90.33	PASSAGENS E DESPESAS COM LOCOMOÇÃO	1,2032	0	0	0
3.3.90.35	SERVIÇOS DE CONSULTORIA	1,8148	0	0	0
3.3.90.36	OUTROS SERVIÇOS DE TERCEIROS - PESSOA FÍSICA	8,4536	0	0	0
3.3.90.39	OUTROS SERVIÇOS DE TERCEIROS - PESSOA JURÍDICA	9,2466	0	0	0
3.3.90.40	SERVIÇOS DE TECNOLOGIA DA INFORMAÇÃO E COMUNICAÇÃO - PJ	0,2452	0	0	0
3.3.90.47	OBRIGAÇÕES TRIBUTÁRIAS E CONTRIBUTIVAS	0,9893	0	0	0
3.3.90.92	DESPESAS DE EXERCÍCIOS ANTERIORES	0,5811	0	0	0
3.3.90.93	INDENIZAÇÕES E RESTITUIÇÕES	0,0302	0	0	0
4.0.00.00	DESPESAS DE CAPITAL	0	0	0	31,5505
4.4.00.00	INVESTIMENTOS	0	0	30,4564	0
4.4.90.00	APLICAÇÕES DIRETAS	0	30,4564	0	0
4.4.90.51	OBRAS E INSTALAÇÕES	21,6076	0	0	0
4.4.90.52	EQUIPAMENTOS E MATERIAL PERMANENTE	8,7544	0	0	0
4.4.90.61	AQUISIÇÃO DE IMÓVEIS	0,0943	0	0	0
4.6.00.00	AMORTIZAÇÃO DA DÍVIDA	0	0	1,0942	0
4.6.90.00	APLICAÇÕES DIRETAS	0	1,0942	0	0
4.6.90.71	PRINCIPAL DA DÍVIDA CONTRATUAL RESGATADO	1,0942	0	0	0
9.0.00.00	RESERVA DE CONTINGÊNCIA	0	0	0	1,3206
9.9.00.00	RESERVA DE CONTINGÊNCIA	0	0	1,3206	0
9.9.99.00	RESERVA DE CONTINGÊNCIA	0	1,3206	0	0
9.9.99.99	RESERVA DE CONTINGÊNCIA	1,3206	0	0	0

PREF MUNICIPAL DE DOMINGOS MOURAO

PRAÇA DA MATRIZ, 135 - CNPJ:06553911/0001-22

Orçamento Programa - Exercício de 2021

ANÁLISE DA DESPESA EM PORCENTAGEM

Quadro 22

Page 2

Lei: , Data:

Código	Especificação	Elemento	Modalidade	Grupo	Categoria Econômica
			TOTAL		100,00

JULIO CÉSAR BARBOSA FRANCO
PREFEITO MUNICIPAL

PREF MUNICIPAL DE DOMINGOS MOURAO

PRAÇA DA MATRIZ, 135 - CNPJ:06553911/0001-22

Orçamento Programa - Exercício de 2021

Page 1

QUADRO AUXILIAR DE DETALHAMENTO DA DESPESA

Lei: , Data:

PODER	01	PODER LEGISLATIVO
ORGÃO	01	CÂMARA MUNICIPAL
UNIDADE	00	CÂMARA MUNICIPAL

Aplicacao Programada	Proj/Ativ	Finalidade	Categoria	Detalhada	TotalGrupo	Total Categ.	Total Func.
		F.R. - C.A.					
AMPLIAÇÃO E REFORMA DA CAMARA MUNICIPAL	01.031.0001.1001.0000						5.000,00
4 DESPESAS DE CAPIT						5.000,00	
4 INVESTIMENTOS					5.000,00		
OBRAS E INSTALAÇÕES			4.4.90.51.00	5.000,00			
AQUISIÇÃO DE VEÍCULO	01.031.0001.1003.0000						5.000,00
4 DESPESAS DE CAPIT						5.000,00	
4 INVESTIMENTOS					5.000,00		
EQUIPAMENTOS E MATERIAL PERMANENTE			4.4.90.52.00	5.000,00			
MANUTENÇÃO DA CÂMARA MUNICIPAL	01.031.0001.2001.0000						629.000,00
3 DESPESAS CORREN'						624.000,00	
1 PESSOAL E ENCARGOS SOCIAIS					450.000,00		
VENCIMENTOS E VANTAGENS FIXAS - PESSOAL CIVIL			3.1.90.11.00	370.000,00			
OBRIGAÇÕES PATRONAIS			3.1.90.13.00	80.000,00			
3 OUTRAS DESPESAS CORRENTES					174.000,00		
DIÁRIAS - CIVIL			3.3.90.14.00	30.000,00			
MATERIAL DE CONSUMO			3.3.90.30.00	3.000,00			
PASSAGENS E DESPESAS COM LOCOMOÇÃO			3.3.90.33.00	10.000,00			
OUTROS SERVIÇOS DE TERCEIROS - PESSOA FÍSICA			3.3.90.36.00	20.000,00			
OUTROS SERVIÇOS DE TERCEIROS - PESSOA JURÍDICA			3.3.90.39.00	100.000,00			
SERVIÇOS DE TECNOLOGIA DA INFORMAÇÃO E COMUNICAÇÃO			3.3.90.40.00	10.000,00			
DESPESAS DE EXERCÍCIOS ANTERIORES			3.3.90.92.00	1.000,00			
4 DESPESAS DE CAPIT						5.000,00	
4 INVESTIMENTOS					5.000,00		
EQUIPAMENTOS E MATERIAL PERMANENTE			4.4.90.52.00	5.000,00			
MANUTENÇÃO DOS ENCARGOS COM A CONTROLADORIA	01.031.0001.2002.0000						20.000,00
3 DESPESAS CORREN'						20.000,00	
1 PESSOAL E ENCARGOS SOCIAIS					15.000,00		
VENCIMENTOS E VANTAGENS FIXAS - PESSOAL CIVIL			3.1.90.11.00	15.000,00			
3 OUTRAS DESPESAS CORRENTES					5.000,00		
OUTROS SERVIÇOS DE TERCEIROS - PESSOA JURÍDICA			3.3.50.39.00	3.000,00			
MATERIAL DE CONSUMO			3.3.90.30.00	1.000,00			
OUTROS SERVIÇOS DE TERCEIROS - PESSOA FÍSICA			3.3.90.36.00	1.000,00			
TOTAL							659.000,00

PREF MUNICIPAL DE DOMINGOS MOURAO

PRAÇA DA MATRIZ, 135 - CNPJ:06553911/0001-22

Orçamento Programa - Exercício de 2021

Page 3

QUADRO AUXILIAR DE DETALHAMENTO DA DESPESA

Lei: , Data:

PODER	02	PODER EXECUTIVO
ORGÃO	02	SECRETARIA MUN. DE ADM. E FINANÇAS
UNIDADE	00	SECRETARIA MUN. DE ADM. E FINANÇAS

Aplicacao Programada	Proj/Ativ	Finalidade	Categoria	Detalhada	TotalGrupo	Total Categ.	Total Func.
		F.R. - C.A.					
PAGAMENTO DE PRECATÓRIOS E SENTENÇAS JUDICIAIS	04.122.0003.2012.0000						220.000,00
3	DESPESAS CORREN'					220.000,00	
1	PESSOAL E ENCARGOS SOCIAIS				220.000,00		
	SENTENÇAS JUDICIAIS		3.1.90.91.00	220.000,00			
ENCARGOS COM ASSESORIA JURÍDICA	04.122.0004.2005.0000						150.000,00
3	DESPESAS CORREN'					150.000,00	
3	OUTRAS DESPESAS CORRENTES				150.000,00		
	SERVIÇOS DE CONSULTORIA		3.3.90.35.00	150.000,00			
AQUISIÇÃO DE VEÍCULO	04.122.0005.1005.0000						10.000,00
4	DESPESAS DE CAPIT						10.000,00
4	INVESTIMENTOS				10.000,00		
	EQUIPAMENTOS E MATERIAL PERMANENTE		4.4.90.52.00	10.000,00			
ENCARGOS COM A PROCURADORIA GERAL DO MUNICÍPIO	04.122.0005.2004.0000						129.700,00
3	DESPESAS CORREN'					129.700,00	
1	PESSOAL E ENCARGOS SOCIAIS				17.700,00		
	VENCIMENTOS E VANTAGENS FIXAS - PESSOAL CIVIL		3.1.90.11.00	17.700,00			
3	OUTRAS DESPESAS CORRENTES				112.000,00		
	DIÁRIAS - CIVIL		3.3.90.14.00	4.000,00			
	SERVIÇOS DE CONSULTORIA		3.3.90.35.00	48.000,00			
	OUTROS SERVIÇOS DE TERCEIROS - PESSOA FÍSICA		3.3.90.36.00	24.000,00			
	OUTROS SERVIÇOS DE TERCEIROS - PESSOA JURÍDICA		3.3.90.39.00	36.000,00			
CONTRIBUIÇÃO A APPM	04.122.0005.2007.0000						40.000,00
3	DESPESAS CORREN'					40.000,00	
3	OUTRAS DESPESAS CORRENTES				40.000,00		
	OUTROS SERVIÇOS DE TERCEIROS - PESSOA JURÍDICA		3.3.50.39.00	40.000,00			
MANUTENÇÃO DA JUNTA DE SERVIÇO MILITAR	04.122.0005.2009.0000						13.000,00
3	DESPESAS CORREN'					13.000,00	
1	PESSOAL E ENCARGOS SOCIAIS				6.000,00		
	VENCIMENTOS E VANTAGENS FIXAS - PESSOAL CIVIL		3.1.90.11.00	6.000,00			
3	OUTRAS DESPESAS CORRENTES				7.000,00		
	DIÁRIAS - CIVIL		3.3.90.14.00	4.000,00			
	MATERIAL DE CONSUMO		3.3.90.30.00	1.000,00			
	OUTROS SERVIÇOS DE TERCEIROS - PESSOA FÍSICA		3.3.90.36.00	1.000,00			
	OUTROS SERVIÇOS DE TERCEIROS - PESSOA JURÍDICA		3.3.90.39.00	1.000,00			
MANUTENÇÃO DA SECRETARIA DE ADMINISTRAÇÃO E FINANÇAS	04.122.0005.2013.0000						1.638.200,00
3	DESPESAS CORREN'					1.588.200,00	
1	PESSOAL E ENCARGOS SOCIAIS				727.200,00		
	CONTRATAÇÃO POR TEMPO DETERMINADO		3.1.90.04.00	10.000,00			
	VENCIMENTOS E VANTAGENS FIXAS - PESSOAL CIVIL		3.1.90.11.00	492.200,00			
	OBRIGAÇÕES PATRONAIS		3.1.90.13.00	220.000,00			
	DESPESAS DE EXERCÍCIOS ANTERIORES		3.1.90.92.00	5.000,00			

PREF MUNICIPAL DE DOMINGOS MOURAO

PRAÇA DA MATRIZ, 135 - CNPJ:06553911/0001-22

Orçamento Programa - Exercício de 2021

Page 4

QUADRO AUXILIAR DE DETALHAMENTO DA DESPESA

Lei: , Data:

PODER	02	PODER EXECUTIVO
ORGÃO	02	SECRETARIA MUN. DE ADM. E FINANÇAS
UNIDADE	00	SECRETARIA MUN. DE ADM. E FINANÇAS

Aplicacao Programada	Proj/Ativ	Finalidade	Categoria	Detalhada	TotalGrupo	Total Categ.	Total Func.
		F.R. - C.A.					
MANUTENÇÃO DA SECRETARIA DE ADMINISTRAÇÃO E FINANÇAS	04.122.0005.2013.0000						1.638.200,00
3	3	DESPESAS CORREN'				1.588.200,00	
	3	OUTRAS DESPESAS CORRENTES			861.000,00		
		DIÁRIAS - CIVIL	3.3.90.14.00	25.000,00			
		MATERIAL DE CONSUMO	3.3.90.30.00	230.000,00			
		PASSAGENS E DESPESAS COM LOCOMOÇÃO	3.3.90.33.00	5.000,00			
		SERVIÇOS DE CONSULTORIA	3.3.90.35.00	50.000,00			
		OUTROS SERVIÇOS DE TERCEIROS - PESSOA FÍSICA	3.3.90.36.00	210.000,00			
		OUTROS SERVIÇOS DE TERCEIROS - PESSOA JURÍDICA	3.3.90.39.00	240.000,00			
		SERVIÇOS DE TECNOLOGIA DA INFORMAÇÃO E COMUNICAÇÃO	3.3.90.40.00	25.000,00			
		OBRIGAÇÕES TRIBUTÁRIAS E CONTRIBUTIVAS	3.3.90.47.00	20.000,00			
		DESPESAS DE EXERCÍCIOS ANTERIORES	3.3.90.92.00	50.000,00			
		INDENIZAÇÕES E RESTITUIÇÕES	3.3.90.93.00	6.000,00			
4	4	DESPESAS DE CAPIT				50.000,00	
	4	INVESTIMENTOS			50.000,00		
		EQUIPAMENTOS E MATERIAL PERMANENTE	4.4.90.52.00	50.000,00			
ENCARGOS COM O PASEP	04.122.0005.2026.0000						164.200,00
3	3	DESPESAS CORREN'				164.200,00	
	3	OUTRAS DESPESAS CORRENTES			164.200,00		
		OBRIGAÇÕES TRIBUTÁRIAS E CONTRIBUTIVAS	3.3.90.47.00	164.200,00			
MANUTENÇÃO DO SETOR DE TRIBUTAÇÃO E FISCALIZAÇÃO	04.123.0005.2014.0000						7.000,00
3	3	DESPESAS CORREN'				7.000,00	
	3	OUTRAS DESPESAS CORRENTES			7.000,00		
		MATERIAL DE CONSUMO	3.3.90.30.00	1.000,00			
		OUTROS SERVIÇOS DE TERCEIROS - PESSOA FÍSICA	3.3.90.36.00	1.000,00			
		OUTROS SERVIÇOS DE TERCEIROS - PESSOA JURÍDICA	3.3.90.39.00	5.000,00			
MANUTENÇÃO DO SETOR DE CONTABILIDADE	04.123.0007.2015.0000						186.469,06
3	3	DESPESAS CORREN'				186.469,06	
	3	OUTRAS DESPESAS CORRENTES			186.469,06		
		DIÁRIAS - CIVIL	3.3.90.14.00	1.000,00			
		MATERIAL DE CONSUMO	3.3.90.30.00	1.000,00			
		SERVIÇOS DE CONSULTORIA	3.3.90.35.00	180.000,00			
		OUTROS SERVIÇOS DE TERCEIROS - PESSOA FÍSICA	3.3.90.36.00	1.000,00			
		OUTROS SERVIÇOS DE TERCEIROS - PESSOA JURÍDICA	3.3.90.39.00	3.469,06			
TREINAMENTO E QUALIFICAÇÃO DE PESSOAL	04.128.0005.2016.0000						4.000,00
3	3	DESPESAS CORREN'				4.000,00	
	3	OUTRAS DESPESAS CORRENTES			4.000,00		
		MATERIAL DE CONSUMO	3.3.90.30.00	2.000,00			
		OUTROS SERVIÇOS DE TERCEIROS - PESSOA FÍSICA	3.3.90.36.00	1.000,00			
		OUTROS SERVIÇOS DE TERCEIROS - PESSOA JURÍDICA	3.3.90.39.00	1.000,00			
PUBLICAÇÕES DE ATOS OFICIAIS	04.131.0009.2010.0000						80.000,00
3	3	DESPESAS CORREN'				80.000,00	
	3	OUTRAS DESPESAS CORRENTES			80.000,00		
		OUTROS SERVIÇOS DE TERCEIROS - PESSOA JURÍDICA	3.3.90.39.00	80.000,00			
AMORTIZAÇÃO E ENCARGOS DA DÍVIDA INTERNA	28.843.0044.2025.0000						222.000,00
3	3	DESPESAS CORREN'				2.000,00	

PREF MUNICIPAL DE DOMINGOS MOURAO

PRAÇA DA MATRIZ, 135 - CNPJ:06553911/0001-22

Orçamento Programa - Exercício de 2021

Page 5

QUADRO AUXILIAR DE DETALHAMENTO DA DESPESA

Lei: , Data:

PODER	02	PODER EXECUTIVO
ORGÃO	02	SECRETARIA MUN. DE ADM. E FINANÇAS
UNIDADE	00	SECRETARIA MUN. DE ADM. E FINANÇAS

Aplicacao Programada	Proj/Ativ	Finalidade	Categoria	Detalhada	TotalGrupo	Total Categ.	Total Func.
		F.R. - C.A.					
AMORTIZAÇÃO E ENCARGOS DA DÍVIDA INTERNA	28.843.0044.2025.0000						222.000,00
3	DESPESAS CORREN'					2.000,00	
2	JUROS E ENCARGOS DA DÍVIDA				2.000,00		
	JUROS SOBRE A DÍVIDA POR CONTRATO		3.2.90.21.00	1.000,00			
	OUTROS ENCARGOS SOBRE A DÍVIDA POR CONTRATO		3.2.90.22.00	1.000,00			
4	DESPESAS DE CAPIT						220.000,00
6	AMORTIZAÇÃO DA DÍVIDA				220.000,00		
	PRINCIPAL DA DÍVIDA CONTRATUAL RESGATADO		4.6.90.71.00	220.000,00			
TOTAL							2.864.569,06

PREF MUNICIPAL DE DOMINGOS MOURAO

PRAÇA DA MATRIZ, 135 - CNPJ:06553911/0001-22

Orçamento Programa - Exercício de 2021

Page 6

QUADRO AUXILIAR DE DETALHAMENTO DA DESPESA

Lei: , Data:

PODER	02	PODER EXECUTIVO
ORGÃO	03	CONTROLADORIA GERAL DO MUNICÍPIO
UNIDADE	00	CONTROLADORIA GERAL DO MUNICÍPIO

Aplicacao Programada	Proj/Ativ	Finalidade	Categoria	Detalhada	TotalGrupo	Total Categ.	Total Func.
		F.R. - C.A.					
MANUT. DA CONTROLADORIA GERAL DO MUNICÍPIO	04.124.0005.2028.0000						161.800,00
3	DESPESAS CORREN'					158.800,00	
1	PESSOAL E ENCARGOS SOCIAIS				42.000,00		
	VENCIMENTOS E VANTAGENS FIXAS - PESSOAL CIVIL		3.1.90.11.00	35.000,00			
	OBRIGAÇÕES PATRONAIS		3.1.90.13.00	7.000,00			
3	OUTRAS DESPESAS CORRENTES				116.800,00		
	DIÁRIAS - CIVIL		3.3.90.14.00	6.800,00			
	MATERIAL DE CONSUMO		3.3.90.30.00	1.000,00			
	PASSAGENS E DESPESAS COM LOCOMOÇÃO		3.3.90.33.00	1.000,00			
	SERVIÇOS DE CONSULTORIA		3.3.90.35.00	48.000,00			
	OUTROS SERVIÇOS DE TERCEIROS - PESSOA FÍSICA		3.3.90.36.00	24.000,00			
	OUTROS SERVIÇOS DE TERCEIROS - PESSOA JURÍDICA		3.3.90.39.00	36.000,00			
4	DESPESAS DE CAPIT					3.000,00	
4	INVESTIMENTOS				3.000,00		
	EQUIPAMENTOS E MATERIAL PERMANENTE		4.4.90.52.00	3.000,00			
TOTAL							161.800,00

PREF MUNICIPAL DE DOMINGOS MOURAO

PRAÇA DA MATRIZ, 135 - CNPJ:06553911/0001-22

Orçamento Programa - Exercício de 2021

Page 7

QUADRO AUXILIAR DE DETALHAMENTO DA DESPESA

Lei: , Data:

PODER	02	PODER EXECUTIVO
ORGÃO	04	SECRET. MUN. DE OBRAS E SERV. URBANOS
UNIDADE	00	SECRET. MUN. DE OBRAS E SERV. URBANOS

Aplicacao Programada	Proj/Ativ	Finalidade	Categoria	Detalhada	TotalGrupo	Total Categ.	Total Func.
		F.R. - C.A.					
REFORMA E/OU AMPLIAÇÃO DA SEDE DA PREFEITURA	15.122.0005.1011.0000						5.000,00
4	DESPESAS DE CAPIT					5.000,00	
4	INVESTIMENTOS				5.000,00		
	OBRAS E INSTALAÇÕES		4.4.90.51.00	5.000,00			
MANUT. DA SEC DE OBRAS E SERV. URBANOS	15.122.0005.2030.0000					191.000,00	196.000,00
3	DESPESAS CORREN'						
1	PESSOAL E ENCARGOS SOCIAIS				85.000,00		
	CONTRATAÇÃO POR TEMPO DETERMINADO		3.1.90.04.00	10.000,00			
	VENCIMENTOS E VANTAGENS FIXAS - PESSOAL CIVIL		3.1.90.11.00	60.000,00			
	OBRIGAÇÕES PATRONAIS		3.1.90.13.00	10.000,00			
	DESPESAS DE EXERCÍCIOS ANTERIORES		3.1.90.92.00	5.000,00			
3	OUTRAS DESPESAS CORRENTES				106.000,00		
	DIÁRIAS - CIVIL		3.3.90.14.00	1.000,00			
	MATERIAL DE CONSUMO		3.3.90.30.00	20.000,00			
	OUTROS SERVIÇOS DE TERCEIROS - PESSOA FÍSICA		3.3.90.36.00	40.000,00			
	OUTROS SERVIÇOS DE TERCEIROS - PESSOA JURÍDICA		3.3.90.39.00	40.000,00			
	OBRIGAÇÕES TRIBUTÁRIAS E CONTRIBUTIVAS		3.3.90.47.00	5.000,00			
4	DESPESAS DE CAPIT					5.000,00	
4	INVESTIMENTOS				5.000,00		
	EQUIPAMENTOS E MATERIAL PERMANENTE		4.4.90.52.00	5.000,00			
AQUISIÇÃO DE IMÓVEIS	15.451.0024.1014.0000					5.000,00	5.000,00
4	DESPESAS DE CAPIT						
4	INVESTIMENTOS				5.000,00		
	AQUISIÇÃO DE IMÓVEIS		4.4.90.61.00	5.000,00			
CONSTRUÇÃO E RECUPERAÇÃO DE CALÇAMENTOS	15.451.0024.1015.0000					55.000,00	55.000,00
4	DESPESAS DE CAPIT						
4	INVESTIMENTOS				55.000,00		
	OBRAS E INSTALAÇÕES		4.4.90.51.00	10.000,00			
	OBRAS E INSTALAÇÕES		4.4.90.51.00	45.000,00			
MANUTENÇÃO DA LIMPEZA PÚBLICA E COLETA DE LIXO	15.452.0024.2032.0000					220.000,00	220.000,00
3	DESPESAS CORREN'						
3	OUTRAS DESPESAS CORRENTES				220.000,00		
	OUTROS SERVIÇOS DE TERCEIROS - PESSOA FÍSICA		3.3.90.36.00	70.000,00			
	OUTROS SERVIÇOS DE TERCEIROS - PESSOA JURÍDICA		3.3.90.39.00	150.000,00			
CONST. AMP. E RECUP. DE CEMITÉRIOS PÚBLICOS	15.452.0026.1017.0000					10.000,00	10.000,00
4	DESPESAS DE CAPIT						
4	INVESTIMENTOS				10.000,00		
	OBRAS E INSTALAÇÕES		4.4.90.51.00	10.000,00			
MANUTENÇÃO DE CEMITÉRIOS PÚBLICOS	15.452.0026.2033.0000					12.600,00	12.600,00
3	DESPESAS CORREN'						
3	OUTRAS DESPESAS CORRENTES				12.600,00		
	MATERIAL DE CONSUMO		3.3.90.30.00	2.000,00			
	OUTROS SERVIÇOS DE TERCEIROS - PESSOA FÍSICA		3.3.90.36.00	8.600,00			
	OUTROS SERVIÇOS DE TERCEIROS - PESSOA JURÍDICA		3.3.90.39.00	2.000,00			
CONST. AMP. E REC. DE PRAÇAS E OUT. LAGRADOUROS	15.452.0027.1018.0000					15.000,00	15.000,00
4	DESPESAS DE CAPIT					15.000,00	

PREF MUNICIPAL DE DOMINGOS MOURAO

PRAÇA DA MATRIZ, 135 - CNPJ:06553911/0001-22

Orçamento Programa - Exercício de 2021

Page 8

QUADRO AUXILIAR DE DETALHAMENTO DA DESPESA

Lei: , Data:

PODER	02	PODER EXECUTIVO
ORGÃO	04	SECRET. MUN. DE OBRAS E SERV. URBANOS
UNIDADE	00	SECRET. MUN. DE OBRAS E SERV. URBANOS

Aplicacao Programada	Proj/Ativ	Finalidade	Categoria	Detalhada	TotalGrupo	Total Categ.	Total Func.
		F.R. - C.A.					
CONST. AMP. E REC. DE PRAÇAS E OUT. LAGRADOUROS	15.452.0027.1018.0000						15.000,00
4 DESPESAS DE CAPIT						15.000,00	
4 INVESTIMENTOS					15.000,00		
OBRAS E INSTALAÇÕES			4.4.90.51.00	15.000,00			
MANUT. DE PRAÇAS E OUT. LAGRAD. PÚBLICOS	15.452.0027.2034.0000						7.000,00
3 DESPESAS CORREN'						7.000,00	
3 OUTRAS DESPESAS CORRENTES					7.000,00		
MATERIAL DE CONSUMO			3.3.90.30.00	1.000,00			
OUTROS SERVIÇOS DE TERCEIROS - PESSOA FÍSICA			3.3.90.36.00	6.000,00			
CONST. AMP. E REC. DE CASAS POPULARES	16.482.0028.1019.0000						5.000,00
4 DESPESAS DE CAPIT						5.000,00	
4 INVESTIMENTOS					5.000,00		
OBRAS E INSTALAÇÕES			4.4.90.51.00	5.000,00			
CONST. RECUP. DE AÇUDES E BARRAGENS	17.511.0033.1043.0000						10.100,00
4 DESPESAS DE CAPIT						10.100,00	
4 INVESTIMENTOS					10.100,00		
OBRAS E INSTALAÇÕES			4.4.90.51.00	10.100,00			
PERFURAÇÃO DE POÇOS ARTESIANOS	17.511.0033.1044.0000						9.000,00
4 DESPESAS DE CAPIT						9.000,00	
4 INVESTIMENTOS					9.000,00		
OBRAS E INSTALAÇÕES			4.4.90.51.00	5.000,00			
OBRAS E INSTALAÇÕES			4.4.90.51.00	4.000,00			
CONST. AMPLI. DA REDE DE ABAST. DE ÁGUA	17.512.0029.1045.0000						18.100,00
4 DESPESAS DE CAPIT						18.100,00	
4 INVESTIMENTOS					18.100,00		
OBRAS E INSTALAÇÕES			4.4.90.51.00	13.100,00			
EQUIPAMENTOS E MATERIAL PERMANENTE			4.4.90.52.00	5.000,00			
CONST. E RECUP. DE POÇOS E CHAFARIZES	17.512.0030.1046.0000						65.000,00
4 DESPESAS DE CAPIT						65.000,00	
4 INVESTIMENTOS					65.000,00		
OBRAS E INSTALAÇÕES			4.4.90.51.00	60.000,00			
EQUIPAMENTOS E MATERIAL PERMANENTE			4.4.90.52.00	5.000,00			
MANUTENÇÃO DE POÇOS E CHAFARIZES	17.512.0030.2056.0000						94.000,00
3 DESPESAS CORREN'						94.000,00	
1 PESSOAL E ENCARGOS SOCIAIS					14.000,00		
VENCIMENTOS E VANTAGENS FIXAS - PESSOAL CIVIL			3.1.90.11.00	10.000,00			
DESPESAS DE EXERCÍCIOS ANTERIORES			3.1.90.92.00	4.000,00			
3 OUTRAS DESPESAS CORRENTES					80.000,00		
MATERIAL DE CONSUMO			3.3.90.30.00	40.000,00			
OUTROS SERVIÇOS DE TERCEIROS - PESSOA FÍSICA			3.3.90.36.00	10.000,00			
OUTROS SERVIÇOS DE TERCEIROS - PESSOA JURÍDICA			3.3.90.39.00	30.000,00			
CONST. E RECUP. DE GALERIAS E CAN. DE DRENAGEM	17.512.0031.1047.0000						5.000,00
4 DESPESAS DE CAPIT						5.000,00	
4 INVESTIMENTOS					5.000,00		
OBRAS E INSTALAÇÕES			4.4.90.51.00	5.000,00			

PREF MUNICIPAL DE DOMINGOS MOURAO

PRAÇA DA MATRIZ, 135 - CNPJ:06553911/0001-22

Orçamento Programa - Exercício de 2021

Page 9

QUADRO AUXILIAR DE DETALHAMENTO DA DESPESA

Lei: , Data:

PODER	02	PODER EXECUTIVO
ORGÃO	04	SECRET. MUN. DE OBRAS E SERV. URBANOS
UNIDADE	00	SECRET. MUN. DE OBRAS E SERV. URBANOS

Aplicacao Programada	Proj/Ativ	Finalidade F.R. - C.A.	Categoria	Detalhada	TotalGrupo	Total Categ.	Total Func.
CONST. E RECUP. DE GALERIAS E CAN. DE DRENAGEM	17.512.0031.1047.0000						5.000,00
CONSTRUÇÃO DE MERCADO PÚBLICO	20.605.0006.1020.0000						5.000,00
4 DESPESAS DE CAPIT						5.000,00	
4 INVESTIMENTOS					5.000,00		
OBRAS E INSTALAÇÕES			4.4.90.51.00	5.000,00			
MANUTEN. DA REDE DE ILUMINAÇÃO PÚBLICA	25.751.0040.2035.0000						39.000,00
3 DESPESAS CORREN'						39.000,00	
3 OUTRAS DESPESAS CORRENTES					39.000,00		
MATERIAL DE CONSUMO			3.3.90.30.00	25.000,00			
OUTROS SERVIÇOS DE TERCEIROS - PESSOA FÍSICA			3.3.90.36.00	4.000,00			
OUTROS SERVIÇOS DE TERCEIROS - PESSOA JURÍDICA			3.3.90.39.00	10.000,00			
IMPLANTAÇÃO E AMPLIAÇÃO DE REDES DE ENERGIA ELETRICA	25.752.0040.1022.0000						10.000,00
4 DESPESAS DE CAPIT						10.000,00	
4 INVESTIMENTOS					10.000,00		
OBRAS E INSTALAÇÕES			4.4.90.51.00	5.000,00			
EQUIPAMENTOS E MATERIAL PERMANENTE			4.4.90.52.00	5.000,00			
MANUTENÇÃO DE ESTRADAS E RODAGEM	26.122.0005.2036.0000						185.000,00
3 DESPESAS CORREN'						180.000,00	
3 OUTRAS DESPESAS CORRENTES					180.000,00		
MATERIAL DE CONSUMO			3.3.90.30.00	150.000,00			
OUTROS SERVIÇOS DE TERCEIROS - PESSOA FÍSICA			3.3.90.36.00	15.000,00			
OUTROS SERVIÇOS DE TERCEIROS - PESSOA JURÍDICA			3.3.90.39.00	15.000,00			
4 DESPESAS DE CAPIT						5.000,00	
4 INVESTIMENTOS					5.000,00		
EQUIPAMENTOS E MATERIAL PERMANENTE			4.4.90.52.00	5.000,00			
ABERTURA DE RUAS E AVENIDAS	26.782.0024.1024.0000						10.000,00
4 DESPESAS DE CAPIT						10.000,00	
4 INVESTIMENTOS					10.000,00		
OBRAS E INSTALAÇÕES			4.4.90.51.00	10.000,00			
CONSTRUÇÃO E REC. DE ESTRADAS VIC. E RODOVIAS	26.782.0042.1025.0000						10.000,00
4 DESPESAS DE CAPIT						10.000,00	
4 INVESTIMENTOS					10.000,00		
OBRAS E INSTALAÇÕES			4.4.90.51.00	10.000,00			
CONST. RECUP. DE PASSAGENS MOLHADAS	26.782.0042.1026.0000						10.000,00
4 DESPESAS DE CAPIT						10.000,00	
4 INVESTIMENTOS					10.000,00		
OBRAS E INSTALAÇÕES			4.4.90.51.00	10.000,00			
TOTAL							1.000.800,00

PREF MUNICIPAL DE DOMINGOS MOURAO

PRAÇA DA MATRIZ, 135 - CNPJ:06553911/0001-22

Orçamento Programa - Exercício de 2021

Page 10

QUADRO AUXILIAR DE DETALHAMENTO DA DESPESA

Lei: , Data:

PODER	02	PODER EXECUTIVO
ORGÃO	05	SECRETARIA MUN. DE EDUC. E CULTURA
UNIDADE	00	SECRETARIA MUN. DE EDUC. E CULTURA

Aplicacao Programada	Proj/Ativ	Finalidade	Categoria	Detalhada	TotalGrupo	Total Categ.	Total Func.
		F.R. - C.A.					
AQUISIÇÃO DE GENEROS ALIMENTICIOS	04.306.0005.2106.0000						60.000,00
3	DESPESAS CORREN'					60.000,00	
3	OUTRAS DESPESAS CORRENTES				60.000,00		
	MATERIAL DE CONSUMO		3.3.90.30.00	60.000,00			
MANUTENÇÃO DA SECRETARIA DE EDUCAÇÃO	12.122.0005.2027.0000						57.000,00
3	DESPESAS CORREN'					25.000,00	
1	PESSOAL E ENCARGOS SOCIAIS				12.000,00		
	VENCIMENTOS E VANTAGENS FIXAS - PESSOAL CIVIL		3.1.90.11.00	10.000,00			
	OBRIGAÇÕES PATRONAIS		3.1.90.13.00	2.000,00			
3	OUTRAS DESPESAS CORRENTES				13.000,00		
	DIÁRIAS - CIVIL		3.3.90.14.00	3.000,00			
	MATERIAL DE CONSUMO		3.3.90.30.00	2.000,00			
	PASSAGENS E DESPESAS COM LOCOMOÇÃO		3.3.90.33.00	2.000,00			
	OUTROS SERVIÇOS DE TERCEIROS - PESSOA FÍSICA		3.3.90.36.00	2.000,00			
	OUTROS SERVIÇOS DE TERCEIROS - PESSOA JURÍDICA		3.3.90.39.00	4.000,00			
4	DESPESAS DE CAPIT					32.000,00	
4	INVESTIMENTOS				2.000,00		
	EQUIPAMENTOS E MATERIAL PERMANENTE		4.4.90.52.00	2.000,00			
6	AMORTIZAÇÃO DA DÍVIDA				30.000,00		
	PRINCIPAL DA DÍVIDA CONTRATUAL RESGATADO		4.6.90.71.00	30.000,00			
MANUT. DO ENS. DE JOVENS E ADULTOS	12.361.0021.2048.0000						33.000,00
3	DESPESAS CORREN'					33.000,00	
1	PESSOAL E ENCARGOS SOCIAIS				20.000,00		
	VENCIMENTOS E VANTAGENS FIXAS - PESSOAL CIVIL		3.1.90.11.00	20.000,00			
3	OUTRAS DESPESAS CORRENTES				13.000,00		
	MATERIAL DE CONSUMO		3.3.90.30.00	7.000,00			
	OUTROS SERVIÇOS DE TERCEIROS - PESSOA FÍSICA		3.3.90.36.00	2.000,00			
	OUTROS SERVIÇOS DE TERCEIROS - PESSOA JURÍDICA		3.3.90.39.00	4.000,00			
CONSTRUÇÃO DA QUADRA DE ESPORTES EM U. ESCOLAR	12.361.0022.1010.0000						5.000,00
4	DESPESAS DE CAPIT					5.000,00	
4	INVESTIMENTOS				5.000,00		
	OBRAS E INSTALAÇÕES		4.4.90.51.00	5.000,00			
CONST. AMPLI. E REC. DE UNID. ESCOLARES	12.361.0022.1028.0000						50.000,00
4	DESPESAS DE CAPIT					50.000,00	
4	INVESTIMENTOS				50.000,00		
	OBRAS E INSTALAÇÕES		4.4.90.51.00	50.000,00			
AQUISIÇÃO E DESAPROPRIAÇÃO DE IMÓVEIS	12.361.0022.1030.0000						10.000,00
4	DESPESAS DE CAPIT					10.000,00	
4	INVESTIMENTOS				10.000,00		
	AQUISIÇÃO DE IMÓVEIS		4.4.90.61.00	10.000,00			
AQUISIÇÃO DE TRANSPORTE ESCOLAR	12.361.0022.1031.0000						20.200,00
4	DESPESAS DE CAPIT					20.200,00	
4	INVESTIMENTOS				20.200,00		
	EQUIPAMENTOS E MATERIAL PERMANENTE		4.4.90.52.00	20.200,00			
CONST. AMPLI. E REC. DE UNID. ESCOLARES-FUNDEF	12.361.0022.1066.0000						5.000.000,00
4	DESPESAS DE CAPIT					5.000.000,00	

PREF MUNICIPAL DE DOMINGOS MOURAO

PRAÇA DA MATRIZ, 135 - CNPJ:06553911/0001-22

Orçamento Programa - Exercício de 2021

Page 11

QUADRO AUXILIAR DE DETALHAMENTO DA DESPESA

Lei: , Data:

PODER	02	PODER EXECUTIVO
ORGÃO	05	SECRETARIA MUN. DE EDUC. E CULTURA
UNIDADE	00	SECRETARIA MUN. DE EDUC. E CULTURA

Aplicacao Programada	Proj/Ativ	Finalidade	Categoria	Detalhada	TotalGrupo	Total Categ.	Total Func.
		F.R. - C.A.					

CONST. AMPLI. E REC. DE UNID. ESCOLARES-FUNDEF	12.361.0022.1066.0000						5.000.000,00
4	DESPESAS DE CAPIT					5.000.000,00	
4	INVESTIMENTOS				5.000.000,00		
	OBRAS E INSTALAÇÕES		4.4.90.51.00	5.000.000,00			

MANUTENÇÃO DO ENSINO FUNDAMENTAL	12.361.0022.2038.0000						1.002.000,00
3	DESPESAS CORREN'					990.000,00	
1	PESSOAL E ENCARGOS SOCIAIS				490.000,00		
	CONTRATAÇÃO POR TEMPO DETERMINADO		3.1.90.04.00	50.000,00			
	VENCIMENTOS E VANTAGENS FIXAS - PESSOAL CIVIL		3.1.90.11.00	250.000,00			
	OBRIGAÇÕES PATRONAIS		3.1.90.13.00	180.000,00			
	DESPESAS DE EXERCÍCIOS ANTERIORES		3.1.90.92.00	10.000,00			
3	OUTRAS DESPESAS CORRENTES				500.000,00		
	DIÁRIAS - CIVIL		3.3.90.14.00	15.000,00			
	MATERIAL DE CONSUMO		3.3.90.30.00	175.000,00			
	PASSAGENS E DESPESAS COM LOCOMOÇÃO		3.3.90.33.00	20.000,00			
	OUTROS SERVIÇOS DE TERCEIROS - PESSOA FÍSICA		3.3.90.36.00	210.000,00			
	OUTROS SERVIÇOS DE TERCEIROS - PESSOA JURÍDICA		3.3.90.39.00	40.000,00			
	SERVIÇOS DE TECNOLOGIA DA INFORMAÇÃO E COMUNICAÇÃO		3.3.90.40.00	5.000,00			
	OBRIGAÇÕES TRIBUTÁRIAS E CONTRIBUTIVAS		3.3.90.47.00	10.000,00			
	DESPESAS DE EXERCÍCIOS ANTERIORES		3.3.90.92.00	23.000,00			
	INDENIZAÇÕES E RESTITUIÇÕES		3.3.90.93.00	2.000,00			
4	DESPESAS DE CAPIT					12.000,00	
4	INVESTIMENTOS				12.000,00		
	EQUIPAMENTOS E MATERIAL PERMANENTE		4.4.90.52.00	12.000,00			

PROG. NAC. DE ALIMENTAÇÃO ESCOLAR-PNAE	12.361.0022.2039.0000						134.200,00
3	DESPESAS CORREN'					134.200,00	
3	OUTRAS DESPESAS CORRENTES				134.200,00		
	MATERIAL DE CONSUMO		3.3.90.30.00	134.200,00			

TREINAMENTO E CAPAC. DE EDUCADORES	12.361.0022.2040.0000						12.000,00
3	DESPESAS CORREN'					12.000,00	
3	OUTRAS DESPESAS CORRENTES				12.000,00		
	OUTROS SERVIÇOS DE TERCEIROS - PESSOA FÍSICA		3.3.90.36.00	8.000,00			
	OUTROS SERVIÇOS DE TERCEIROS - PESSOA JURÍDICA		3.3.90.39.00	4.000,00			

MANUTENÇÃO DA QUOTA SALÁRIO EDUCAÇÃO - QSE	12.361.0022.2041.0000						107.100,00
3	DESPESAS CORREN'					101.100,00	
3	OUTRAS DESPESAS CORRENTES				101.100,00		
	DIÁRIAS - CIVIL		3.3.90.14.00	5.000,00			
	MATERIAL DE CONSUMO		3.3.90.30.00	43.100,00			
	OUTROS SERVIÇOS DE TERCEIROS - PESSOA FÍSICA		3.3.90.36.00	35.000,00			
	OUTROS SERVIÇOS DE TERCEIROS - PESSOA JURÍDICA		3.3.90.39.00	16.000,00			
	SERVIÇOS DE TECNOLOGIA DA INFORMAÇÃO E COMUNICAÇÃO		3.3.90.40.00	2.000,00			
4	DESPESAS DE CAPIT					6.000,00	
4	INVESTIMENTOS				6.000,00		
	EQUIPAMENTOS E MATERIAL PERMANENTE		4.4.90.52.00	6.000,00			

MANUT. DO PROG. ESTADUAL DE TRANSPORTE ESCOLAR-PROETE	12.361.0022.2042.0000						105.100,00
3	DESPESAS CORREN'					105.100,00	

PREF MUNICIPAL DE DOMINGOS MOURAO

PRAÇA DA MATRIZ, 135 - CNPJ:06553911/0001-22

Orçamento Programa - Exercício de 2021

Page 12

QUADRO AUXILIAR DE DETALHAMENTO DA DESPESA

Lei: , Data:

PODER	02	PODER EXECUTIVO
ORGÃO	05	SECRETARIA MUN. DE EDUC. E CULTURA
UNIDADE	00	SECRETARIA MUN. DE EDUC. E CULTURA

Aplicacao Programada	Proj/Ativ	Finalidade	Categoria	Detalhada	TotalGrupo	Total Categ.	Total Func.
		F.R. - C.A.					
MANUT. DO PROG. ESTADUAL DE TRANSPORTE ESCOLAR-PROETE	12.361.0022.2042.0000						105.100,00
3	DESPESAS CORREN'					105.100,00	
3	OUTRAS DESPESAS CORRENTES				105.100,00		
	MATERIAL DE CONSUMO		3.3.90.30.00	10.000,00			
	PASSAGENS E DESPESAS COM LOCOMOÇÃO		3.3.90.33.00	80.100,00			
	OUTROS SERVIÇOS DE TERCEIROS - PESSOA FÍSICA		3.3.90.36.00	5.000,00			
	OUTROS SERVIÇOS DE TERCEIROS - PESSOA JURÍDICA		3.3.90.39.00	10.000,00			
ASSISTÊNCIA AOS ESTUDANTES CARENTES	12.361.0022.2043.0000						4.000,00
3	DESPESAS CORREN'					4.000,00	
3	OUTRAS DESPESAS CORRENTES				4.000,00		
	AUXÍLIO FINANCEIRO A ESTUDANTES		3.3.90.18.00	2.000,00			
	AUXÍLIO-FARDAMENTO		3.3.90.19.00	2.000,00			
MATERIAL DE APOIO PEDAGÓGICO	12.361.0022.2044.0000						6.000,00
3	DESPESAS CORREN'					6.000,00	
3	OUTRAS DESPESAS CORRENTES				6.000,00		
	MATERIAL DE CONSUMO		3.3.90.30.00	3.000,00			
	MATERIAL, BEM OU SERVIÇO PARA DISTRIBUIÇÃO GRATUITA		3.3.90.32.00	3.000,00			
PROG. NAC. DE TRANSPORTE ESCOLAR-PNATE	12.361.0022.2045.0000						100.100,00
3	DESPESAS CORREN'					100.100,00	
3	OUTRAS DESPESAS CORRENTES				100.100,00		
	MATERIAL DE CONSUMO		3.3.90.30.00	30.100,00			
	PASSAGENS E DESPESAS COM LOCOMOÇÃO		3.3.90.33.00	60.000,00			
	OUTROS SERVIÇOS DE TERCEIROS - PESSOA FÍSICA		3.3.90.36.00	5.000,00			
	OUTROS SERVIÇOS DE TERCEIROS - PESSOA JURÍDICA		3.3.90.39.00	5.000,00			
MANUTENÇÃO DO PDDE	12.361.0022.2101.0000						8.100,00
3	DESPESAS CORREN'					6.100,00	
3	OUTRAS DESPESAS CORRENTES				6.100,00		
	MATERIAL DE CONSUMO		3.3.90.30.00	2.100,00			
	OUTROS SERVIÇOS DE TERCEIROS - PESSOA FÍSICA		3.3.90.36.00	2.000,00			
	OUTROS SERVIÇOS DE TERCEIROS - PESSOA JURÍDICA		3.3.90.39.00	2.000,00			
4	DESPESAS DE CAPIT					2.000,00	
4	INVESTIMENTOS				2.000,00		
	EQUIPAMENTOS E MATERIAL PERMANENTE		4.4.90.52.00	2.000,00			
MANUTENÇÃO DO SISTEMA MUNICIPAL DE ENSINO - FUNDEF	12.361.0022.2105.0000						4.122.030,94
3	DESPESAS CORREN'					2.300.000,00	
3	OUTRAS DESPESAS CORRENTES				2.300.000,00		
	MATERIAL DE CONSUMO		3.3.90.30.00	800.000,00			
	OUTROS SERVIÇOS DE TERCEIROS - PESSOA FÍSICA		3.3.90.36.00	500.000,00			
	OUTROS SERVIÇOS DE TERCEIROS - PESSOA JURÍDICA		3.3.90.39.00	1.000.000,00			
4	DESPESAS DE CAPIT					1.822.030,94	
4	INVESTIMENTOS				1.822.030,94		
	EQUIPAMENTOS E MATERIAL PERMANENTE		4.4.90.52.00	1.822.030,94			
CONTRUÇÃO, REFORMA E AMPLIAÇÃO DE UNIDADES PRE-ESCOLARES	12.365.0022.1032.0000						25.000,00
4	DESPESAS DE CAPIT					25.000,00	
4	INVESTIMENTOS				25.000,00		
	OBRAS E INSTALAÇÕES		4.4.90.51.00	25.000,00			

PREF MUNICIPAL DE DOMINGOS MOURAO

PRAÇA DA MATRIZ, 135 - CNPJ:06553911/0001-22

Orçamento Programa - Exercício de 2021

Page 13

QUADRO AUXILIAR DE DETALHAMENTO DA DESPESA

Lei: , Data:

PODER	02	PODER EXECUTIVO
ORGÃO	05	SECRETARIA MUN. DE EDUC. E CULTURA
UNIDADE	00	SECRETARIA MUN. DE EDUC. E CULTURA

Aplicacao Programada	Proj/Ativ	Finalidade	Categoria	Detalhada	TotalGrupo	Total Categ.	Total Func.
		F.R. - C.A.					
AQUIÇÃO DE EQUIP. PARA UNIDADES PRE-ESCOLARES	12.365.0022.1033.0000						15.000,00
4	DESPESAS DE CAPIT					15.000,00	
4	INVESTIMENTOS				15.000,00		
	EQUIPAMENTOS E MATERIAL PERMANENTE		4.4.90.52.00	15.000,00			
MANUTENÇÃO DO ENSINO INFANTIL	12.365.0022.2046.0000						141.200,00
3	DESPESAS CORREN'					141.200,00	
1	PESSOAL E ENCARGOS SOCIAIS				45.200,00		
	VENCIMENTOS E VANTAGENS FIXAS - PESSOAL CIVIL		3.1.90.11.00	45.200,00			
3	OUTRAS DESPESAS CORRENTES				96.000,00		
	MATERIAL DE CONSUMO		3.3.90.30.00	50.000,00			
	OUTROS SERVIÇOS DE TERCEIROS - PESSOA FÍSICA		3.3.90.36.00	25.000,00			
	OUTROS SERVIÇOS DE TERCEIROS - PESSOA JURÍDICA		3.3.90.39.00	21.000,00			
PROGRAMA NACIONAL DE MERENDA ESCOLAR - PNAE-PRE-ESCOLAR	12.365.0022.2102.0000						23.500,00
3	DESPESAS CORREN'					23.500,00	
3	OUTRAS DESPESAS CORRENTES				23.500,00		
	MATERIAL DE CONSUMO		3.3.90.30.00	23.500,00			
PROGRAMA NACIONAL DE MERENDA ESCOLAR - PNAE-CRECHE	12.365.0022.2103.0000						26.100,00
3	DESPESAS CORREN'					26.100,00	
3	OUTRAS DESPESAS CORRENTES				26.100,00		
	MATERIAL DE CONSUMO		3.3.90.30.00	26.100,00			
MANUTENÇÃO DO PROG. BRASIL CARINHOSO	12.365.0022.2107.0000						10.000,00
3	DESPESAS CORREN'					10.000,00	
3	OUTRAS DESPESAS CORRENTES				10.000,00		
	MATERIAL DE CONSUMO		3.3.90.30.00	3.000,00			
	OUTROS SERVIÇOS DE TERCEIROS - PESSOA FÍSICA		3.3.90.36.00	3.000,00			
	OUTROS SERVIÇOS DE TERCEIROS - PESSOA JURÍDICA		3.3.90.39.00	4.000,00			
CONST. APLIA. E RECUP. DA BIBLIOT. PÚBLICA	13.392.0023.1034.0000						10.000,00
4	DESPESAS DE CAPIT					10.000,00	
4	INVESTIMENTOS				10.000,00		
	OBRAS E INSTALAÇÕES		4.4.90.51.00	10.000,00			
AQUIS. DE ACERVO P/ BIBLIOT. PÚBLICA	13.392.0023.1035.0000						5.000,00
4	DESPESAS DE CAPIT					5.000,00	
4	INVESTIMENTOS				5.000,00		
	EQUIPAMENTOS E MATERIAL PERMANENTE		4.4.90.52.00	5.000,00			
MANUTENÇÃO DA BIBLIOTECA PÚBLICA	13.392.0023.2050.0000						3.000,00
3	DESPESAS CORREN'					3.000,00	
3	OUTRAS DESPESAS CORRENTES				3.000,00		
	MATERIAL DE CONSUMO		3.3.90.30.00	1.000,00			
	OUTROS SERVIÇOS DE TERCEIROS - PESSOA FÍSICA		3.3.90.36.00	1.000,00			
	OUTROS SERVIÇOS DE TERCEIROS - PESSOA JURÍDICA		3.3.90.39.00	1.000,00			
APOIO AS ATIVIDADES CULTURAIS	13.392.0023.2051.0000						24.000,00
3	DESPESAS CORREN'					24.000,00	

PREF MUNICIPAL DE DOMINGOS MOURAO

PRAÇA DA MATRIZ, 135 - CNPJ:06553911/0001-22

Orçamento Programa - Exercício de 2021

Page 14

QUADRO AUXILIAR DE DETALHAMENTO DA DESPESA

Lei: , Data:

PODER	02	PODER EXECUTIVO
ORGÃO	05	SECRETARIA MUN. DE EDUC. E CULTURA
UNIDADE	00	SECRETARIA MUN. DE EDUC. E CULTURA

Aplicacao Programada	Proj/Ativ	Finalidade	Categoria	Detalhada	TotalGrupo	Total Categ.	Total Func.
		F.R. - C.A.					
APOIO AS ATIVIDADES CULTURAIS	13.392.0023.2051.0000						24.000,00
3	DESPESAS CORREN'					24.000,00	
3	OUTRAS DESPESAS CORRENTES				24.000,00		
	MATERIAL DE CONSUMO		3.3.90.30.00	7.000,00			
	PREMIAÇÕES CULTURAIS, ARTÍSTICAS, CIENTÍFICAS, DESPORTI		3.3.90.31.00	5.000,00			
	MATERIAL, BEM OU SERVIÇO PARA DISTRIBUIÇÃO GRATUITA		3.3.90.32.00	1.000,00			
	OUTROS SERVIÇOS DE TERCEIROS - PESSOA FÍSICA		3.3.90.36.00	10.000,00			
	OUTROS SERVIÇOS DE TERCEIROS - PESSOA JURÍDICA		3.3.90.39.00	1.000,00			
REAL. E PROM. FESTAS E EVENTOS COMEM. DO MUNICÍPIO	13.392.0023.2052.0000						77.000,00
3	DESPESAS CORREN'					77.000,00	
3	OUTRAS DESPESAS CORRENTES				77.000,00		
	MATERIAL DE CONSUMO		3.3.90.30.00	7.000,00			
	PREMIAÇÕES CULTURAIS, ARTÍSTICAS, CIENTÍFICAS, DESPORTI		3.3.90.31.00	5.000,00			
	OUTROS SERVIÇOS DE TERCEIROS - PESSOA FÍSICA		3.3.90.36.00	5.000,00			
	OUTROS SERVIÇOS DE TERCEIROS - PESSOA JURÍDICA		3.3.90.39.00	60.000,00			
CONST. AMPLI. E REC. DO ESTÁDIO MUNICIPAL	27.812.0043.1036.0000						5.000,00
4	DESPESAS DE CAPIT					5.000,00	
4	INVESTIMENTOS				5.000,00		
	OBRAS E INSTALAÇÕES		4.4.90.51.00	5.000,00			
CONST. AMPLI. E REC. DE CAMPO DE FUTEBOL	27.812.0043.1037.0000						5.000,00
4	DESPESAS DE CAPIT					5.000,00	
4	INVESTIMENTOS				5.000,00		
	OBRAS E INSTALAÇÕES		4.4.90.51.00	5.000,00			
APOIO AO DESPORTO AMADOR	27.812.0043.2053.0000						53.000,00
3	DESPESAS CORREN'					38.000,00	
3	OUTRAS DESPESAS CORRENTES				38.000,00		
	MATERIAL DE CONSUMO		3.3.90.30.00	8.000,00			
	PREMIAÇÕES CULTURAIS, ARTÍSTICAS, CIENTÍFICAS, DESPORTI		3.3.90.31.00	10.000,00			
	MATERIAL, BEM OU SERVIÇO PARA DISTRIBUIÇÃO GRATUITA		3.3.90.32.00	10.000,00			
	OUTROS SERVIÇOS DE TERCEIROS - PESSOA FÍSICA		3.3.90.36.00	8.000,00			
	OUTROS SERVIÇOS DE TERCEIROS - PESSOA JURÍDICA		3.3.90.39.00	2.000,00			
4	DESPESAS DE CAPIT					15.000,00	
4	INVESTIMENTOS				15.000,00		
	EQUIPAMENTOS E MATERIAL PERMANENTE		4.4.90.52.00	15.000,00			
TOTAL							11.258.630,94

PREF MUNICIPAL DE DOMINGOS MOURAO

PRAÇA DA MATRIZ, 135 - CNPJ:06553911/0001-22

Orçamento Programa - Exercício de 2021

Page 15

QUADRO AUXILIAR DE DETALHAMENTO DA DESPESA

Lei: , Data:

PODER	02	PODER EXECUTIVO
ORGÃO	06	SECRETARIA MUN. DE SAÚDE
UNIDADE	00	SECRETARIA MUN. DE SAÚDE

Aplicacao Programada	Proj/Ativ	Finalidade	Categoria	Detalhada	TotalGrupo	Total Categ.	Total Func.
		F.R. - C.A.					
MANUTENÇÃO DA SEC. DE SAÚDE	10.302.0018.2055.0000						84.000,00
3	DESPESAS CORREN'					78.000,00	
1	PESSOAL E ENCARGOS SOCIAIS				53.000,00		
	VENCIMENTOS E VANTAGENS FIXAS - PESSOAL CIVIL		3.1.90.11.00	50.000,00			
	DESPESAS DE EXERCÍCIOS ANTERIORES		3.1.90.92.00	3.000,00			
3	OUTRAS DESPESAS CORRENTES				25.000,00		
	DIÁRIAS - CIVIL		3.3.90.14.00	5.000,00			
	MATERIAL DE CONSUMO		3.3.90.30.00	5.000,00			
	PASSAGENS E DESPESAS COM LOCOMOÇÃO		3.3.90.33.00	5.000,00			
	OUTROS SERVIÇOS DE TERCEIROS - PESSOA FÍSICA		3.3.90.36.00	6.000,00			
	OUTROS SERVIÇOS DE TERCEIROS - PESSOA JURÍDICA		3.3.90.39.00	4.000,00			
4	DESPESAS DE CAPIT					6.000,00	
4	INVESTIMENTOS				6.000,00		
	EQUIPAMENTOS E MATERIAL PERMANENTE		4.4.90.52.00	6.000,00			
TOTAL							84.000,00

PREF MUNICIPAL DE DOMINGOS MOURAO

PRAÇA DA MATRIZ, 135 - CNPJ:06553911/0001-22

Orçamento Programa - Exercício de 2021

Page 16

QUADRO AUXILIAR DE DETALHAMENTO DA DESPESA

Lei: , Data:

PODER	02	PODER EXECUTIVO
ORGÃO	07	SECRET. MUN. DE AGROINDÚSTRIA E NEGÓCIOS
UNIDADE	00	SECRET. MUN. DE AGROINDÚSTRIA E NEGÓCIOS

Aplicacao Programada	Proj/Ativ	Finalidade	Categoria	Detalhada	TotalGrupo	Total Categ.	Total Func.
		F.R. - C.A.					
MANUT. DA SEC. DA AGROINDUSTRIA E NEGÓCIOS	20.122.0005.2057.0000						100.000,00
3	DESPESAS CORREN'					98.000,00	
1	PESSOAL E ENCARGOS SOCIAIS				63.000,00		
	VENCIMENTOS E VANTAGENS FIXAS - PESSOAL CIVIL		3.1.90.11.00	60.000,00			
	DESPESAS DE EXERCÍCIOS ANTERIORES		3.1.90.92.00	3.000,00			
3	OUTRAS DESPESAS CORRENTES				35.000,00		
	DIÁRIAS - CIVIL		3.3.90.14.00	1.000,00			
	MATERIAL DE CONSUMO		3.3.90.30.00	4.000,00			
	PASSAGENS E DESPESAS COM LOCOMOÇÃO		3.3.90.33.00	5.000,00			
	OUTROS SERVIÇOS DE TERCEIROS - PESSOA FÍSICA		3.3.90.36.00	10.000,00			
	OUTROS SERVIÇOS DE TERCEIROS - PESSOA JURÍDICA		3.3.90.39.00	15.000,00			
4	DESPESAS DE CAPIT					2.000,00	
4	INVESTIMENTOS				2.000,00		
	EQUIPAMENTOS E MATERIAL PERMANENTE		4.4.90.52.00	2.000,00			
FORTALEC. DA INFRA-ESTRUT. AGRÍCOLA	20.606.0034.1050.0000						8.000,00
4	DESPESAS DE CAPIT					8.000,00	
4	INVESTIMENTOS				8.000,00		
	OBRAS E INSTALAÇÕES		4.4.90.51.00	1.000,00			
	EQUIPAMENTOS E MATERIAL PERMANENTE		4.4.90.52.00	7.000,00			
CONST. E RECUP. DA CASA DE FARINHA	20.606.0034.1051.0000						6.000,00
4	DESPESAS DE CAPIT					6.000,00	
4	INVESTIMENTOS				6.000,00		
	OBRAS E INSTALAÇÕES		4.4.90.51.00	6.000,00			
IMPLANT. DO PROJ. COMUN. DE IRRIGAÇÃO	20.606.0034.1052.0000						6.000,00
4	DESPESAS DE CAPIT					6.000,00	
4	INVESTIMENTOS				6.000,00		
	OBRAS E INSTALAÇÕES		4.4.90.51.00	6.000,00			
APOIO A PRODUÇÃO AGRÍCOLA	20.606.0034.2058.0000						16.000,00
3	DESPESAS CORREN'					16.000,00	
3	OUTRAS DESPESAS CORRENTES				16.000,00		
	MATERIAL DE CONSUMO		3.3.90.30.00	3.000,00			
	MATERIAL, BEM OU SERVIÇO PARA DISTRIBUIÇÃO GRATUITA		3.3.90.32.00	1.000,00			
	PASSAGENS E DESPESAS COM LOCOMOÇÃO		3.3.90.33.00	6.000,00			
	OUTROS SERVIÇOS DE TERCEIROS - PESSOA FÍSICA		3.3.90.36.00	5.000,00			
	OUTROS SERVIÇOS DE TERCEIROS - PESSOA JURÍDICA		3.3.90.39.00	1.000,00			
PROGRAMA DE DISTRIB. DE SEMENTES E MUDAS	20.606.0034.2059.0000						4.000,00
3	DESPESAS CORREN'					4.000,00	
3	OUTRAS DESPESAS CORRENTES				4.000,00		
	MATERIAL DE CONSUMO		3.3.90.30.00	1.000,00			
	MATERIAL, BEM OU SERVIÇO PARA DISTRIBUIÇÃO GRATUITA		3.3.90.32.00	1.000,00			
	OUTROS SERVIÇOS DE TERCEIROS - PESSOA FÍSICA		3.3.90.36.00	1.000,00			
	OUTROS SERVIÇOS DE TERCEIROS - PESSOA JURÍDICA		3.3.90.39.00	1.000,00			
INCENTIVO APICULTURAL, AVICULT., CAPRINOC. E BOVINO	20.606.0034.2060.0000						3.000,00
3	DESPESAS CORREN'					3.000,00	
3	OUTRAS DESPESAS CORRENTES				3.000,00		
	MATERIAL DE CONSUMO		3.3.90.30.00	1.000,00			
	OUTROS SERVIÇOS DE TERCEIROS - PESSOA FÍSICA		3.3.90.36.00	1.000,00			
	OUTROS SERVIÇOS DE TERCEIROS - PESSOA JURÍDICA		3.3.90.39.00	1.000,00			

PREF MUNICIPAL DE DOMINGOS MOURAO

PRAÇA DA MATRIZ, 135 - CNPJ:06553911/0001-22

Orçamento Programa - Exercício de 2021

Page 18

QUADRO AUXILIAR DE DETALHAMENTO DA DESPESA

Lei: , Data:

PODER	02	PODER EXECUTIVO
ORGÃO	08	SEC. DO MEIO AMB. REC. HIDRIC. E TURISMO
UNIDADE	00	SEC. DO MEIO AMB. REC. HIDRIC. E TURISMO

Aplicacao Programada	Proj/Ativ	Finalidade	Categoria	Detalhada	TotalGrupo	Total Categ.	Total Func.
		F.R. - C.A.					
CONST. E RECUP. DO ATERRO SANITÁRIO	17.512.0031.1053.0000						6.000,00
4	DESPESAS DE CAPIT					6.000,00	
4	INVESTIMENTOS				6.000,00		
	OBRAS E INSTALAÇÕES		4.4.90.51.00	6.000,00			
AQUIS. E DESAP. DE IMÓVEIS P/ ATERRO SANITÁRIO	17.512.0031.1054.0000						6.000,00
4	DESPESAS DE CAPIT					6.000,00	
4	INVESTIMENTOS				6.000,00		
	OBRAS E INSTALAÇÕES		4.4.90.51.00	6.000,00			
CONST. DE UMA USINA DE RECIC. DE LIXO	17.512.0031.1055.0000						6.000,00
4	DESPESAS DE CAPIT					6.000,00	
4	INVESTIMENTOS				6.000,00		
	OBRAS E INSTALAÇÕES		4.4.90.51.00	6.000,00			
PRESERVAÇÃO DO MEIO AMBIENTE	18.541.0032.2061.0000						3.000,00
3	DESPESAS CORREN'					3.000,00	
3	OUTRAS DESPESAS CORRENTES				3.000,00		
	MATERIAL DE CONSUMO		3.3.90.30.00	1.000,00			
	OUTROS SERVIÇOS DE TERCEIROS - PESSOA FÍSICA		3.3.90.36.00	1.000,00			
	OUTROS SERVIÇOS DE TERCEIROS - PESSOA JURÍDICA		3.3.90.39.00	1.000,00			
CONST. AMPLI. E REC. DO MATAD. E MERC. PÚBLICO	20.606.0006.1057.0000						2.000,00
4	DESPESAS DE CAPIT					2.000,00	
4	INVESTIMENTOS				2.000,00		
	OBRAS E INSTALAÇÕES		4.4.90.51.00	1.000,00			
	EQUIPAMENTOS E MATERIAL PERMANENTE		4.4.90.52.00	1.000,00			
CONST. E RECUP. DE FEIRAS P/ PEQ. ANIMAIS	20.606.0006.1058.0000						7.000,00
4	DESPESAS DE CAPIT					7.000,00	
4	INVESTIMENTOS				7.000,00		
	OBRAS E INSTALAÇÕES		4.4.90.51.00	5.000,00			
	EQUIPAMENTOS E MATERIAL PERMANENTE		4.4.90.52.00	2.000,00			
MANUT. DE MERCADOS, FEIRAS E MATADOUROS	20.606.0006.2062.0000						13.100,00
3	DESPESAS CORREN'					13.100,00	
3	OUTRAS DESPESAS CORRENTES				13.100,00		
	MATERIAL DE CONSUMO		3.3.90.30.00	1.000,00			
	PASSAGENS E DESPESAS COM LOCOMOÇÃO		3.3.90.33.00	5.000,00			
	OUTROS SERVIÇOS DE TERCEIROS - PESSOA FÍSICA		3.3.90.36.00	3.400,00			
	OUTROS SERVIÇOS DE TERCEIROS - PESSOA JURÍDICA		3.3.90.39.00	3.700,00			
MANUT. DA SEC. DE MEIO AMBI. REC. HID. E TURISMO	23.122.0005.2063.0000						89.000,00
3	DESPESAS CORREN'					84.000,00	
1	PESSOAL E ENCARGOS SOCIAIS				67.000,00		
	CONTRATAÇÃO POR TEMPO DETERMINADO		3.1.90.04.00	2.000,00			
	VENCIMENTOS E VANTAGENS FIXAS - PESSOAL CIVIL		3.1.90.11.00	65.000,00			
3	OUTRAS DESPESAS CORRENTES				17.000,00		
	DIÁRIAS - CIVIL		3.3.90.14.00	13.000,00			
	MATERIAL DE CONSUMO		3.3.90.30.00	1.000,00			
	PASSAGENS E DESPESAS COM LOCOMOÇÃO		3.3.90.33.00	1.000,00			
	OUTROS SERVIÇOS DE TERCEIROS - PESSOA FÍSICA		3.3.90.36.00	1.000,00			
	OUTROS SERVIÇOS DE TERCEIROS - PESSOA JURÍDICA		3.3.90.39.00	1.000,00			
4	DESPESAS DE CAPIT					5.000,00	

PREF MUNICIPAL DE DOMINGOS MOURAO

PRAÇA DA MATRIZ, 135 - CNPJ:06553911/0001-22

Orçamento Programa - Exercício de 2021

Page 19

QUADRO AUXILIAR DE DETALHAMENTO DA DESPESA

Lei: , Data:

PODER	02	PODER EXECUTIVO
ORGÃO	08	SEC. DO MEIO AMB. REC. HIDRIC. E TURISMO
UNIDADE	00	SEC. DO MEIO AMB. REC. HIDRIC. E TURISMO

Aplicacao Programada	Proj/Ativ	Finalidade	Categoria	Detalhada	TotalGrupo	Total Categ.	Total Func.
		F.R. - C.A.					
MANUT. DA SEC. DE MEIO AMBI. REC. HID. E TURISMO	23.122.0005.2063.0000						89.000,00
4	DESPESAS DE CAPIT					5.000,00	
4	INVESTIMENTOS				5.000,00		
	EQUIPAMENTOS E MATERIAL PERMANENTE		4.4.90.52.00	5.000,00			
TOTAL							132.100,00

PREF MUNICIPAL DE DOMINGOS MOURAO

PRAÇA DA MATRIZ, 135 - CNPJ:06553911/0001-22

Orçamento Programa - Exercício de 2021

Page 20

QUADRO AUXILIAR DE DETALHAMENTO DA DESPESA

Lei: , Data:

PODER	02	PODER EXECUTIVO
ORGÃO	09	SECRETARIA MUNICIPAL DE ASSISTENCIA SOCIAL
UNIDADE	00	SECRETARIA MUNICIPAL DE ASSISTENCIA SOCIAL

Aplicacao Programada	Proj/Ativ	Finalidade	Categoria	Detalhada	TotalGrupo	Total Categ.	Total Func.
		F.R. - C.A.					
MANUTENÇÃO DA SEC. DE ASSISTÊNCIA SOCIAL	08.244.0015.2066.0000						200.700,00
3	DESPESAS CORREN'					198.700,00	
1	PESSOAL E ENCARGOS SOCIAIS				145.000,00		
	CONTRATAÇÃO POR TEMPO DETERMINADO		3.1.90.04.00	2.000,00			
	VENCIMENTOS E VANTAGENS FIXAS - PESSOAL CIVIL		3.1.90.11.00	80.000,00			
	OBRIGAÇÕES PATRONAIS		3.1.90.13.00	60.000,00			
	DESPESAS DE EXERCÍCIOS ANTERIORES		3.1.90.92.00	3.000,00			
3	OUTRAS DESPESAS CORRENTES				53.700,00		
	DIÁRIAS - CIVIL		3.3.90.14.00	1.000,00			
	MATERIAL DE CONSUMO		3.3.90.30.00	3.700,00			
	PREMIAÇÕES CULTURAIS, ARTÍSTICAS, CIENTÍFICAS, DESPORTI		3.3.90.31.00	1.000,00			
	MATERIAL, BEM OU SERVIÇO PARA DISTRIBUIÇÃO GRATUITA		3.3.90.32.00	25.000,00			
	PASSAGENS E DESPESAS COM LOCOMOÇÃO		3.3.90.33.00	3.000,00			
	OUTROS SERVIÇOS DE TERCEIROS - PESSOA FÍSICA		3.3.90.36.00	10.000,00			
	OUTROS SERVIÇOS DE TERCEIROS - PESSOA JURÍDICA		3.3.90.39.00	10.000,00			
4	DESPESAS DE CAPIT					2.000,00	
4	INVESTIMENTOS				2.000,00		
	EQUIPAMENTOS E MATERIAL PERMANENTE		4.4.90.52.00	2.000,00			
TOTAL							200.700,00

PREF MUNICIPAL DE DOMINGOS MOURAO

PRAÇA DA MATRIZ, 135 - CNPJ:06553911/0001-22

Orçamento Programa - Exercício de 2021

Page 21

QUADRO AUXILIAR DE DETALHAMENTO DA DESPESA

Lei: , Data:

PODER	02	PODER EXECUTIVO
ORGÃO	10	FUNDO VALORIZAÇÃO DO MAGISTÉRIO- FUNDEB
UNIDADE	00	FUNDO VALORIZAÇÃO DO MAGISTÉRIO- FUNDEB

Aplicacao Programada	Proj/Ativ	Finalidade	Categoria	Detalhada	TotalGrupo	Total Categ.	Total Func.
		F.R. - C.A.					
CONST. AMPLI. E RECUP. DE UNID. ESCOLARES	12.361.0022.1059.0000						199.600,00
4	DESPESAS DE CAPIT					199.600,00	
4	INVESTIMENTOS				199.600,00		
	OBRAS E INSTALAÇÕES		4.4.90.51.00	199.600,00			
MANUTENÇÃO E ENCARGOS SETOR ADMINISTRATIVO - FUNDEB 40%	12.361.0022.2068.0000						1.105.040,00
3	DESPESAS CORREN'					1.085.040,00	
1	PESSOAL E ENCARGOS SOCIAIS				655.040,00		
	CONTRATAÇÃO POR TEMPO DETERMINADO		3.1.90.04.00	30.000,00			
	VENCIMENTOS E VANTAGENS FIXAS - PESSOAL CIVIL		3.1.90.11.00	504.040,00			
	OBRIGAÇÕES PATRONAIS		3.1.90.13.00	120.000,00			
	DESPESAS DE EXERCÍCIOS ANTERIORES		3.1.90.92.00	1.000,00			
3	OUTRAS DESPESAS CORRENTES				430.000,00		
	DIÁRIAS - CIVIL		3.3.90.14.00	20.000,00			
	MATERIAL DE CONSUMO		3.3.90.30.00	255.000,00			
	PASSAGENS E DESPESAS COM LOCOMOÇÃO		3.3.90.33.00	35.000,00			
	OUTROS SERVIÇOS DE TERCEIROS - PESSOA FÍSICA		3.3.90.36.00	30.000,00			
	OUTROS SERVIÇOS DE TERCEIROS - PESSOA JURÍDICA		3.3.90.39.00	75.000,00			
	SERVIÇOS DE TECNOLOGIA DA INFORMAÇÃO E COMUNICAÇÃO		3.3.90.40.00	5.000,00			
	DESPESAS DE EXERCÍCIOS ANTERIORES		3.3.90.92.00	10.000,00			
4	DESPESAS DE CAPIT					20.000,00	
4	INVESTIMENTOS				20.000,00		
	EQUIPAMENTOS E MATERIAL PERMANENTE		4.4.90.52.00	20.000,00			
MANUT. E ENCARG. COM PESSOAL ENS. FUND. - 60%	12.361.0022.2069.0000						2.372.560,00
3	DESPESAS CORREN'					2.372.560,00	
1	PESSOAL E ENCARGOS SOCIAIS				2.372.560,00		
	CONTRATAÇÃO POR TEMPO DETERMINADO		3.1.90.04.00	20.000,00			
	VENCIMENTOS E VANTAGENS FIXAS - PESSOAL CIVIL		3.1.90.11.00	1.842.560,00			
	OBRIGAÇÕES PATRONAIS		3.1.90.13.00	510.000,00			
TREINAMENTO E QUAL. DE PROFESSOR	12.361.0022.2070.0000						5.000,00
3	DESPESAS CORREN'					5.000,00	
3	OUTRAS DESPESAS CORRENTES				5.000,00		
	OUTROS SERVIÇOS DE TERCEIROS - PESSOA FÍSICA		3.3.90.36.00	5.000,00			
MANUTENÇÃO DO TRANSPORTE ESCOLAR	12.361.0022.2071.0000						25.000,00
3	DESPESAS CORREN'					25.000,00	
3	OUTRAS DESPESAS CORRENTES				25.000,00		
	MATERIAL DE CONSUMO		3.3.90.30.00	5.000,00			
	PASSAGENS E DESPESAS COM LOCOMOÇÃO		3.3.90.33.00	20.000,00			
MANUTENÇÃO ENSINO INFANTIL - 60%	12.365.0022.2072.0000						544.060,00
3	DESPESAS CORREN'					544.060,00	
1	PESSOAL E ENCARGOS SOCIAIS				544.060,00		
	VENCIMENTOS E VANTAGENS FIXAS - PESSOAL CIVIL		3.1.90.11.00	400.000,00			
	OBRIGAÇÕES PATRONAIS		3.1.90.13.00	144.060,00			
MANUTENÇÃO DO ENSINO INFANTIL-40%	12.365.0022.2098.0000						512.840,00
3	DESPESAS CORREN'					479.040,00	
1	PESSOAL E ENCARGOS SOCIAIS				365.540,00		
	CONTRATAÇÃO POR TEMPO DETERMINADO		3.1.90.04.00	5.200,00			
	VENCIMENTOS E VANTAGENS FIXAS - PESSOAL CIVIL		3.1.90.11.00	296.340,00			
	OBRIGAÇÕES PATRONAIS		3.1.90.13.00	64.000,00			

PREF MUNICIPAL DE DOMINGOS MOURAO

PRAÇA DA MATRIZ, 135 - CNPJ:06553911/0001-22

Orçamento Programa - Exercício de 2021

Page 22

QUADRO AUXILIAR DE DETALHAMENTO DA DESPESA

Lei: , Data:

PODER	02	PODER EXECUTIVO
ORGÃO	10	FUNDO VALORIZAÇÃO DO MAGISTÉRIO- FUNDEB
UNIDADE	00	FUNDO VALORIZAÇÃO DO MAGISTÉRIO- FUNDEB

Aplicacao Programada	Proj/Ativ	Finalidade	Categoria	Detalhada	TotalGrupo	Total Categ.	Total Func.
		F.R. - C.A.					
MANUTENÇÃO DO ENSINO INFANTIL-40%	12.365.0022.2098.0000						512.840,00
3	DESPESAS CORREN'					479.040,00	
3	OUTRAS DESPESAS CORRENTES				113.500,00		
	DIÁRIAS - CIVIL		3.3.90.14.00	2.000,00			
	MATERIAL DE CONSUMO		3.3.90.30.00	60.000,00			
	PASSAGENS E DESPESAS COM LOCOMOÇÃO		3.3.90.33.00	6.300,00			
	OUTROS SERVIÇOS DE TERCEIROS - PESSOA FÍSICA		3.3.90.36.00	40.000,00			
	OUTROS SERVIÇOS DE TERCEIROS - PESSOA JURÍDICA		3.3.90.39.00	5.200,00			
4	DESPESAS DE CAPIT					33.800,00	
4	INVESTIMENTOS				33.800,00		
	EQUIPAMENTOS E MATERIAL PERMANENTE		4.4.90.52.00	33.800,00			
MANUTENCAO DO ENSINO JOVENS E ADULTOS - 60%	12.366.0022.2073.0000						82.000,00
3	DESPESAS CORREN'					82.000,00	
1	PESSOAL E ENCARGOS SOCIAIS				82.000,00		
	VENCIMENTOS E VANTAGENS FIXAS - PESSOAL CIVIL		3.1.90.11.00	63.000,00			
	OBRIGAÇÕES PATRONAIS		3.1.90.13.00	19.000,00			
MANUTENÇÃO DO ENSINO DE JOVENS E ADULTOS-40%	12.366.0022.2099.0000						76.600,00
3	DESPESAS CORREN'					72.400,00	
1	PESSOAL E ENCARGOS SOCIAIS				45.500,00		
	CONTRATAÇÃO POR TEMPO DETERMINADO		3.1.90.04.00	26.600,00			
	VENCIMENTOS E VANTAGENS FIXAS - PESSOAL CIVIL		3.1.90.11.00	13.900,00			
	OBRIGAÇÕES PATRONAIS		3.1.90.13.00	5.000,00			
3	OUTRAS DESPESAS CORRENTES				26.900,00		
	DIÁRIAS - CIVIL		3.3.90.14.00	3.000,00			
	MATERIAL DE CONSUMO		3.3.90.30.00	8.400,00			
	PASSAGENS E DESPESAS COM LOCOMOÇÃO		3.3.90.33.00	4.200,00			
	OUTROS SERVIÇOS DE TERCEIROS - PESSOA FÍSICA		3.3.90.36.00	5.000,00			
	OUTROS SERVIÇOS DE TERCEIROS - PESSOA JURÍDICA		3.3.90.39.00	6.300,00			
4	DESPESAS DE CAPIT					4.200,00	
4	INVESTIMENTOS				4.200,00		
	EQUIPAMENTOS E MATERIAL PERMANENTE		4.4.90.52.00	4.200,00			
TOTAL							4.922.700,00

PREF MUNICIPAL DE DOMINGOS MOURAO

PRAÇA DA MATRIZ, 135 - CNPJ:06553911/0001-22

Orçamento Programa - Exercício de 2021

Page 23

QUADRO AUXILIAR DE DETALHAMENTO DA DESPESA

Lei: , Data:

PODER	02	PODER EXECUTIVO
ORGÃO	11	FUNDO MUNICIPAL DE SAÚDE- FMS
UNIDADE	00	FUNDO MUNICIPAL DE SAÚDE- FMS

Aplicacao Programada	Proj/Ativ	Finalidade	Categoria	Detalhada	TotalGrupo	Total Categ.	Total Func.
		F.R. - C.A.					
AQUISIÇÃO DE VEÍCULOS E EQUIPAMENTOS	10.301.0017.1062.0000						15.000,00
4 DESPESAS DE CAPIT						15.000,00	
4 INVESTIMENTOS					15.000,00		
EQUIPAMENTOS E MATERIAL PERMANENTE			4.4.90.52.00	15.000,00			
CONST. AMPLI. E RECUP. DE POSTOS DE SAÚDE	10.301.0017.1063.0000						150.000,00
4 DESPESAS DE CAPIT						150.000,00	
4 INVESTIMENTOS					150.000,00		
OBRAS E INSTALAÇÕES			4.4.90.51.00	150.000,00			
AQUISIÇÃO DE UNID. MÓVEL DE SAÚDE	10.301.0017.1064.0000						15.000,00
4 DESPESAS DE CAPIT						15.000,00	
4 INVESTIMENTOS					15.000,00		
EQUIPAMENTOS E MATERIAL PERMANENTE			4.4.90.52.00	15.000,00			
PROGRAMA DE ATENÇÃO BÁSICA	10.301.0017.2074.0000						873.900,00
3 DESPESAS CORREN'						841.900,00	
1 PESSOAL E ENCARGOS SOCIAIS					95.000,00		
CONTRATAÇÃO POR TEMPO DETERMINADO			3.1.90.04.00	20.000,00			
VENCIMENTOS E VANTAGENS FIXAS - PESSOAL CIVIL			3.1.90.11.00	5.000,00			
OBRIGAÇÕES PATRONAIS			3.1.90.13.00	30.000,00			
OUTRAS DESPESAS VARIÁVEIS - PESSOAL CIVIL			3.1.90.16.00	40.000,00			
3 OUTRAS DESPESAS CORRENTES					746.900,00		
DIÁRIAS - CIVIL			3.3.90.14.00	7.100,00			
MATERIAL DE CONSUMO			3.3.90.30.00	321.000,00			
MATERIAL DE CONSUMO			3.3.90.30.00	60.000,00			
PASSAGENS E DESPESAS COM LOCOMOÇÃO			3.3.90.33.00	5.800,00			
OUTROS SERVIÇOS DE TERCEIROS - PESSOA FÍSICA			3.3.90.36.00	160.000,00			
OUTROS SERVIÇOS DE TERCEIROS - PESSOA JURÍDICA			3.3.90.39.00	145.000,00			
SERVIÇOS DE TECNOLOGIA DA INFORMAÇÃO E COMUNICAÇÃO			3.3.90.40.00	5.000,00			
OBRIGAÇÕES TRIBUTÁRIAS E CONTRIBUTIVAS			3.3.90.47.00	30.000,00			
DESPESAS DE EXERCÍCIOS ANTERIORES			3.3.90.92.00	13.000,00			
4 DESPESAS DE CAPIT						32.000,00	
4 INVESTIMENTOS					32.000,00		
EQUIPAMENTOS E MATERIAL PERMANENTE			4.4.90.52.00	32.000,00			
PROGRAMA DE INCENT. A SAÚDE BUCAL-PSB	10.301.0017.2075.0000						55.000,00
3 DESPESAS CORREN'						55.000,00	
1 PESSOAL E ENCARGOS SOCIAIS					30.000,00		
CONTRATAÇÃO POR TEMPO DETERMINADO			3.1.90.04.00	10.000,00			
VENCIMENTOS E VANTAGENS FIXAS - PESSOAL CIVIL			3.1.90.11.00	20.000,00			
3 OUTRAS DESPESAS CORRENTES					25.000,00		
MATERIAL DE CONSUMO			3.3.90.30.00	15.000,00			
OUTROS SERVIÇOS DE TERCEIROS - PESSOA FÍSICA			3.3.90.36.00	5.000,00			
OUTROS SERVIÇOS DE TERCEIROS - PESSOA JURÍDICA			3.3.90.39.00	5.000,00			
PROGRAMA SAÚDE NA ESCOLA	10.301.0017.2076.0000						8.000,00
3 DESPESAS CORREN'						8.000,00	
3 OUTRAS DESPESAS CORRENTES					8.000,00		
MATERIAL DE CONSUMO			3.3.90.30.00	4.000,00			
OUTROS SERVIÇOS DE TERCEIROS - PESSOA FÍSICA			3.3.90.36.00	1.000,00			
OUTROS SERVIÇOS DE TERCEIROS - PESSOA JURÍDICA			3.3.90.39.00	3.000,00			
AQUISIÇÃO DE VEÍCULO	10.301.0018.1040.0000						30.000,00
4 DESPESAS DE CAPIT						30.000,00	

PREF MUNICIPAL DE DOMINGOS MOURAO

PRAÇA DA MATRIZ, 135 - CNPJ:06553911/0001-22

Orçamento Programa - Exercício de 2021

Page 24

QUADRO AUXILIAR DE DETALHAMENTO DA DESPESA

Lei: , Data:

PODER	02	PODER EXECUTIVO
ORGÃO	11	FUNDO MUNICIPAL DE SAÚDE- FMS
UNIDADE	00	FUNDO MUNICIPAL DE SAÚDE- FMS

Aplicacao Programada	Proj/Ativ	Finalidade	Categoria	Detalhada	TotalGrupo	Total Categ.	Total Func.
		F.R. - C.A.					
AQUISIÇÃO DE VEÍCULO	10.301.0018.1040.0000						30.000,00
4	DESPEAS DE CAPIT					30.000,00	
4	INVESTIMENTOS				30.000,00		
	EQUIPAMENTOS E MATERIAL PERMANENTE		4.4.90.52.00	30.000,00			
COFINANCIAMENTO ESTADUAL DA ATENÇÃO BÁSICA	10.301.0018.2065.0000						126.000,00
3	DESPEAS CORREN'					121.000,00	
1	PESSOAL E ENCARGOS SOCIAIS				8.000,00		
	VENCIMENTOS E VANTAGENS FIXAS - PESSOAL CIVIL		3.1.90.11.00	8.000,00			
3	OUTRAS DESPEAS CORRENTES				113.000,00		
	DIÁRIAS - CIVIL		3.3.90.14.00	3.000,00			
	MATERIAL DE CONSUMO		3.3.90.30.00	76.000,00			
	PASSAGENS E DESPEAS COM LOCOMOÇÃO		3.3.90.33.00	7.000,00			
	OUTROS SERVIÇOS DE TERCEIROS - PESSOA FÍSICA		3.3.90.36.00	11.000,00			
	OUTROS SERVIÇOS DE TERCEIROS - PESSOA JURÍDICA		3.3.90.39.00	16.000,00			
4	DESPEAS DE CAPIT					5.000,00	
4	INVESTIMENTOS				5.000,00		
	EQUIPAMENTOS E MATERIAL PERMANENTE		4.4.90.52.00	5.000,00			
MANUTENÇÃO DA FUNDO MUNICIPAL DE SAUDE	10.301.0018.2077.0000						1.279.000,00
3	DESPEAS CORREN'					1.207.000,00	
1	PESSOAL E ENCARGOS SOCIAIS				558.000,00		
	CONTRATAÇÃO POR TEMPO DETERMINADO		3.1.90.04.00	60.000,00			
	VENCIMENTOS E VANTAGENS FIXAS - PESSOAL CIVIL		3.1.90.11.00	280.000,00			
	OBRIGAÇÕES PATRONAIS		3.1.90.13.00	168.000,00			
	SENTENÇAS JUDICIAIS		3.1.90.91.00	40.000,00			
	DESPEAS DE EXERCÍCIOS ANTERIORES		3.1.90.92.00	10.000,00			
3	OUTRAS DESPEAS CORRENTES				649.000,00		
	DIÁRIAS - CIVIL		3.3.90.14.00	15.000,00			
	MATERIAL DE CONSUMO		3.3.90.30.00	157.000,00			
	PASSAGENS E DESPEAS COM LOCOMOÇÃO		3.3.90.33.00	10.000,00			
	OUTROS SERVIÇOS DE TERCEIROS - PESSOA FÍSICA		3.3.90.36.00	305.000,00			
	OUTROS SERVIÇOS DE TERCEIROS - PESSOA JURÍDICA		3.3.90.39.00	80.000,00			
	SERVIÇOS DE TECNOLOGIA DA INFORMAÇÃO E COMUNICAÇÃO		3.3.90.40.00	10.000,00			
	OBRIGAÇÕES TRIBUTÁRIAS E CONTRIBUTIVAS		3.3.90.47.00	25.000,00			
	DESPEAS DE EXERCÍCIOS ANTERIORES		3.3.90.92.00	47.000,00			
4	DESPEAS DE CAPIT					72.000,00	
4	INVESTIMENTOS				32.000,00		
	EQUIPAMENTOS E MATERIAL PERMANENTE		4.4.90.52.00	32.000,00			
6	AMORTIZAÇÃO DA DÍVIDA				40.000,00		
	PRINCIPAL DA DÍVIDA CONTRATUAL RESGATADO		4.6.90.71.00	40.000,00			
AQUIS. DE MEDICAMENTOS- FARMÁCIA BÁSICA	10.301.0018.2078.0000						42.000,00
3	DESPEAS CORREN'					42.000,00	
3	OUTRAS DESPEAS CORRENTES				42.000,00		
	MATERIAL DE CONSUMO		3.3.90.30.00	42.000,00			
PROGRAMA SAÚDE DA FAMÍLIA-PSF	10.301.0018.2079.0000						434.000,00
3	DESPEAS CORREN'					434.000,00	
1	PESSOAL E ENCARGOS SOCIAIS				434.000,00		
	CONTRATAÇÃO POR TEMPO DETERMINADO		3.1.90.04.00	10.000,00			
	CONTRATAÇÃO POR TEMPO DETERMINADO		3.1.90.04.00	250.000,00			
	VENCIMENTOS E VANTAGENS FIXAS - PESSOAL CIVIL		3.1.90.11.00	10.000,00			
	VENCIMENTOS E VANTAGENS FIXAS - PESSOAL CIVIL		3.1.90.11.00	164.000,00			
PROG. DE AGENTES COMUN. DE SAÚDE- PACS	10.301.0018.2080.0000						206.000,00

PREF MUNICIPAL DE DOMINGOS MOURAO

PRAÇA DA MATRIZ, 135 - CNPJ:06553911/0001-22

Orçamento Programa - Exercício de 2021

Page 25

QUADRO AUXILIAR DE DETALHAMENTO DA DESPESA

Lei: , Data:

PODER	02	PODER EXECUTIVO
ORGÃO	11	FUNDO MUNICIPAL DE SAÚDE- FMS
UNIDADE	00	FUNDO MUNICIPAL DE SAÚDE- FMS

Aplicacao Programada	Proj/Ativ	Finalidade	Categoria	Detalhada	TotalGrupo	Total Categ.	Total Func.
		F.R. - C.A.					
PROG. DE AGENTES COMUN. DE SAÚDE- PACS	10.301.0018.2080.0000						206.000,00
3	DESPESAS CORREN'					206.000,00	
1	PESSOAL E ENCARGOS SOCIAIS				194.000,00		
	CONTRATAÇÃO POR TEMPO DETERMINADO		3.1.90.04.00	5.000,00			
	CONTRATAÇÃO POR TEMPO DETERMINADO		3.1.90.04.00	10.000,00			
	VENCIMENTOS E VANTAGENS FIXAS - PESSOAL CIVIL		3.1.90.11.00	10.000,00			
	VENCIMENTOS E VANTAGENS FIXAS - PESSOAL CIVIL		3.1.90.11.00	169.000,00			
3	OUTRAS DESPESAS CORRENTES					12.000,00	
	DIÁRIAS - CIVIL		3.3.90.14.00	1.000,00			
	DIÁRIAS - CIVIL		3.3.90.14.00	4.000,00			
	OUTROS SERVIÇOS DE TERCEIROS - PESSOA FÍSICA		3.3.90.36.00	1.000,00			
	OUTROS SERVIÇOS DE TERCEIROS - PESSOA FÍSICA		3.3.90.36.00	6.000,00			
NASF - NÚCLEO DE APOIO À SAUDE DA FAMÍLIA	10.301.0018.2097.0000						90.400,00
3	DESPESAS CORREN'					90.400,00	
1	PESSOAL E ENCARGOS SOCIAIS				76.000,00		
	CONTRATAÇÃO POR TEMPO DETERMINADO		3.1.90.04.00	61.000,00			
	VENCIMENTOS E VANTAGENS FIXAS - PESSOAL CIVIL		3.1.90.11.00	10.000,00			
	OUTRAS DESPESAS VARIÁVEIS - PESSOAL CIVIL		3.1.90.16.00	5.000,00			
3	OUTRAS DESPESAS CORRENTES					14.400,00	
	MATERIAL DE CONSUMO		3.3.90.30.00	5.200,00			
	PASSAGENS E DESPESAS COM LOCOMOÇÃO		3.3.90.33.00	4.000,00			
	OUTROS SERVIÇOS DE TERCEIROS - PESSOA FÍSICA		3.3.90.36.00	5.200,00			
PROGRAMA VIGILÂNCIA SANITÁRIA	10.304.0019.2081.0000						74.000,00
3	DESPESAS CORREN'					59.000,00	
1	PESSOAL E ENCARGOS SOCIAIS				27.000,00		
	CONTRATAÇÃO POR TEMPO DETERMINADO		3.1.90.04.00	3.000,00			
	VENCIMENTOS E VANTAGENS FIXAS - PESSOAL CIVIL		3.1.90.11.00	5.000,00			
	VENCIMENTOS E VANTAGENS FIXAS - PESSOAL CIVIL		3.1.90.11.00	5.000,00			
	OUTRAS DESPESAS VARIÁVEIS - PESSOAL CIVIL		3.1.90.16.00	7.000,00			
	OUTRAS DESPESAS VARIÁVEIS - PESSOAL CIVIL		3.1.90.16.00	7.000,00			
3	OUTRAS DESPESAS CORRENTES					32.000,00	
	DIÁRIAS - CIVIL		3.3.90.14.00	1.500,00			
	DIÁRIAS - CIVIL		3.3.90.14.00	1.500,00			
	MATERIAL DE CONSUMO		3.3.90.30.00	6.000,00			
	MATERIAL DE CONSUMO		3.3.90.30.00	6.000,00			
	OUTROS SERVIÇOS DE TERCEIROS - PESSOA FÍSICA		3.3.90.36.00	5.000,00			
	OUTROS SERVIÇOS DE TERCEIROS - PESSOA FÍSICA		3.3.90.36.00	5.000,00			
	OUTROS SERVIÇOS DE TERCEIROS - PESSOA JURÍDICA		3.3.90.39.00	5.000,00			
	OUTROS SERVIÇOS DE TERCEIROS - PESSOA JURÍDICA		3.3.90.39.00	2.000,00			
4	DESPESAS DE CAPIT					15.000,00	
4	INVESTIMENTOS					15.000,00	
	EQUIPAMENTOS E MATERIAL PERMANENTE		4.4.90.52.00	10.000,00			
	EQUIPAMENTOS E MATERIAL PERMANENTE		4.4.90.52.00	5.000,00			
VIGILÂNCIA EPID. E CONTROLE DE DOENÇAS	10.305.0019.2082.0000						54.000,00
3	DESPESAS CORREN'					46.000,00	
1	PESSOAL E ENCARGOS SOCIAIS				16.000,00		
	OUTRAS DESPESAS VARIÁVEIS - PESSOAL CIVIL		3.1.90.16.00	10.000,00			
	OUTRAS DESPESAS VARIÁVEIS - PESSOAL CIVIL		3.1.90.16.00	6.000,00			
3	OUTRAS DESPESAS CORRENTES					30.000,00	
	DIÁRIAS - CIVIL		3.3.90.14.00	2.000,00			
	MATERIAL DE CONSUMO		3.3.90.30.00	10.000,00			
	OUTROS SERVIÇOS DE TERCEIROS - PESSOA FÍSICA		3.3.90.36.00	10.000,00			
	OUTROS SERVIÇOS DE TERCEIROS - PESSOA JURÍDICA		3.3.90.39.00	8.000,00			
4	DESPESAS DE CAPIT					8.000,00	

PREF MUNICIPAL DE DOMINGOS MOURAO

PRAÇA DA MATRIZ, 135 - CNPJ:06553911/0001-22

Orçamento Programa - Exercício de 2021

Page 26

QUADRO AUXILIAR DE DETALHAMENTO DA DESPESA

Lei: , Data:

PODER	02	PODER EXECUTIVO
ORGÃO	11	FUNDO MUNICIPAL DE SAÚDE- FMS
UNIDADE	00	FUNDO MUNICIPAL DE SAÚDE- FMS

Aplicacao Programada	Proj/Ativ	Finalidade	Categoria	Detalhada	TotalGrupo	Total Categ.	Total Func.
		F.R. - C.A.					
VIGILÂNCIA EPID. E CONTROLE DE DOENÇAS	10.305.0019.2082.0000						54.000,00
4	DESPESAS DE CAPIT					8.000,00	
4	INVESTIMENTOS				8.000,00		
	EQUIPAMENTOS E MATERIAL PERMANENTE		4.4.90.52.00	8.000,00			
CONST. E RECUP. DE UNID. SANITÁRIAS	10.305.0020.1041.0000					4.000,00	4.000,00
4	DESPESAS DE CAPIT					4.000,00	
4	INVESTIMENTOS				4.000,00		
	OBRAS E INSTALAÇÕES		4.4.90.51.00	4.000,00			
CONSTRUÇÃO DE FOSSAS SÉPTICAS	10.305.0020.1042.0000					4.000,00	4.000,00
4	DESPESAS DE CAPIT					4.000,00	
4	INVESTIMENTOS				4.000,00		
	OBRAS E INSTALAÇÕES		4.4.90.51.00	4.000,00			
VIGILÂNCIA EPID. E CONTROLE DE DOENÇAS	10.305.0020.2082.0000					104.000,00	114.000,00
3	DESPESAS CORREN'					95.000,00	
1	PESSOAL E ENCARGOS SOCIAIS						
	VENCIMENTOS E VANTAGENS FIXAS - PESSOAL CIVIL		3.1.90.11.00	95.000,00			
3	OUTRAS DESPESAS CORRENTES				9.000,00		
	DIÁRIAS - CIVIL		3.3.90.14.00	1.000,00			
	MATERIAL DE CONSUMO		3.3.90.30.00	5.000,00			
	OUTROS SERVIÇOS DE TERCEIROS - PESSOA FÍSICA		3.3.90.36.00	2.000,00			
	OUTROS SERVIÇOS DE TERCEIROS - PESSOA JURÍDICA		3.3.90.39.00	1.000,00			
4	DESPESAS DE CAPIT					10.000,00	
4	INVESTIMENTOS				10.000,00		
	EQUIPAMENTOS E MATERIAL PERMANENTE		4.4.90.52.00	10.000,00			
TOTAL							3.574.300,00

PREF MUNICIPAL DE DOMINGOS MOURAO

PRAÇA DA MATRIZ, 135 - CNPJ:06553911/0001-22

Orçamento Programa - Exercício de 2021

Page 27

QUADRO AUXILIAR DE DETALHAMENTO DA DESPESA

Lei: , Data:

PODER	02	PODER EXECUTIVO
ORGÃO	12	FUNDO MUN. DE ASSIST. SOCIAL- FMAS
UNIDADE	00	FUNDO MUN. DE ASSIST. SOCIAL- FMAS

Aplicacao Programada	Proj/Ativ	Finalidade	Categoria	Detalhada	TotalGrupo	Total Categ.	Total Func.
		F.R. - C.A.					
SCFV - PROTEÇÃO SOCIAL AO IDOSO	08.241.0012.2083.0000						18.000,00
3	DESPESAS CORREN'					18.000,00	
1	PESSOAL E ENCARGOS SOCIAIS				9.000,00		
	CONTRATAÇÃO POR TEMPO DETERMINADO		3.1.90.04.00	5.000,00			
	VENCIMENTOS E VANTAGENS FIXAS - PESSOAL CIVIL		3.1.90.11.00	4.000,00			
3	OUTRAS DESPESAS CORRENTES				9.000,00		
	MATERIAL DE CONSUMO		3.3.90.30.00	3.000,00			
	MATERIAL, BEM OU SERVIÇO PARA DISTRIBUIÇÃO GRATUITA		3.3.90.32.00	1.000,00			
	OUTROS SERVIÇOS DE TERCEIROS - PESSOA FÍSICA		3.3.90.36.00	3.000,00			
	OUTROS SERVIÇOS DE TERCEIROS - PESSOA JURÍDICA		3.3.90.39.00	2.000,00			
PROTEÇÃO SOCIAL AO DEFICIENTE	08.242.0013.2084.0000						7.000,00
3	DESPESAS CORREN'					7.000,00	
3	OUTRAS DESPESAS CORRENTES				7.000,00		
	MATERIAL DE CONSUMO		3.3.90.30.00	2.000,00			
	MATERIAL, BEM OU SERVIÇO PARA DISTRIBUIÇÃO GRATUITA		3.3.90.32.00	2.000,00			
	OUTROS SERVIÇOS DE TERCEIROS - PESSOA FÍSICA		3.3.90.36.00	1.000,00			
	OUTROS SERVIÇOS DE TERCEIROS - PESSOA JURÍDICA		3.3.90.39.00	2.000,00			
MANUTENÇÃO DO CONSELHO TUTELAR	08.243.0014.2064.0000						100.000,00
3	DESPESAS CORREN'					100.000,00	
1	PESSOAL E ENCARGOS SOCIAIS				95.000,00		
	VENCIMENTOS E VANTAGENS FIXAS - PESSOAL CIVIL		3.1.90.11.00	78.000,00			
	OBRIGAÇÕES PATRONAIS		3.1.90.13.00	17.000,00			
3	OUTRAS DESPESAS CORRENTES				5.000,00		
	MATERIAL DE CONSUMO		3.3.90.30.00	2.000,00			
	OUTROS SERVIÇOS DE TERCEIROS - PESSOA FÍSICA		3.3.90.36.00	2.000,00			
	OUTROS SERVIÇOS DE TERCEIROS - PESSOA JURÍDICA		3.3.90.39.00	1.000,00			
SCFV - PROTEÇÃO SOCIAL A CRIANÇA	08.243.0014.2085.0000						17.000,00
3	DESPESAS CORREN'					17.000,00	
1	PESSOAL E ENCARGOS SOCIAIS				5.000,00		
	CONTRATAÇÃO POR TEMPO DETERMINADO		3.1.90.04.00	3.000,00			
	VENCIMENTOS E VANTAGENS FIXAS - PESSOAL CIVIL		3.1.90.11.00	2.000,00			
3	OUTRAS DESPESAS CORRENTES				12.000,00		
	MATERIAL DE CONSUMO		3.3.90.30.00	5.000,00			
	OUTROS SERVIÇOS DE TERCEIROS - PESSOA FÍSICA		3.3.90.36.00	2.000,00			
	OUTROS SERVIÇOS DE TERCEIROS - PESSOA JURÍDICA		3.3.90.39.00	5.000,00			
SCFV - PROTEÇÃO SOCIAL AO ADOLESCENTE	08.243.0014.2086.0000						35.000,00
3	DESPESAS CORREN'					35.000,00	
3	OUTRAS DESPESAS CORRENTES				35.000,00		
	MATERIAL DE CONSUMO		3.3.90.30.00	5.000,00			
	OUTROS SERVIÇOS DE TERCEIROS - PESSOA FÍSICA		3.3.90.36.00	28.000,00			
	OUTROS SERVIÇOS DE TERCEIROS - PESSOA JURÍDICA		3.3.90.39.00	2.000,00			
AQUISIÇÃO DE VEÍCULO	08.244.0015.1005.0000						42.000,00
4	DESPESAS DE CAPIT					42.000,00	
4	INVESTIMENTOS				42.000,00		
	EQUIPAMENTOS E MATERIAL PERMANENTE		4.4.90.52.00	30.000,00			
	EQUIPAMENTOS E MATERIAL PERMANENTE		4.4.90.52.00	12.000,00			
AQUISIÇÃO DE IMÓVEIS	08.244.0015.1014.0000						10.000,00
4	DESPESAS DE CAPIT					10.000,00	

PREF MUNICIPAL DE DOMINGOS MOURAO

PRAÇA DA MATRIZ, 135 - CNPJ:06553911/0001-22

Orçamento Programa - Exercício de 2021

Page 28

QUADRO AUXILIAR DE DETALHAMENTO DA DESPESA

Lei: , Data:

PODER	02	PODER EXECUTIVO
ORGÃO	12	FUNDO MUN. DE ASSIST. SOCIAL- FMAS
UNIDADE	00	FUNDO MUN. DE ASSIST. SOCIAL- FMAS

Aplicacao Programada	Proj/Ativ	Finalidade	Categoria	Detalhada	TotalGrupo	Total Categ.	Total Func.
		F.R. - C.A.					
AQUISIÇÃO DE IMÓVEIS	08.244.0015.1014.0000						10.000,00
4	DESPESAS DE CAPIT					10.000,00	
4	INVESTIMENTOS				10.000,00		
	AQUISIÇÃO DE IMÓVEIS		4.4.90.61.00	10.000,00			
MANUTENÇÃO DO FUNDO DE ASSISTÊNCIA SOCIAL - FMAS	08.244.0015.2087.0000						399.500,00
3	DESPESAS CORREN'					374.500,00	
1	PESSOAL E ENCARGOS SOCIAIS				75.000,00		
	CONTRATAÇÃO POR TEMPO DETERMINADO		3.1.90.04.00	40.000,00			
	VENCIMENTOS E VANTAGENS FIXAS - PESSOAL CIVIL		3.1.90.11.00	20.000,00			
	OBRIGAÇÕES PATRONAIS		3.1.90.13.00	15.000,00			
3	OUTRAS DESPESAS CORRENTES				299.500,00		
	DIÁRIAS - CIVIL		3.3.90.14.00	5.000,00			
	MATERIAL DE CONSUMO		3.3.90.30.00	55.000,00			
	PREMIAÇÕES CULTURAIS, ARTÍSTICAS, CIENTÍFICAS, DESPORTI		3.3.90.31.00	3.000,00			
	MATERIAL, BEM OU SERVIÇO PARA DISTRIBUIÇÃO GRATUITA		3.3.90.32.00	6.000,00			
	PASSAGENS E DESPESAS COM LOCOMOÇÃO		3.3.90.33.00	9.500,00			
	OUTROS SERVIÇOS DE TERCEIROS - PESSOA FÍSICA		3.3.90.36.00	140.000,00			
	OUTROS SERVIÇOS DE TERCEIROS - PESSOA JURÍDICA		3.3.90.39.00	60.000,00			
	SERVIÇOS DE TECNOLOGIA DA INFORMAÇÃO E COMUNICAÇÃO		3.3.90.40.00	3.000,00			
	OBRIGAÇÕES TRIBUTÁRIAS E CONTRIBUTIVAS		3.3.90.47.00	8.000,00			
	DESPESAS DE EXERCÍCIOS ANTERIORES		3.3.90.92.00	10.000,00			
4	DESPESAS DE CAPIT					25.000,00	
4	INVESTIMENTOS				25.000,00		
	EQUIPAMENTOS E MATERIAL PERMANENTE		4.4.90.52.00	25.000,00			
PROTEÇÃO SOCIAL A FAM. E A INFÂNCIA - PAIF (CRAS)	08.244.0015.2088.0000						189.300,00
3	DESPESAS CORREN'					189.300,00	
1	PESSOAL E ENCARGOS SOCIAIS				17.000,00		
	CONTRATAÇÃO POR TEMPO DETERMINADO		3.1.90.04.00	5.000,00			
	VENCIMENTOS E VANTAGENS FIXAS - PESSOAL CIVIL		3.1.90.11.00	12.000,00			
3	OUTRAS DESPESAS CORRENTES				172.300,00		
	MATERIAL DE CONSUMO		3.3.90.30.00	85.000,00			
	MATERIAL, BEM OU SERVIÇO PARA DISTRIBUIÇÃO GRATUITA		3.3.90.32.00	3.000,00			
	OUTROS SERVIÇOS DE TERCEIROS - PESSOA FÍSICA		3.3.90.36.00	69.300,00			
	OUTROS SERVIÇOS DE TERCEIROS - PESSOA JURÍDICA		3.3.90.39.00	15.000,00			
ENCARGOS COM SERVIÇOS FUNERARIOS	08.244.0015.2089.0000						30.000,00
3	DESPESAS CORREN'					30.000,00	
3	OUTRAS DESPESAS CORRENTES				30.000,00		
	MATERIAL DE CONSUMO		3.3.90.30.00	10.000,00			
	MATERIAL, BEM OU SERVIÇO PARA DISTRIBUIÇÃO GRATUITA		3.3.90.32.00	10.000,00			
	OUTROS SERVIÇOS DE TERCEIROS - PESSOA FÍSICA		3.3.90.36.00	5.000,00			
	OUTROS SERVIÇOS DE TERCEIROS - PESSOA JURÍDICA		3.3.90.39.00	5.000,00			
SCFV - PROG. DE ERRAD. AO TRAB. INFANTIL	08.244.0015.2090.0000						19.000,00
3	DESPESAS CORREN'					19.000,00	
1	PESSOAL E ENCARGOS SOCIAIS				4.000,00		
	CONTRATAÇÃO POR TEMPO DETERMINADO		3.1.90.04.00	1.000,00			
	VENCIMENTOS E VANTAGENS FIXAS - PESSOAL CIVIL		3.1.90.11.00	3.000,00			
3	OUTRAS DESPESAS CORRENTES				15.000,00		
	MATERIAL DE CONSUMO		3.3.90.30.00	3.000,00			
	MATERIAL, BEM OU SERVIÇO PARA DISTRIBUIÇÃO GRATUITA		3.3.90.32.00	3.000,00			
	OUTROS SERVIÇOS DE TERCEIROS - PESSOA FÍSICA		3.3.90.36.00	7.000,00			
	OUTROS SERVIÇOS DE TERCEIROS - PESSOA JURÍDICA		3.3.90.39.00	2.000,00			

PREF MUNICIPAL DE DOMINGOS MOURAO

PRAÇA DA MATRIZ, 135 - CNPJ:06553911/0001-22

Orçamento Programa - Exercício de 2021

Page 29

QUADRO AUXILIAR DE DETALHAMENTO DA DESPESA

Lei: , Data:

PODER	02	PODER EXECUTIVO
ORGÃO	12	FUNDO MUN. DE ASSIST. SOCIAL- FMAS
UNIDADE	00	FUNDO MUN. DE ASSIST. SOCIAL- FMAS

Aplicacao Programada	Proj/Ativ	Finalidade	Categoria	Detalhada	TotalGrupo	Total Categ.	Total Func.
		F.R. - C.A.					
SCFV - PROG. DE ERRAD. AO TRAB. INFANTIL	08.244.0015.2090.0000						19.000,00
MANUTENÇÃO DO CONSELHO MUNIC. DE ASSISTENCIA SOCIAL	08.244.0015.2093.0000						6.000,00
3	DESPESAS CORREN'					6.000,00	
3	OUTRAS DESPESAS CORRENTES				6.000,00		
	MATERIAL DE CONSUMO		3.3.90.30.00	2.000,00			
	OUTROS SERVIÇOS DE TERCEIROS - PESSOA FÍSICA		3.3.90.36.00	2.000,00			
	OUTROS SERVIÇOS DE TERCEIROS - PESSOA JURÍDICA		3.3.90.39.00	2.000,00			
PROTEÇÃO SOCIAL À GESTANTE	08.244.0015.2094.0000						16.000,00
3	DESPESAS CORREN'					16.000,00	
3	OUTRAS DESPESAS CORRENTES				16.000,00		
	MATERIAL DE CONSUMO		3.3.90.30.00	2.000,00			
	MATERIAL, BEM OU SERVIÇO PARA DISTRIBUIÇÃO GRATUITA		3.3.90.32.00	10.000,00			
	OUTROS SERVIÇOS DE TERCEIROS - PESSOA FÍSICA		3.3.90.36.00	2.000,00			
	OUTROS SERVIÇOS DE TERCEIROS - PESSOA JURÍDICA		3.3.90.39.00	2.000,00			
IGD - INDICE DE GESTÃO DESCENTRALIZADA	08.244.0015.2095.0000						35.000,00
3	DESPESAS CORREN'					32.000,00	
1	PESSOAL E ENCARGOS SOCIAIS				14.000,00		
	CONTRATAÇÃO POR TEMPO DETERMINADO		3.1.90.04.00	4.000,00			
	VENCIMENTOS E VANTAGENS FIXAS - PESSOAL CIVIL		3.1.90.11.00	10.000,00			
3	OUTRAS DESPESAS CORRENTES				18.000,00		
	DIÁRIAS - CIVIL		3.3.90.14.00	1.000,00			
	MATERIAL DE CONSUMO		3.3.90.30.00	2.000,00			
	PASSAGENS E DESPESAS COM LOCOMOÇÃO		3.3.90.33.00	2.000,00			
	OUTROS SERVIÇOS DE TERCEIROS - PESSOA FÍSICA		3.3.90.36.00	3.000,00			
	OUTROS SERVIÇOS DE TERCEIROS - PESSOA JURÍDICA		3.3.90.39.00	10.000,00			
4	DESPESAS DE CAPIT					3.000,00	
4	INVESTIMENTOS				3.000,00		
	EQUIPAMENTOS E MATERIAL PERMANENTE		4.4.90.52.00	3.000,00			
IGD-SUAS - GESTÃO DESC. DO SISTEMA UNICO DE ASSISTENCIA SOCIAL	08.244.0015.2096.0000						36.200,00
3	DESPESAS CORREN'					34.200,00	
1	PESSOAL E ENCARGOS SOCIAIS				15.200,00		
	CONTRATAÇÃO POR TEMPO DETERMINADO		3.1.90.04.00	5.200,00			
	VENCIMENTOS E VANTAGENS FIXAS - PESSOAL CIVIL		3.1.90.11.00	10.000,00			
3	OUTRAS DESPESAS CORRENTES				19.000,00		
	DIÁRIAS - CIVIL		3.3.90.14.00	2.000,00			
	MATERIAL DE CONSUMO		3.3.90.30.00	3.000,00			
	PASSAGENS E DESPESAS COM LOCOMOÇÃO		3.3.90.33.00	4.000,00			
	OUTROS SERVIÇOS DE TERCEIROS - PESSOA FÍSICA		3.3.90.36.00	5.000,00			
	OUTROS SERVIÇOS DE TERCEIROS - PESSOA JURÍDICA		3.3.90.39.00	5.000,00			
4	DESPESAS DE CAPIT					2.000,00	
4	INVESTIMENTOS				2.000,00		
	EQUIPAMENTOS E MATERIAL PERMANENTE		4.4.90.52.00	2.000,00			
MANUTENÇÃO DO PROGRAMA CRIANÇA FELIZ	08.244.0015.2100.0000						80.000,00
3	DESPESAS CORREN'					80.000,00	
1	PESSOAL E ENCARGOS SOCIAIS				10.000,00		
	CONTRATAÇÃO POR TEMPO DETERMINADO		3.1.90.04.00	10.000,00			

PREF MUNICIPAL DE DOMINGOS MOURAO

PRAÇA DA MATRIZ, 135 - CNPJ:06553911/0001-22

Orçamento Programa - Exercício de 2021

Page 30

QUADRO AUXILIAR DE DETALHAMENTO DA DESPESA

Lei: , Data:

PODER	02	PODER EXECUTIVO
ORGÃO	12	FUNDO MUN. DE ASSIST. SOCIAL- FMAS
UNIDADE	00	FUNDO MUN. DE ASSIST. SOCIAL- FMAS

Aplicacao Programada	Proj/Ativ	Finalidade	Categoria	Detalhada	TotalGrupo	Total Categ.	Total Func.
		F.R. - C.A.					
MANUTENÇÃO DO PROGRAMA CRIANÇA FELIZ	08.244.0015.2100.0000						80.000,00
3	DESPESAS CORREN'					80.000,00	
3	OUTRAS DESPESAS CORRENTES				70.000,00		
	MATERIAL DE CONSUMO		3.3.90.30.00	10.000,00			
	OUTROS SERVIÇOS DE TERCEIROS - PESSOA FÍSICA		3.3.90.36.00	50.000,00			
	OUTROS SERVIÇOS DE TERCEIROS - PESSOA JURÍDICA		3.3.90.39.00	10.000,00			
ENCARGOS COM PESSOAS CARENTES	08.244.0026.2091.0000						2.000,00
3	DESPESAS CORREN'					2.000,00	
3	OUTRAS DESPESAS CORRENTES				2.000,00		
	OUTROS SERVIÇOS DE TERCEIROS - PESSOA FÍSICA		3.3.90.36.00	1.000,00			
	OUTROS SERVIÇOS DE TERCEIROS - PESSOA JURÍDICA		3.3.90.39.00	1.000,00			
ACOMPANHAMENTO E REVISÃO DO BPC	08.244.0035.2092.0000						4.000,00
3	DESPESAS CORREN'					4.000,00	
3	OUTRAS DESPESAS CORRENTES				4.000,00		
	MATERIAL DE CONSUMO		3.3.90.30.00	1.000,00			
	MATERIAL, BEM OU SERVIÇO PARA DISTRIBUIÇÃO GRATUITA		3.3.90.32.00	1.000,00			
	OUTROS SERVIÇOS DE TERCEIROS - PESSOA FÍSICA		3.3.90.36.00	1.000,00			
	OUTROS SERVIÇOS DE TERCEIROS - PESSOA JURÍDICA		3.3.90.39.00	1.000,00			
CONFINANCIAMENTO ESTADUAL DA ASSIATÊNCIA SOCIAL	08.244.0035.2104.0000						28.000,00
3	DESPESAS CORREN'					27.000,00	
1	PESSOAL E ENCARGOS SOCIAIS				7.000,00		
	CONTRATAÇÃO POR TEMPO DETERMINADO		3.1.90.04.00	2.000,00			
	VENCIMENTOS E VANTAGENS FIXAS - PESSOAL CIVIL		3.1.90.11.00	5.000,00			
3	OUTRAS DESPESAS CORRENTES				20.000,00		
	DIÁRIAS - CIVIL		3.3.90.14.00	1.000,00			
	OUTROS SERVIÇOS DE TERCEIROS - PESSOA FÍSICA		3.3.90.36.00	6.000,00			
	OUTROS SERVIÇOS DE TERCEIROS - PESSOA FÍSICA		3.3.90.36.00	10.000,00			
	OUTROS SERVIÇOS DE TERCEIROS - PESSOA JURÍDICA		3.3.90.39.00	3.000,00			
4	DESPESAS DE CAPIT					1.000,00	
4	INVESTIMENTOS				1.000,00		
	EQUIPAMENTOS E MATERIAL PERMANENTE		4.4.90.52.00	1.000,00			
TOTAL							1.074.000,00

PREF MUNICIPAL DE DOMINGOS MOURAO

PRAÇA DA MATRIZ, 135 - CNPJ:06553911/0001-22

Orçamento Programa - Exercício de 2021

Page 31

QUADRO AUXILIAR DE DETALHAMENTO DA DESPESA

Lei: , Data:

PODER	99	EXTRA ORÇAMENTARIA
ORGÃO	99	RESERVA DE CONTINGENCIA
UNIDADE	99	RESERVA DE CONTINGÊNCIA

Aplicacao Programada	Proj/Ativ	Finalidade	Categoria	Detalhada	TotalGrupo	Total Categ.	Total Func.
		F.R. - C.A.					
RESERVA DE CONTIGÊNCIA	99.999.9999.9999.0000						350.000,00
9 RESERVA DE CONTIN						350.000,00	
9 RESERVA DE CONTINGÊNCIA					350.000,00		
RESERVA DE CONTINGÊNCIA			9.9.99.99.00	350.000,00			
TOTAL							350.000,00

JULIO CÉSAR BARBOSA FRANCO
PREFEITO MUNICIPAL

PREF MUNICIPAL DE DOMINGOS MOURAO

PRAÇA DA MATRIZ, 135 - CNPJ:06553911/0001-22

Orçamento Programa - Exercício de 2021

TRANSFERÊNCIAS FINANCEIRAS PREVISTAS

Lei: , Data:

ENTIDADE	PREVISÃO DE REPASSE	
	A REPASSAR	A RECEBER
1 PREFEITURA MUNICIPAL DE DOMINGOS MOURAO	2.743.200,00	
2 FUNDEB - DOMINGOS MOURÃO		0,00
3 FUNDO MUNICIPAL DE SAUDE DE DOMINGOS MOURAO		1.413.000,00
4 FUNDO MUNICIPAL DE ASSISTENCIA SOCIAL		671.200,00
5 CAMARA MUNICIPAL DE DOMINGOS MOURAO		659.000,00
	Totais R\$:	
	2.743.200,00	2.743.200,00

JULIO CÉSAR BARBOSA FRANCO
PREFEITO MUNICIPAL

PREF MUNICIPAL DE DOMINGOS MOURAO

PRAÇA DA MATRIZ, 135 - CNPJ:06553911/0001-22

Quadro 25

Page 1

Orçamento Programa - Exercício de 2021

NATUREZA DA DESPESA POR PODER

Lei: , Data:

PODER: 01 PODER LEGISLATIVO

Código	Especificação	Modalidade	Grupo	Categoria Econômica
3 0.00	DESPESAS CORRENTES			<u>644.000,00</u>
3 1.00	PESSOAL E ENCARGOS SOCIAIS		<u>465.000,00</u>	
3 1.90	APLICAÇÕES DIRETAS	<u>465.000,00</u>		
3 3.00	OUTRAS DESPESAS CORRENTES		<u>179.000,00</u>	
3 3.50	TRANSFERÊNCIAS A INSTITUIÇÕES PRIVADAS SEM FINS LUCRATIVOS	<u>3.000,00</u>		
3 3.90	APLICAÇÕES DIRETAS	<u>176.000,00</u>		
4 0.00	DESPESAS DE CAPITAL			<u>15.000,00</u>
4 4.00	INVESTIMENTOS		<u>15.000,00</u>	
4 4.90	APLICAÇÕES DIRETAS	<u>15.000,00</u>		
			TOTAL	659.000,00

PREF MUNICIPAL DE DOMINGOS MOURAO

PRAÇA DA MATRIZ, 135 - CNPJ:06553911/0001-22

Quadro 25

Page 2

Orçamento Programa - Exercício de 2021

NATUREZA DA DESPESA POR PODER

Lei: , Data:

PODER: 02 PODER EXECUTIVO

Código	Especificação	Modalidade	Grupo	Categoria Econômica
3 0.00	DESPESAS CORRENTES			<u>17.147.569,06</u>
3 1.00	PESSOAL E ENCARGOS SOCIAIS		<u>7.856.000,00</u>	
3 1.90	APLICAÇÕES DIRETAS	<u>7.856.000,00</u>		
3 2.00	JUROS E ENCARGOS DA DÍVIDA		<u>2.000,00</u>	
3 2.90	APLICAÇÕES DIRETAS	<u>2.000,00</u>		
3 3.00	OUTRAS DESPESAS CORRENTES		<u>9.289.569,06</u>	
3 3.50	TRANSFERÊNCIAS A INSTITUIÇÕES PRIVADAS SEM FINS LUCRATIVOS	<u>40.000,00</u>		
3 3.90	APLICAÇÕES DIRETAS	<u>9.249.569,06</u>		
4 0.00	DESPESAS DE CAPITAL			<u>8.347.030,94</u>
4 4.00	INVESTIMENTOS		<u>8.057.030,94</u>	
4 4.90	APLICAÇÕES DIRETAS	<u>8.057.030,94</u>		
4 6.00	AMORTIZAÇÃO DA DÍVIDA		<u>290.000,00</u>	
4 6.90	APLICAÇÕES DIRETAS	<u>290.000,00</u>		
			TOTAL	25.494.600,00

PREF MUNICIPAL DE DOMINGOS MOURAO

PRAÇA DA MATRIZ, 135 - CNPJ:06553911/0001-22

Quadro 25

Page 3

Orçamento Programa - Exercício de 2021

NATUREZA DA DESPESA POR PODER

Lei: , Data:

PODER: 99 EXTRA ORÇAMENTARIA

Código	Especificação	Modalidade	Grupo	Categoria Econômica
9 0.00	RESERVA DE CONTINGÊNCIA			<u>350.000,00</u>
9 9.00	RESERVA DE CONTINGÊNCIA		<u>350.000,00</u>	
9 9.99	RESERVA DE CONTINGÊNCIA	<u>350.000,00</u>		
			TOTAL	350.000,00

JULIO CÉSAR BARBOSA FRANCO
PREFEITO MUNICIPAL

PREF MUNICIPAL DE DOMINGOS MOURAO

PRAÇA DA MATRIZ, 135 - CNPJ:06553911/0001-22

Anexo 02

Page 1

Orçamento Programa - Exercício de 2021

RECEITAS SEGUNDO AS CATEGORIAS ECONOMICAS

Lei: , Data:

Código	Especificação	F.R.	Desdobramento	SubCategoria Fonte	Categoria Econômica
1000.00.0.0	RECEITAS CORRENTES	0.000.000			27.945.630,32
1100.00.0.0	IMPOSTOS, TAXAS E CONTRIBUIÇÕES DE MELHORIA	0.000.000		424.529,00	
1110.00.0.0	IMPOSTOS	0.000.000		420.529,00	
1113.00.0.0	IMPOSTOS SOBRE A RENDA E PROVENTOS DE QUALQUER NATUREZA	0.000.000	236.529,00		
1113.03.0.0	IMPOSTO SOBRE A RENDA - RETIDO NA FONTE	0.000.000	236.529,00		
1113.03.1.0	IMPOSTO SOBRE A RENDA - RETIDO NA FONTE - TRABALHO	0.000.000	142.000,00		
1113.03.1.1	IRRF-TRABALHO-PRINCIPAL	0.001.00	142.000,00		
1113.03.4.0	IMPOSTO SOBRE A RENDA - RETIDO NA FONTE - OUTROS RENDIMENTOS	0.000.000	94.529,00		
1113.03.4.1	IRRF-OUTROS RENDIMENTOS-PRINCIPAL	0.001.00	94.529,00		
1118.00.0.0	IMPOSTOS ESPECÍFICOS DE ESTADOS, DF E MUNICÍPIOS	0.000.000	184.000,00		
1118.01.0.0	IMPOSTOS SOBRE O PATRIMÔNIO PARA ESTADOS/DF/MUNICÍPIOS	0.000.000	8.900,00		
1118.01.1.0	IMPOSTO SOBRE A PROPRIEDADE PREDIAL E TERRITORIAL URBANA	0.000.000	5.700,00		
1118.01.1.1	IPTU-PRINCIPAL	0.001.00	5.400,00		
1118.01.1.2	IPTU-MULTAS JUROS	0.001.00	300,00		
1118.01.4.0	IMPOSTO TRANSMISSÃO "INTER VIVOS" BENS IMÓV.DIR.REAL IMOVEIS	0.000.000	3.200,00		
1118.01.4.1	ITBI-PRINCIPAL	0.001.00	3.000,00		
1118.01.4.2	ITBI-MULTAS JUROS	0.001.00	200,00		
1118.02.0.0	IMPOSTOS PRODUÇÃO, CIRCULAÇÃO MERCADORIAS E SERVIÇO	0.000.000	175.100,00		
1118.02.3.0	IMPOSTO SOBRE SERVIÇOS DE QUALQUER NATUREZA	0.000.000	175.100,00		
1118.02.3.1	ISS-PRINCIPAL	0.001.00	175.100,00		
1120.00.0.0	TAXAS	0.000.000		3.000,00	
1121.00.0.0	TAXAS PELO EXERCÍCIO DO PODER DE POLÍCIA	0.000.000	1.000,00		
1121.02.0.0	TAXAS DE FISCALIZAÇÃO DAS TELECOMUNICAÇÕES	0.000.000	1.000,00		
1121.02.2.0	TAXA DE FISCALIZAÇÃO DE FUNCIONAMENTO - TFF	0.000.000	1.000,00		
1121.02.2.1	TAXA FISCAL.FUNC.-TFF-PRINCIPAL	0.001.00	1.000,00		
1122.00.0.0	TAXAS PELA PRESTAÇÃO DE SERVIÇOS	0.000.000	2.000,00		
1122.01.0.0	TAXAS PELA PRESTAÇÃO DE SERVIÇOS	0.000.000	2.000,00		
1122.01.1.0	TAXAS PELA PRESTAÇÃO DE SERVIÇOS	0.000.000	2.000,00		
1122.01.1.1	TAXAS PREST.SERV.-PRINCIPAL	0.001.00	2.000,00		
1130.00.0.0	CONTRIBUIÇÃO DE MELHORIA	0.000.000		1.000,00	
1130.00.0.0	CONTRIBUIÇÃO DE MELHORIA	0.000.000	1.000,00		
1130.00.1.0	CONTRIBUIÇÃO DE MELHORIA	0.000.000	1.000,00		
1130.00.1.1	CONTRIBUIÇÃO DE MELHORIA - PRINCIPAL	0.001.00	1.000,00		
1200.00.0.0	CONTRIBUIÇÕES	0.000.000		4.000,00	
1240.00.0.0	CONTRIBUIÇÃO PARA O CUSTEIO DO SERVIÇO DE ILUMINAÇÃO PÚBLICA	0.000.000		4.000,00	
1240.00.0.0	CONTRIBUIÇÃO PARA O CUSTEIO DO SERVIÇO DE ILUMINAÇÃO PÚBLICA	0.000.000	4.000,00		
1240.00.1.0	CONTRIBUIÇÃO PARA O CUSTEIO DO SERVIÇO DE ILUMINAÇÃO PÚBLICA	0.000.000	4.000,00		
1240.00.1.1	CONTRIB.CUSTEIO SERV.ILUM. PÚBLICA-PRINCIPAL	0.001.00	4.000,00		
1300.00.0.0	RECEITA PATRIMONIAL	0.000.000		16.999,32	
1310.00.0.0	EXPLORAÇÃO DO PATRIMÔNIO IMOBILIÁRIO DO ESTADO	0.000.000		1.000,00	
1310.01.0.0	ALUGUÉIS, ARRENDAMENTOS, FOROS, LAUDÉMIOS, TARIFAS DE OCUPAÇ	0.000.000	1.000,00		
1310.01.1.0	ALUGUÉIS E ARRENDAMENTOS	0.000.000	1.000,00		
1310.01.1.1	ALUGUÉIS E ARRENDAMENTOS - PRINCIPAL	0.001.00	1.000,00		
1320.00.0.0	VALORES MOBILIÁRIOS	0.000.000		14.999,32	
1321.00.0.0	JUROS E CORREÇÕES MONETÁRIAS	0.000.000	14.999,32		
1321.00.1.0	REMUNERAÇÃO DE DEPÓSITOS BANCÁRIOS	0.000.000	14.999,32		
1321.00.1.1	REMUN.DEP.BANCÁRIOS-PRINCIPAL	0.001.00	1.600,00		
1321.00.1.1	REMUN.DEP.BANCÁRIOS-PRINCIPAL	0.001.00	500,00		
1321.00.1.1	REMUN.DEP.BANCÁRIOS-PRINCIPAL	0.001.00	300,00		
1321.00.1.1	REMUN.DEP.BANCÁRIOS-PRINCIPAL	0.116.00	1.380,00		
1321.00.1.1	REMUN.DEP.BANCÁRIOS-PRINCIPAL	0.116.00	920,00		
1321.00.1.1	REMUN.DEP.BANCÁRIOS-PRINCIPAL	0.120.00	200,00		
1321.00.1.1	REMUN.DEP.BANCÁRIOS-PRINCIPAL	0.121.00	100,00		
1321.00.1.1	REMUN.DEP.BANCÁRIOS-PRINCIPAL	0.122.00	300,00		
1321.00.1.1	REMUN.DEP.BANCÁRIOS-PRINCIPAL	0.123.00	100,00		
1321.00.1.1	REMUN.DEP.BANCÁRIOS-PRINCIPAL	0.124.00	200,00		
1321.00.1.1	REMUN.DEP.BANCÁRIOS-PRINCIPAL	0.125.00	100,00		

PREF MUNICIPAL DE DOMINGOS MOURAO

PRAÇA DA MATRIZ, 135 - CNPJ:06553911/0001-22

Anexo 02

Page 2

Orçamento Programa - Exercício de 2021

RECEITAS SEGUNDO AS CATEGORIAS ECONOMICAS

Lei: , Data:

Código	Especificação	F.R.	Desdobramento	SubCategoria Fonte	Categoria Econômica
1321.00.1.1	REMUN.DEP.BANCÁRIOS-PRINCIPAL	0.190.12	5.079,32		
1321.00.1.1	REMUN.DEP.BANCÁRIOS-PRINCIPAL	0.213.00	200,00		
1321.00.1.1	REMUN.DEP.BANCÁRIOS-PRINCIPAL	0.214.00	2.720,00		
1321.00.1.1	REMUN.DEP.BANCÁRIOS-PRINCIPAL	0.215.00	100,00		
1321.00.1.1	REMUN.DEP.BANCÁRIOS-PRINCIPAL	0.311.00	400,00		
1321.00.1.1	REMUN.DEP.BANCÁRIOS-PRINCIPAL	0.390.00	100,00		
1321.00.1.1	REMUN.DEP.BANCÁRIOS-PRINCIPAL	0.510.00	600,00		
1321.00.1.1	REMUN.DEP.BANCÁRIOS-PRINCIPAL	0.520.00	100,00		
1390.00.0.0	DEMAIS RECEITAS PATRIMONIAIS	0.000.000		1.000,00	
1390.00.0.0	DEMAIS RECEITAS PATRIMONIAIS	0.000.000	1.000,00		
1390.00.1.0	DEMAIS RECEITAS PATRIMONIAIS	0.000.000	1.000,00		
1390.00.1.1	DEMAIS RECEITAS PATRIMONIAIS - PRINCIPAL	0.001.00	1.000,00		
1700.00.0.0	TRANSFERÊNCIAS CORRENTES	0.000.000		27.496.053,62	
1710.00.0.0	TRANSFERÊNCIAS DA UNIÃO E DE SUAS ENTIDADES	0.000.000		22.825.733,62	
1718.00.0.0	TRANSF.UNIÃO - ESPECÍFICAS DE ESTADOS, DF E MUNIC	0.000.000	22.825.733,62		
1718.01.0.0	PARTICIPAÇÃO NA RECEITA DA UNIÃO	0.000.000	9.255.582,00		
1718.01.2.0	COTA-PARTE FUNDO PARTICIPAÇÃO MUNICÍPIOS - COTA MENSAL	0.000.000	8.569.831,00		
1718.01.2.1	COTA-PARTE FPM-COTA MENSAL-PRINCIPAL	0.001.00	8.569.831,00		
1718.01.3.0	COTA-PARTE FPM-1% ENTREGUE MÊS DEZEMBRO	0.000.000	357.610,00		
1718.01.3.1	COTA-PARTE FPM-1% DEZEMBRO-PRINCIPAL	0.001.00	357.610,00		
1718.01.4.0	COTA-PARTE FPM-1% ENTREGUE MÊS JULHO	0.000.000	326.141,00		
1718.01.4.1	COTA-PARTE FPM-1% JULHO-PRINCIPAL	0.001.00	326.141,00		
1718.01.5.0	COTA-PARTE DO IMPOSTO SOBRE A PROPRIEDADE TERRITORIAL RURAL	0.000.000	2.000,00		
1718.01.5.1	COTA-PARTE ITR-PRINCIPAL	0.001.00	2.000,00		
1718.02.0.0	TRANSF.COMPEN.FINAN.EXPL.RECUR.NATURAIS	0.000.000	135.020,00		
1718.02.6.0	COTA-PARTE DO FUNDO ESPECIAL DO PETRÓLEO - FEP	0.000.000	135.020,00		
1718.02.6.1	COTA-PARTE -FEP-PRINCIPAL	0.001.00	135.020,00		
1718.03.0.0	TRANSFERÊNCIA-SUS-BLOCO CUSTEIO SERV. PÚBL.SAÚDE	0.000.000	1.822.080,00		
1718.03.1.0	TRANSFERÊNCIA DE RECURSOS DO SUS - ATENÇÃO BÁSICA	0.000.000	1.627.580,00		
1718.03.1.1	TRANSF.RECUR.SUS-ATENÇÃO BÁSICA-PRINCIPAL	0.214.00	1.537.580,00		
1718.03.1.1	TRANSF.RECUR.SUS-ATENÇÃO BÁSICA-PRINCIPAL	0.214.00	90.000,00		
1718.03.3.0	TRANSFERÊNCIA DE RECURSOS DO SUS - VIGILÂNCIA EM SAÚDE	0.000.000	139.500,00		
1718.03.3.1	TRANSF.RECUR.SUS-VIG.SAÚDE-PRINCIPAL	0.214.00	139.500,00		
1718.03.4.0	TRANSFERÊNCIA DE RECURSOS DO SUS - ASSISTÊNCIA FARMACÉUTICA	0.000.000	42.000,00		
1718.03.4.1	TRANSF.RECUR.SUS-ASSIST.FARMAC.-PRINCIPAL	0.214.00	42.000,00		
1718.03.5.0	TRANSFERÊNCIA DE RECURSOS DO SUS - GESTÃO DO SUS	0.000.000	13.000,00		
1718.03.5.1	TRANSF.RECUR.SUS-GESTÃO SUS-PRINCIPAL	0.214.00	13.000,00		
1718.05.0.0	TRANSFER.DE RECURSOS DO FUNDO NAC. DESENV.EDUCAÇÃO FNDE	0.000.000	433.400,00		
1718.05.1.0	TRANSFERÊNCIAS DO SALÁRIO-EDUCAÇÃO	0.000.000	106.900,00		
1718.05.1.1	TRANSFERÊNCIAS DO SALÁRIO-EDUCAÇÃO - PRINCIPAL	0.120.00	106.900,00		
1718.05.2.0	TRANSF. DIRETAS-FNDE REF. PROG.DINHEIRO DIRETO NA ESC-PDDE	0.000.000	8.000,00		
1718.05.2.1	TRANSF.DIRETAS FNDE- PROGR. PDDE- PRINCIPAL	0.121.00	8.000,00		
1718.05.3.0	TRANSF.DIRETAS DO FNDE REF.PROG.NAC. ALIM. ESCOLAR-PNAE	0.000.000	183.500,00		
1718.05.3.1	TRANSF.DIRETAS FNDE-PROGR.PNAE-PRINCIPAL	0.122.00	183.500,00		
1718.05.4.0	TRANSFER.FNDE REF.. AO PROG.NAC.APOIO TRANSP.ESCOLAR-PNATE	0.000.000	100.000,00		
1718.05.4.1	TRANSF.DIRETAS FNDE-PROGR.PNATE-PRINCIPAL	0.123.00	100.000,00		
1718.05.9.0	OUTRAS TRANSF.DIRETAS DO FUNDO NAC.DO DESENV.DA EDUC. FNDE	0.000.000	35.000,00		
1718.05.9.1	OUTRAS TRANSF.DIRETAS FNDE-PRINCIPAL	0.124.00	35.000,00		
1718.06.0.0	TRANSFERÊNCIA FINANCEIRA ICMS - DESONERAÇÃO - L.C. Nº 87/96	0.000.000	1.000,00		
1718.06.1.0	TRANSFERÊNCIA FINANCEIRA ICMS - DESONERAÇÃO - L.C. Nº 87/96	0.000.000	1.000,00		
1718.06.1.1	TRANS.FINAN.ICMS-DESON.-LC.Nº 87/96-PRINCIPAL	0.001.00	1.000,00		
1718.09.0.0	TRANSF.RECURSOS COMPLEMENTAÇÃO UNIÃO AO FUNDEB	0.000.000	1.260.100,00		
1718.09.1.0	TRANSF.RECURSOS COMPLEMENTAÇÃO UNIÃO AO FUNDEB	0.000.000	1.260.100,00		
1718.09.1.1	TRANSF.RECUR.COMPLEM.UNIÃO FUNDEB-PRINCIPAL	0.117.00	801.060,00		

PREF MUNICIPAL DE DOMINGOS MOURAO

PRAÇA DA MATRIZ, 135 - CNPJ:06553911/0001-22

Anexo 02

Page 3

Orçamento Programa - Exercício de 2021

RECEITAS SEGUNDO AS CATEGORIAS ECONOMICAS

Lei: , Data:

Código	Especificação	F.R.	Desdobramento	SubCategoria Fonte	Categoria Econômica
1718.09.1.1	TRANSF.RECUR.COMPLEM.UNIÃO FUNDEB-PRINCIPAL	0.117.00	459.040,00		
1718.10.0.0	TRANSFERÊNCIAS DE CONVÊNIO DA UNIÃO E DE SUAS ENTIDADES	0.000.000	30.000,00		
1718.10.9.0	OUTRAS TRANSFERÊNCIAS DE CONVÊNIO DA UNIÃO	0.000.000	30.000,00		
1718.10.9.1	OUTRAS TRANSF.CONV.UNIÃO-PRINCIPAL	0.510.00	30.000,00		
1718.12.0.0	TRANSF.RECURSOS FUNDO NACIONAL DE ASSISTÊNCIA SOCIAL-FNAS	0.000.000	374.100,00		
1718.12.1.0	TRANSF.RECURSOS FUNDO NACIONAL DE ASSISTÊNCIA SOCIAL-FNAS	0.000.000	374.100,00		
1718.12.1.1	TRANSF.RECUR.-FNAS-PRINCIPAL	0.311.00	374.100,00		
1718.13.0.0	TRANSF.DECISÃO JUDICIAL(PRECATÓRIOS)- FUNDEF	0.000.000	9.116.951,62		
1718.13.1.0	TRANSF.DECISÃO JUDICIAL(PRECATÓRIOS)- FUNDEF	0.000.000	9.116.951,62		
1718.13.1.1	TRANSF.DECISÃO JUD.(PRECAT.)-FUNDEF-PRINCIPAL	0.190.12	9.116.951,62		
1718.99.0.0	OUTRAS TRANSFERÊNCIAS DA UNIÃO	0.000.000	397.500,00		
1718.99.1.0	OUTRAS TRANSFERÊNCIAS DA UNIÃO	0.000.000	397.500,00		
1718.99.1.1	OUTRAS TRANSFERÊNCIAS DA UNIÃO - PRINCIPAL	0.001.00	397.500,00		
1720.00.0.0	TRANSF.ESTADOS E DO DISTRITO FEDERAL E DE SUAS ENTIDADES	0.000.000		1.010.020,00	
1728.00.0.0	TRANSF.ESTADOS-ESPECÍFICAS ESTADOS, DF E MUNICIPIOS	0.000.000	1.010.020,00		
1728.01.0.0	PARTICIPAÇÃO NA RECEITA DOS ESTADOS	0.000.000	741.320,00		
1728.01.1.0	COTA-PARTE DO ICMS	0.000.000	690.820,00		
1728.01.1.1	COTA-PARTE DO ICMS - PRINCIPAL	0.001.00	690.820,00		
1728.01.2.0	COTA-PARTE DO IPVA	0.000.000	27.500,00		
1728.01.2.1	COTA-PARTE DO IPVA - PRINCIPAL	0.001.00	27.500,00		
1728.01.3.0	COTA-PARTE DO IPI - MUNICIPIOS	0.000.000	1.000,00		
1728.01.3.1	COTA-PARTE DO IPI - MUNICIPIOS - PRINCIPAL	0.001.00	1.000,00		
1728.01.4.0	COTA-PARTE CONTRIBUIÇÃO INTERVENÇÃO DOMÍNIO ECONÔMICO	0.000.000	22.000,00		
1728.01.4.1	COTA-PARTE CIDE-PRINCIPAL	0.001.00	22.000,00		
1728.03.0.0	TRANSF.RECURSOS ESTADO PROGRAMAS SAÚDE-REPASSE FUNDO A FUNDO	0.000.000	125.800,00		
1728.03.1.0	TRANSF.RECURSOS ESTADO PROGRAMAS SAÚDE-REPASSE FUNDO A FUNDO	0.000.000	125.800,00		
1728.03.1.1	TRANSF.RECUR.EST.PROG.SAÚDE-F/FUNDO-PRINCIPAL	0.213.00	125.800,00		
1728.07.0.0	TRANSF.ESTADOS DESTINADAS À ASSISTÊNCIA SOCIAL	0.000.000	27.900,00		
1728.07.1.0	TRANSF.ESTADOS DESTINADAS À ASSISTÊNCIA SOCIAL	0.000.000	27.900,00		
1728.07.1.1	TRANSF.EST.ASSISTÊNCIA SOCIAL-PRINCIPAL	0.390.00	27.900,00		
1728.10.0.0	TRANSF.CONV.ESTADOS E DO DISTRITO FEDERAL E SUA ENTIDADES	0.000.000	115.000,00		
1728.10.2.0	TRANSF.CONVÊNIO ESTADOS DESTINADAS A PROGRAMA EDUCAÇÃO	0.000.000	105.000,00		
1728.10.2.1	TRANSF.CONV.ESTADOS PROGR.EDUCAÇÃO-PRINCIPAL	0.125.00	105.000,00		
1728.10.9.0	OUTRAS TRANSFERÊNCIAS DE CONVÊNIO DOS ESTADOS	0.000.000	10.000,00		
1728.10.9.1	OUTRAS TRANSF.CONVÊNIO ESTADOS-PRINCIPAL	0.520.00	10.000,00		
1750.00.0.0	TRANSFERÊNCIAS DE OUTRAS INSTITUIÇÕES PÚBLICAS	0.000.000		3.660.300,00	
1758.00.0.0	TRANSF.OUTRAS INSTIT.PÚBLICAS-ESPEC.EST.DF E MUNICIPIOS	0.000.000	3.660.300,00		
1758.01.0.0	TRANSF. RECURSOS FUNDEB	0.000.000	3.660.300,00		
1758.01.1.0	TRANSF. RECURSOS FUNDEB	0.000.000	3.660.300,00		
1758.01.1.1	TRANSF. RECURSOS FUNDEB-PRINCIPAL	0.116.00	2.196.180,00		
1758.01.1.1	TRANSF. RECURSOS FUNDEB-PRINCIPAL	0.116.00	1.464.120,00		
1900.00.0.0	OUTRAS RECEITAS CORRENTES	0.000.000		4.048,38	
1990.00.0.0	DEMAIS RECEITAS CORRENTES	0.000.000		4.048,38	
1990.99.0.0	OUTRAS RECEITAS	0.000.000	4.048,38		
1990.99.1.0	OUTRAS RECEITAS - PRIMÁRIAS	0.000.000	4.048,38		
1990.99.1.1	OUTRAS RECEITAS - PRIMÁRIAS - PRINCIPAL	0.001.00	4.048,38		
2000.00.0.0	RECEITAS DE CAPITAL	0.000.000			416.400,00
2200.00.0.0	ALIENAÇÃO DE BENS	0.000.000		55.000,00	
2210.00.0.0	ALIENAÇÃO DE BENS MÓVEIS	0.000.000		5.000,00	
2213.00.0.0	ALIENAÇÃO DE BENS MÓVEIS E SEMOVENTES	0.000.000	5.000,00		
2213.00.1.0	ALIENAÇÃO DE BENS MÓVEIS E SEMOVENTES	0.000.000	5.000,00		
2213.00.1.1	ALIENAÇÃO BENS MÓVEIS SEMOVENTES-PRINCIPAL	0.001.00	5.000,00		
2220.00.0.0	ALIENAÇÃO DE BENS IMÓVEIS	0.000.000		50.000,00	
2220.00.0.0	ALIENAÇÃO DE BENS IMÓVEIS	0.000.000	50.000,00		
2220.00.1.0	ALIENAÇÃO DE BENS IMÓVEIS	0.000.000	50.000,00		
2220.00.1.1	ALIENAÇÃO DE BENS IMÓVEIS - PRINCIPAL	0.001.00	50.000,00		

PREF MUNICIPAL DE DOMINGOS MOURAO

PRAÇA DA MATRIZ, 135 - CNPJ:06553911/0001-22

Anexo 02

Page 4

Orçamento Programa - Exercício de 2021

RECEITAS SEGUNDO AS CATEGORIAS ECONOMICAS

Lei: , Data:

Código	Especificação	F.R.	Desdobramento	SubCategoria Fonte	Categoria Econômica
2400.00.0.0	TRANSFERÊNCIAS DE CAPITAL	0.000.000		360.400,00	
2410.00.0.0	TRANSFERÊNCIAS DA UNIÃO E DE SUAS ENTIDADES	0.000.000		360.400,00	
2418.00.0.0	TRANSFERÊNCIAS UNIÃO-ESPECÍFICAS ESTADOS, DF MUNICIPIOS	0.000.000	360.400,00		
2418.03.0.0	TRANSF.RECURSOS-SUS-BLOCO CUSTEIO AÇÕES SERVIÇO PÚBL.SAÚDE	0.000.000	209.900,00		
2418.03.1.0	TRANSFERÊNCIA DE RECURSOS DO SUS - ATENÇÃO BÁSICA	0.000.000	209.900,00		
2418.03.1.1	TRANSF.RECUR.SUS-ATENÇÃO BÁSICA-PRINCIPAL	0.215.00	209.900,00		
2418.10.0.0	TRANSFERÊNCIA DE CONVÊNIO DA UNIÃO E DE SUAS ENTIDADES	0.000.000	150.500,00		
2418.10.5.0	TRANSF.CONVÊNIO UNIÃO DESTINADAS PROGRAMAS SANEAMENTO BÁSICO	0.000.000	120.500,00		
2418.10.5.1	TRANSF.CONV.UNIÃO Progr.SANEAM.BÁS.-PRINCIPAL	0.510.00	120.500,00		
2418.10.9.0	OUTRAS TRANSFERÊNCIAS DE CONVÊNIO DA UNIÃO	0.000.000	30.000,00		
2418.10.9.1	OUTRAS TRANSF.CONV.UNIÃO-PRINCIPAL	0.510.00	30.000,00		
2900.00.0.0	OUTRAS RECEITAS DE CAPITAL	0.000.000		1.000,00	
2990.00.0.0	DEMAIS RECEITAS DE CAPITAL	0.000.000		1.000,00	
2990.00.0.0	DEMAIS RECEITAS DE CAPITAL	0.000.000	1.000,00		
2990.00.1.0	DEMAIS RECEITAS DE CAPITAL	0.000.000	1.000,00		
2990.00.1.1	DEMAIS RECEITAS DE CAPITAL - PRINCIPAL	0.001.00	1.000,00		
9000.00.0.0	(R) DEDUÇÕES DA RECEITA	0.000.000			-1.858.430,32
9500.00.0.0	(R) DEDUÇÕES DO FUNDEB	0.000.000		-1.858.430,32	
9510.00.0.0	(R) DEDUÇÕES DO FUNDEB	0.000.000	-1.858.430,32		
9510.00.0.0	(R) DEDUÇÕES DO FUNDEB	0.000.000	-1.858.430,32		
9510.00.0.0	(R) DEDUÇÕES DO FUNDEB	0.000.000		-1.858.430,32	
9510.00.0.0	(R) DEDUÇÕES DO FUNDEB	0.001.00	-1.858.430,32		
Total das Receitas (exceto Intra-Orçamentárias)					26.503.600,00

TOTALIZAÇÃO DAS RECEITAS POR CATEGORIA ECONOMICA

RECEITA CORRENTE

26.087.200,00

RECEITA DE CAPITAL

416.400,00

Total Geral das Receitas**26.503.600,00**

JULIO CÉSAR BARBOSA FRANCO

PREFEITO MUNICIPAL

PREF MUNICIPAL DE DOMINGOS MOURAO

PRAÇA DA MATRIZ, 135 - CNPJ:06553911/0001-22

Orçamento Programa - Exercício de 2021

Page 1

**DEMONSTRATIVO DO PROGRAMA ANUAL DE TRABALHO DO GOVERNO,
EM TERMOS DE OBRAS E PRESTAÇÃO DE SERVIÇOS.**

Lei: , Data:

(Inc.III, § 2º, Art.2º)

Programana	Obras	Outros Investimentos	Outras Despesas de Capital	Despesas Correntes	Reserva de Contingência	T o t a l
0001 ENCARGOS LEGISLATIVOS	5.000,00	10.000,00	0,00	644.000,00	0,00	659.000,00
0003 GESTÃO E ADMINISTRAÇÃO MUNICIPAL	0,00	0,00	0,00	220.000,00	0,00	220.000,00
0004 ASSISTÊNCIA JURÍDICA	0,00	0,00	0,00	150.000,00	0,00	150.000,00
0005 GESTÃO E ADMINISTRAÇÃO MUNICIPAL	5.000,00	82.000,00	30.000,00	2.797.900,00	0,00	2.914.900,00
0006 MANTER AS FEIRAS, MERC., MATADOUROS	11.000,00	3.000,00	0,00	13.100,00	0,00	27.100,00
0007 ADMINISTRAÇÃO CONTÁBIL	0,00	0,00	0,00	186.469,06	0,00	186.469,06
0009 COMUNICAÇÃO SOCIAL	0,00	0,00	0,00	98.000,00	0,00	98.000,00
0012 ATENÇÃO ESPECIAL A TERCEIRA IDADE	0,00	0,00	0,00	18.000,00	0,00	18.000,00
0013 ASSISTÊNCIA AOS ESPECIAIS	0,00	0,00	0,00	7.000,00	0,00	7.000,00
0014 ATENÇÃO A CRIANÇA E AO ADOLESCENTE	0,00	0,00	0,00	152.000,00	0,00	152.000,00
0015 ASSISTÊNCIA SOCIAL GERAL	0,00	84.000,00	0,00	979.700,00	0,00	1.063.700,00
0017 ASSISTÊNCIA MÉDICA E SANITÁRIA	150.000,00	62.000,00	0,00	904.900,00	0,00	1.116.900,00
0018 ASSISTENCIA MÉDICA HOSPITALAR	0,00	73.000,00	40.000,00	2.178.400,00	0,00	2.291.400,00
0019 FISCALIZAÇÃO E INSPEÇÃO SANITÁRIA	0,00	23.000,00	0,00	105.000,00	0,00	128.000,00
0020 PREVENIR E ERRADICAR AS DOENÇAS	8.000,00	10.000,00	0,00	104.000,00	0,00	122.000,00
0021 ALFABETIZAR P/ ENCON. O CONHEC. NA ES	0,00	0,00	0,00	33.000,00	0,00	33.000,00
0022 DESENVOLVIMENTO DA EDUCAÇÃO BÁSICA	5.279.600,00	1.945.230,94	0,00	8.624.500,00	0,00	15.849.330,94
0023 MOTIVANDO A CULTURA	10.000,00	5.000,00	0,00	104.000,00	0,00	119.000,00
0024 PLANEJAMENTO E DES. URBANO	65.000,00	5.000,00	0,00	220.000,00	0,00	290.000,00
0026 SERVIÇOS FUNERÁRIOS	10.000,00	0,00	0,00	14.600,00	0,00	24.600,00
0027 RECREAÇÃO E LAZER DO MUNICÍPIO	15.000,00	0,00	0,00	7.000,00	0,00	22.000,00
0028 A CONQUISTA DA CASA PRÓPRIA P/ TODOS	5.000,00	0,00	0,00	0,00	0,00	5.000,00
0029 ABASTECIMENTO E DISTRIBUIÇÃO DE ÁGUA	13.100,00	5.000,00	0,00	0,00	0,00	18.100,00
0030 INFRA-ESTRUTURA BÁSICA	60.000,00	5.000,00	0,00	94.000,00	0,00	159.000,00
0031 SANEAMENTO GERAL	23.000,00	0,00	0,00	0,00	0,00	23.000,00
0032 PRESERVANDO O MEIO AMBIENTE	0,00	0,00	0,00	3.000,00	0,00	3.000,00
0033 DEFESA CONTRA SECAS	19.100,00	0,00	0,00	0,00	0,00	19.100,00
0034 DESENVOLVIMENTO DA AGRICULTURA	13.000,00	12.000,00	0,00	23.000,00	0,00	48.000,00
0035 DESENVOLVIMENTO SUSTENTÁVEL	0,00	1.000,00	0,00	31.000,00	0,00	32.000,00
0040 CONTROLE DA UTILIZAÇÃO DE ENERGIA	5.000,00	5.000,00	0,00	39.000,00	0,00	49.000,00
0042 SERVIÇOS DE TRANSP. RODOVIÁRIOS	20.000,00	0,00	0,00	0,00	0,00	20.000,00
0043 INCENTIVANDO O ESPORTE	10.000,00	15.000,00	0,00	38.000,00	0,00	63.000,00
0044 DÍVIDA INTERNA	0,00	0,00	220.000,00	2.000,00	0,00	222.000,00
9999 RESERVA DE CONTINGENCIA	0,00	0,00	0,00	0,00	350.000,00	350.000,00
TOTAL	5.726.800,00	2.345.230,94	290.000,00	17.791.569,06	350.000,00	26.503.600,00

JULIO CÉSAR BARBOSA FRANCO
PREFEITO MUNICIPAL

PREF MUNICIPAL DE DOMINGOS MOURAO

PRAÇA DA MATRIZ, 135 - CNPJ:06553911/0001-22

Orçamento Programa - Exercício de 2021

Quadro 32

DEMONSTRATIVO DAS RECEITAS POR FONTES E DAS DESPESAS POR USOS

Page 1

FONTE	R\$	USO	R\$
RECEITAS CORRENTES	27.945.630,32	SECRETARIA MUN. DE EDUC. E CULTURA	11.258.630,94
IMPOSTOS, TAXAS E CONTRIBUIÇÕES DE MELHORIA	424.529,00	FUNDO VALORIZAÇÃO DO MAGISTÉRIO- FUNDEB	4.922.700,00
CONTRIBUIÇÕES	4.000,00	FUNDO MUNICIPAL DE SAÚDE- FMS	3.574.300,00
RECEITA PATRIMONIAL	16.999,32	SECRETARIA MUN. DE ADM. E FINANÇAS	2.864.569,06
TRANSFERÊNCIAS CORRENTES	27.496.053,62	FUNDO MUN. DE ASSIST. SOCIAL- FMAS	1.074.000,00
OUTRAS RECEITAS CORRENTES	4.048,38	SECRET. MUN. DE OBRAS E SERV. URBANOS	1.000.800,00
RECEITAS DE CAPITAL	416.400,00	CÂMARA MUNICIPAL	659.000,00
ALIENAÇÃO DE BENS	55.000,00	RESERVA DE CONTINGÊNCIA	350.000,00
TRANSFERÊNCIAS DE CAPITAL	360.400,00	SECRETARIA MUNICIPAL DE ASSISTENCIA SOCIAL	200.700,00
OUTRAS RECEITAS DE CAPITAL	1.000,00	CONTROLADORIA GERAL DO MUNICÍPIO	161.800,00
(R) DEDUCOES DA RECEITA	-1.858.430,32	SECRET. MUN. DE AGROINDÚSTRIA E NEGÓCIOS	148.000,00
(R) DEDUÇÕES DO FUNDEB	-1.858.430,32	SEC. DO MEIO AMB. REC. HIDRIC. E TURISMO	132.100,00
	=====	SECRETARIA MUN. DE SAÚDE	84.000,00
TOTAL DA RECEITA:	26.503.600,00	GABINETE DO PREFEITO	73.000,00
			=====
		TOTAL DA DESPESA:	26.503.600,00

PREF MUNICIPAL DE DOMINGOS MOURAO

PRAÇA DA MATRIZ, 135 - CNPJ:06553911/0001-22

Orçamento Programa - Exercício de 2021

DEMONSTRATIVO DAS RECEITAS POR FONTES E DAS DESPESAS POR USOS

Quadro 32

Page 2

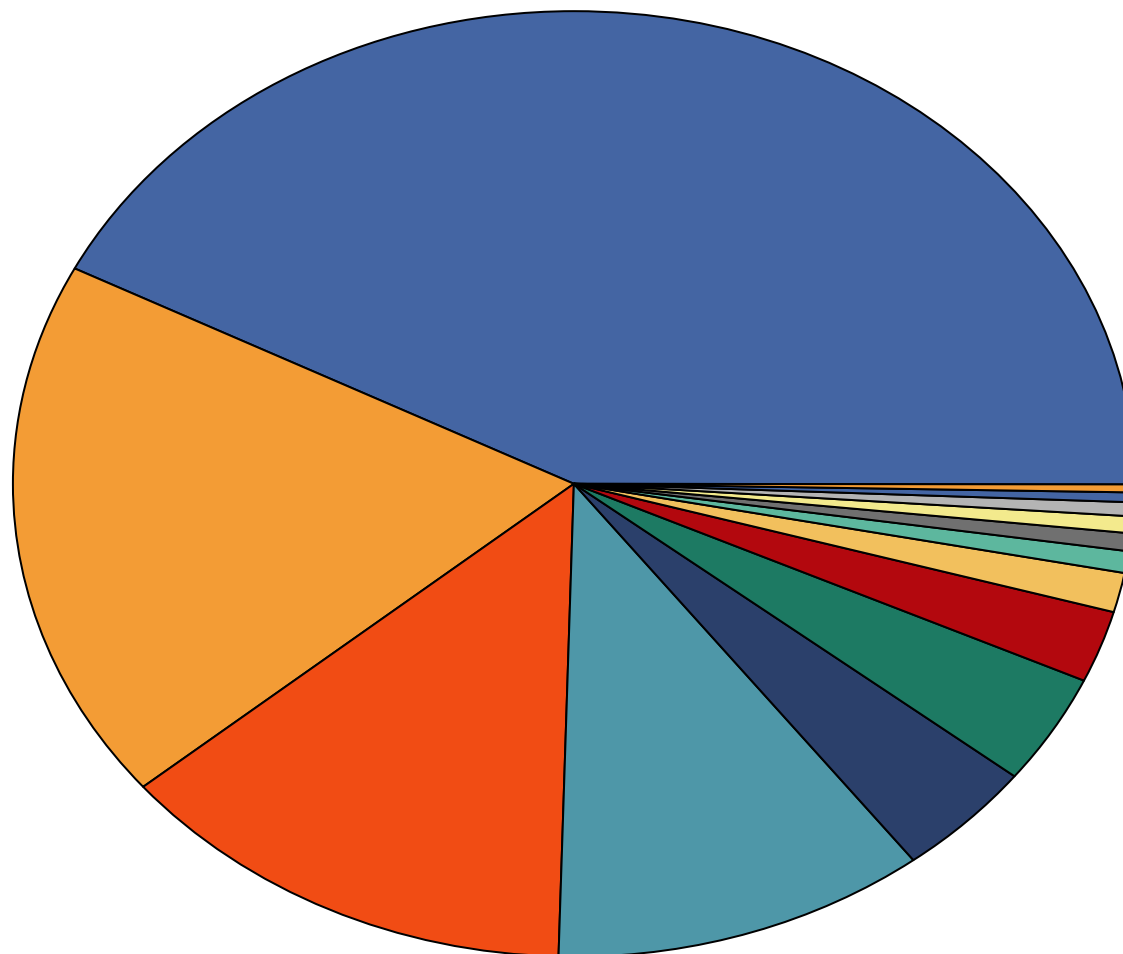

■	11.258.630,94	SECRETARIA MUN. DE EDUC. E CULTURA
■	4.922.700	FUNDO VALORIZAÇÃO DO MAGISTÉRIO- FUNDEB
■	3.574.300	FUNDO MUNICIPAL DE SAÚDE- FMS
■	2.864.569,06	SECRETARIA MUN. DE ADM. E FINANÇAS
■	1.074.000	FUNDO MUN. DE ASSIST. SOCIAL- FMAS
■	1.000.800	SECRET. MUN. DE OBRAS E SERV. URBANOS
■	659.000	CÂMARA MUNICIPAL
■	350.000	RESERVA DE CONTINGÊNCIA
■	200.700	SECRETARIA MUNICIPAL DE ASSISTENCIA SOCIAL
■	161.800	CONTROLADORIA GERAL DO MUNICÍPIO
■	148.000	SECRET. MUN. DE AGROINDÚSTRIA E NEGÓCIOS
■	132.100	SEC. DO MEIO AMB. REC. HIDRIC. E TURISMO
■	84.000	SECRETARIA MUN. DE SAÚDE
■	73.000	GABINETE DO PREFEITO

JULIO CÉSAR BARBOSA FRANCO
PREFEITO MUNICIPAL

PREF MUNICIPAL DE DOMINGOS MOURAO

PRAÇA DA MATRIZ, 135 - CNPJ:06553911/0001-22

Orçamento Programa - Exercício de 2021

RECEITA CORRENTE LIQUIDA - LC 101, ART. 2, Inciso IV

Quadro 20

Page 1

Lei: , Data:

Código	Especificação	Previsão
1000.00.0.0.0	RECEITAS CORRENTES	
1100.00.0.0.0	IMPOSTOS, TAXAS E CONTRIBUIÇÕES DE MELHORIA	424.529,00
1200.00.0.0.0	CONTRIBUIÇÕES	4.000,00
1300.00.0.0.0	RECEITA PATRIMONIAL	16.999,32
1700.00.0.0.0	TRANSFERÊNCIAS CORRENTES	27.496.053,62
1900.00.0.0.0	OUTRAS RECEITAS CORRENTES	4.048,38
9500.00.0.0.0	(R) DEDUÇÕES DO FUNDEB	-1.858.430,32
	TOTAL	26.087.200,00

Percentual de Gastos com Pessoal**Legislativo**

<i>Despesa com Pessoal</i>	465.000,00
Despesa Líquida:	465.000,00
Percentual Aplicado:	1,78 %

Executivo

<i>Despesa com Pessoal</i>	7.856.000,00
----------------------------	--------------

Deduções

Categoria	Tipo	Valor	Descrição da Dedução
3.1.90.91.00	NV	260.000,00	SENTENÇAS JUDICIAIS
3.1.90.92.00	NV	44.000,00	DESPESAS DE EXERCÍCIOS ANTERIORES
Total Deduções		304.000,00	
Despesa Líquida:		7.552.000,00	
Percentual Aplicado:		28,95 %	

PREF MUNICIPAL DE DOMINGOS MOURAO

PRAÇA DA MATRIZ, 135 - CNPJ:06553911/0001-22

Orçamento Programa - Exercício de 2021

RECEITA CORRENTE LIQUIDA - LC 101, ART. 2, Inciso IV

Quadro 20

Page 2

Lei: , Data:

Código	Especificação	Previsão
--------	---------------	----------

JULIO CÉSAR BARBOSA FRANCO
PREFEITO MUNICIPAL

PREF MUNICIPAL DE DOMINGOS MOURAO

PRAÇA DA MATRIZ, 135 - CNPJ:06553911/0001-22

Orçamento Programa - Exercício de 2021

TABELA EXPLICATIVA - EVOLUÇÃO DA RECEITA

(Inc.III, Art.22º)

Page 1

Lei: , Data:

Codigo	Discriminação	Receita Arrecadada			Receita Prevista	
		2017	2018	2019	2020	2021
1000.00.0.0	RECEITAS CORRENTES					
1100.00.0.0	IMPOSTOS, TAXAS E CONTRIBUIÇÕES DE ME	98.342,64	324.154,62	428.184,82	286.000,00	424.529,00
1200.00.0.0	CONTRIBUIÇÕES				4.000,00	4.000,00
1300.00.0.0	RECEITA PATRIMONIAL	57.885,65	33.219,28	20.598,76	66.000,00	16.999,32
1600.00.0.0	RECEITA DE SERVIÇOS					
1700.00.0.0	TRANSFERÊNCIAS CORRENTES	12.464.740,68	14.499.221,51	15.249.169,96	26.181.751,62	27.496.053,62
1900.00.0.0	OUTRAS RECEITAS CORRENTES	4.601,14		30.168,99	4.048,38	4.048,38
	Sub Total	12.625.570,11	14.856.595,41	15.728.122,53	26.541.800,00	27.945.630,32
2000.00.0.0	RECEITAS DE CAPITAL					
2100.00.0.0	OPERAÇÕES DE CRÉDITO					
2200.00.0.0	ALIENAÇÃO DE BENS				55.000,00	55.000,00
2400.00.0.0	TRANSFERÊNCIAS DE CAPITAL		200.000,00	200.000,00	818.100,00	360.400,00
2900.00.0.0	OUTRAS RECEITAS DE CAPITAL				1.000,00	1.000,00
	Sub Total	0,00	200.000,00	200.000,00	874.100,00	416.400,00
7000.00.0.0	RECEITAS CORRENTES INTRAORÇAMENTÁRIAS					
	Sub Total	0,00	0,00	0,00	0,00	0,00
8000.00.0.0	RECEITAS DE CAPITAL INTRAORÇAMENTÁRIAS					
	Sub Total	0,00	0,00	0,00	0,00	0,00
9000.00.0.0	(R) DEDUÇÕES DA RECEITA					
9500.00.0.0	(R) DEDUÇÕES DO FUNDEB	-1.346.876,80	-1.450.428,02	-1.574.625,92	-1.842.600,00	-1.858.430,32
	Sub Total	-1.346.876,80	-1.450.428,02	-1.574.625,92	-1.842.600,00	-1.858.430,32

PREF MUNICIPAL DE DOMINGOS MOURAO

PRAÇA DA MATRIZ, 135 - CNPJ:06553911/0001-22

Orçamento Programa - Exercício de 2021

TABELA EXPLICATIVA - EVOLUÇÃO DA RECEITA

(Inc.III, Art.22º)

Page 2

Lei: , Data:

Codigo	Discriminação	Receita Arrecadada			Receita Prevista	
		2017	2018	2019	2020	2021
9990.00.0.0	RECURSOS ARRECADADOS EM EXERCÍCIOS					
	Sub Total	0,00	0,00	0,00	0,00	0,00
TOTAL		11.278.693,31	13.606.167,39	14.353.496,61	25.573.300,00	26.503.600,00

JULIO CÉSAR BARBOSA FRANCO
PREFEITO MUNICIPAL

PREF MUNICIPAL DE DOMINGOS MOURAO

PRAÇA DA MATRIZ, 135 - CNPJ:06553911/0001-22

Orçamento Programa - Exercício de 2021

TABELA EXPLICATIVA - EVOLUÇÃO DA DESPESA

(Inc. III, Art. 22)

Page 1

Lei: , Data:

Codigo	Discriminação	DESPESA		
		Realizada 2019	Fixada 2020	Prevista 2021
DESPESAS CORRENTES				
3 1	PESSOAL E ENCARGOS SOCIAIS	7.243.625,42	7.697.600,00	8.321.000,00
3 2	JUROS E ENCARGOS DA DÍVIDA		2.000,00	2.000,00
3 3	OUTRAS DESPESAS CORRENTES	6.557.119,60	9.129.148,38	9.468.569,06
	Sub Total	13.800.745,02	16.828.748,38	17.791.569,06
DESPESAS DE CAPITAL				
4 4	INVESTIMENTOS	262.463,48	8.074.551,62	8.072.030,94
4 6	AMORTIZAÇÃO DA DÍVIDA	268.185,15	320.000,00	290.000,00
	Sub Total	530.648,63	8.394.551,62	8.362.030,94
RESERVA DE CONTINGÊNCIA				
9 9	RESERVA DE CONTINGÊNCIA		350.000,00	350.000,00
	Sub Total	0,00	350.000,00	350.000,00
	TOTAL	14.331.393,65	25.573.300,00	26.503.600,00

JULIO CÉSAR BARBOSA FRANCO
PREFEITO MUNICIPAL

PREF MUNICIPAL DE DOMINGOS MOURAO

PRAÇA DA MATRIZ, 135 - CNPJ:06553911/0001-22

Orçamento Programa - Exercício de 2021

Page 1

TABELA EXPLICATIVA - DEMONSTRAÇÃO DA DESPESA POR PROGRAMA

Lei: , Data:

Código	Discriminação	Valor
0001	ENCARGOS LEGISLATIVOS	659.000,00
0003	GESTÃO E ADMINISTRAÇÃO MUNICIPAL	220.000,00
0004	ASSISTÊNCIA JURÍDICA	150.000,00
0005	GESTÃO E ADMINISTRAÇÃO MUNICIPAL	2.914.900,00
0006	MANTER AS FEIRAS, MERC., MATADOUROS	27.100,00
0007	ADMINISTRAÇÃO CONTÁBIL	186.469,06
0009	COMUNICAÇÃO SOCIAL	98.000,00
0012	ATENÇÃO ESPECIAL A TERCEIRA IDADE	18.000,00
0013	ASSISTÊNCIA AOS ESPECIAIS	7.000,00
0014	ATENÇÃO A CRIANÇA E AO ADOLESCENTE	152.000,00
0015	ASSISTÊNCIA SOCIAL GERAL	1.063.700,00
0017	ASSISTÊNCIA MÉDICA E SANITÁRIA	1.116.900,00
0018	ASSISTENCIA MÉDICA HOSPITALAR	2.291.400,00
0019	FISCALIZAÇÃO E INSPEÇÃO SANITÁRIA	128.000,00
0020	PREVENIR E ERRADICAR AS DOENÇAS	122.000,00
0021	ALFABETIZAR P/ ENCON. O CONHEC. NA ESCOLA	33.000,00
0022	DESENVOLVIMENTO DA EDUCAÇÃO BÁSICA	15.849.330,94
0023	MOTIVANDO A CULTURA	119.000,00
0024	PLANEJAMENTO E DES. URBANO	290.000,00
0026	SERVIÇOS FUNERÁRIOS	24.600,00
0027	RECREAÇÃO E LAZER DO MUNICÍPIO	22.000,00
0028	A CONQUISTA DA CASA PRÓPRIA P/ TODOS	5.000,00
0029	ABASTECIMENTO E DISTRIBUIÇÃO DE ÁGUA	18.100,00
0030	INFRA-ESTRUTURA BÁSICA	159.000,00
0031	SANEAMENTO GERAL	23.000,00
0032	PRESERVANDO O MEIO AMBIENTE	3.000,00
0033	DEFESA CONTRA SECAS	19.100,00
0034	DESENVOLVIMENTO DA AGRICULTURA	48.000,00
0035	DESENVOLVIMENTO SUSTENTÁVEL	32.000,00
0040	CONTROLE DA UTILIZAÇÃO DE ENERGIA	49.000,00
0042	SERVIÇOS DE TRANSP. RODOVIÁRIOS	20.000,00
0043	INCENTIVANDO O ESPORTE	63.000,00
0044	DÍVIDA INTERNA	222.000,00
9999	RESERVA DE CONTINGENCIA	350.000,00
	TOTAL	26.503.600,00

JULIO CÉSAR BARBOSA FRANCO
PREFEITO MUNICIPAL

PREF MUNICIPAL DE DOMINGOS MOURAO

PRAÇA DA MATRIZ, 135 - CNPJ:06553911/0001-22

Orçamento Programa - Exercício de 2021

Page 1

TABELA EXPLICATIVA - RELAÇÃO DE PROJETOS

Lei: , Data:

Código	Discriminação	Valor
1001	AMPLIAÇÃO E REFORMA DA CAMARA MUNICIPAL	5.000,00
1003	AQUISIÇÃO DE VEÍCULO	5.000,00
1005	AQUISIÇÃO DE VEÍCULO	52.000,00
1010	CONSTRUÇÃO DA QUADRA DE ESPORTES EM U. ESCOLAR	5.000,00
1011	REFORMA E/OU AMPLIAÇÃO DA SEDE DA PREFEITURA	5.000,00
1014	AQUISIÇÃO DE IMÓVEIS	15.000,00
1015	CONSTRUÇÃO E RECUPERAÇÃO DE CALÇAMENTOS	55.000,00
1017	CONST. AMP. E RECUP. DE CEMITÉRIOS PÚBLICOS	10.000,00
1018	CONST. AMP. E REC. DE PRAÇAS E OUT. LAGRADOUROS	15.000,00
1019	CONST. AMP. E REC. DE CASAS POPULARES	5.000,00
1020	CONSTRUÇÃO DE MERCADO PÚBLICO	5.000,00
1022	IMPLANTAÇÃO E AMPLIAÇÃO DE REDES DE ENERGIA ELETRICA	10.000,00
1024	ABERTURA DE RUAS E AVENIDAS	10.000,00
1025	CONSTRUÇÃO E REC. DE ESTRADAS VIC. E RODOVIAS	10.000,00
1026	CONST. RECUP. DE PASSAGENS MOLHADAS	10.000,00
1028	CONST. AMPLI. E REC. DE UNID. ESCOLARES	50.000,00
1030	AQUISIÇÃO E DESAPROPRIAÇÃO DE IMÓVEIS	10.000,00
1031	AQUISIÇÃO DE TRANSPORTE ESCOLAR	20.200,00
1032	CONTRUÇÃO, REFORMA E AMPLIAÇÃO DE UNIDADES PRE-ESCOLARES	25.000,00
1033	AQUISIÇÃO DE EQUIP. PARA UNIDADES PRE-ESCOLARES	15.000,00
1034	CONST. APLIA. E RECUP. DA BIBLIOT. PÚBLICA	10.000,00
1035	AQUIS. DE ACERVO P/ BIBLIOT. PÚBLICA	5.000,00
1036	CONST. AMPLI. E REC. DO ESTÁDIO MUNICIPAL	5.000,00
1037	CONST. AMPLI. E REC. DE CAMPO DE FUTEBOL	5.000,00
1040	AQUISIÇÃO DE VEÍCULO	30.000,00
1041	CONST. E RECUP. DE UNID. SANITÁRIAS	4.000,00
1042	CONSTRUÇÃO DE FOSSAS SÉPTICAS	4.000,00
1043	CONST. RECUP. DE AÇUDES E BARRAGENS	10.100,00
1044	PERFURAÇÃO DE POÇOS ARTESIANOS	9.000,00
1045	CONST. AMPLI. DA REDE DE ABAST. DE ÁGUA	18.100,00
1046	CONST. E RECUP. DE POÇOS E CHAFARIZES	65.000,00
1047	CONST. E RECUP. DE GALERIAS E CAN. DE DRENAGEM	5.000,00
1049	AQUIS. DE PATRUL. MEC. E EQUIP. AGRÍCOLAS	5.000,00
1050	FORTALEC. DA INFRA-ESTRUT. AGRÍCOLA	8.000,00
1051	CONST. E RECUP. DA CASA DE FARINHA	6.000,00
1052	IMPLANT. DO PROJ. COMUN. DE IRRIGAÇÃO	6.000,00
1053	CONST. E RECUP. DO ATERRO SANITÁRIO	6.000,00
1054	AQUIS. E DESAP. DE IMÓVEIS P/ ATERRO SANITÁRIO	6.000,00
1055	CONST. DE UMA USINA DE RECIC. DE LIXO	6.000,00
1057	CONST. AMPLI. E REC. DO MATAD. E MERC. PÚBLICO	2.000,00
1058	CONST. E RECUP. DE FEIRAS P/ PEQ. ANIMAIS	7.000,00
1059	CONST. AMPLI. E RECUP. DE UNID. ESCOLARES	199.600,00
1062	AQUISIÇÃO DE VEÍCULOS E EQUIPAMENTOS	15.000,00
1063	CONST. AMPLI. E RECUP. DE POSTOS DE SAÚDE	150.000,00
1064	AQUISIÇÃO DE UNID. MÓVEL DE SAÚDE	15.000,00
1066	CONST. AMPLI. E REC. DE UNID. ESCOLARES-FUNDEF	5.000.000,00
9999	RESERVA DE CONTIGÊNCIA	350.000,00
Total		6.289.000,00

JULIO CÉSAR BARBOSA FRANCO
PREFEITO MUNICIPAL

PREF MUNICIPAL DE DOMINGOS MOURAO

PRAÇA DA MATRIZ, 135 - CNPJ:06553911/0001-22

Orçamento Programa - Exercício de 2021

Page 1

TABELA EXPLICATIVA - RELAÇÃO DE ATIVIDADES

Lei: , Data:

Código	Discriminação	Valor
2001	MANUTENÇÃO DA CÂMARA MUNICIPAL	629.000,00
2002	MANUTENÇÃO DOS ENCARGOS COM A CONTROLADORIA	20.000,00
2004	ENCARGOS COM A PROCURADORIA GERAL DO MUNICÍPIO	129.700,00
2005	ENCARGOS COM ASSESORIA JURÍDICA	150.000,00
2006	MANUTENÇÃO DO GABINETE DO PREFEITO	55.000,00
2007	CONTRIBUIÇÃO A APPM	40.000,00
2009	MANUTENÇÃO DA JUNTA DE SERVIÇO MILITAR	13.000,00
2010	PUBLICAÇÕES DE ATOS OFICIAIS	80.000,00
2011	ENCARGOS COM ASSESORIA DE IMPRENSA	18.000,00
2012	PAGAMENTO DE PRECATÓRIOS E SENTENÇAS JUDICIAIS	220.000,00
2013	MANUTENÇÃO DA SECRETARIA DE ADMINISTRAÇÃO E FINANÇAS	1.638.200,00
2014	MANUTENÇÃO DO SETOR DE TRIBUTAÇÃO E FISCALIZAÇÃO	7.000,00
2015	MANUTENÇÃO DO SETOR DE CONTABILIDADE	186.469,06
2016	TREINAMENTO E QUALIFICAÇÃO DE PESSOAL	4.000,00
2025	AMORTIZAÇÃO E ENCARGOS DA DÍVIDA INTERNA	222.000,00
2026	ENCARGOS COM O PASEP	164.200,00
2027	MANUTENÇÃO DA SECRETARIA DE EDUCAÇÃO	57.000,00
2028	MANUT. DA CONTROLADORIA GERAL DO MUNICÍPIO	161.800,00
2030	MANUT. DA SEC DE OBRAS E SERV. URBANOS	196.000,00
2032	MANUTENÇÃO DA LIMPEZA PÚBLICA E COLETA DE LIXO	220.000,00
2033	MANUTENÇÃO DE CEMITÉRIOS PÚBLICOS	12.600,00
2034	MANUT. DE PRAÇAS E OUT. LAGRAD. PÚBLICOS	7.000,00
2035	MANUTEN. DA REDE DE ILUMINAÇÃO PÚBLICA	39.000,00
2036	MANUTENÇÃO DE ESTRADAS E RODAGEM	185.000,00
2038	MANUTENÇÃO DO ENSINO FUNDAMENTAL	1.002.000,00
2039	PROG. NAC. DE ALIMENTAÇÃO ESCOLAR-PNAE	134.200,00
2040	TREINAMENTO E CAPAC. DE EDUCADORES	12.000,00
2041	MANUTENÇÃO DA QUOTA SALÁRIO EDUCAÇÃO - QSE	107.100,00
2042	MANUT. DO PROG. ESTADUAL DE TRANSPORTE ESCOLAR-PROETE	105.100,00
2043	ASSISTÊNCIA AOS ESTUDANTES CARENTES	4.000,00
2044	MATERIAL DE APOIO PEDAGÓGICO	6.000,00
2045	PROG. NAC. DE TRANSPORTE ESCOLAR-PNATE	100.100,00
2046	MANUTENÇÃO DO ENSINO INFANTIL	141.200,00
2048	MANUT. DO ENS. DE JOVENS E ADULTOS	33.000,00
2050	MANUTENÇÃO DA BIBLIOTECA PÚBLICA	3.000,00
2051	APOIO AS ATIVIDADES CULTURAIS	24.000,00
2052	REAL. E PROM. FESTAS E EVENTOS COMEM. DO MUNICÍPIO	77.000,00
2053	APOIO AO DESPORTO AMADOR	53.000,00
2055	MANUTENÇÃO DA SEC. DE SAÚDE	84.000,00
2056	MANUTENÇÃO DE POÇOS E CHAFARIZES	94.000,00
2057	MANUT. DA SEC. DA AGROINDÚSTRIA E NEGÓCIOS	100.000,00
2058	APOIO A PRODUÇÃO AGRÍCOLA	16.000,00
2059	PROGRAMA DE DISTRIB. DE SEMENTES E MUDAS	4.000,00
2060	INCENTIVO APICULTURAL, AVICULT., CAPRINOC. E BOVINO	3.000,00
2061	PRESERVAÇÃO DO MEIO AMBIENTE	3.000,00
2062	MANUT. DE MERCADOS, FEIRAS E MATADOUROS	13.100,00
2063	MANUT. DA SEC. DE MEIO AMBI. REC. HID. E TURISMO	89.000,00
2064	MANUTENÇÃO DO CONSELHO TUTELAR	100.000,00
2065	COFINANCIAMENTO ESTADUAL DA ATENÇÃO BÁSICA	126.000,00
2066	MANUTENÇÃO DA SEC. DE ASSISTÊNCIA SOCIAL	200.700,00
2068	MANUTENÇÃO E ENCARGOS SETOR ADMINISTRATIVO - FUNDEB 40%	1.105.040,00
2069	MANUT. E ENCARG. COM PESSOAL ENS. FUND. - 60%	2.372.560,00
2070	TREINAMENTO E QUAL. DE PROFESSOR	5.000,00
2071	MANUTENÇÃO DO TRANSPORTE ESCOLAR	25.000,00
2072	MANUTENÇÃO ENSINO INFANTIL - 60%	544.060,00
2073	MANUTENCAO DO ENSINO JOVENS E ADULTOS - 60%	82.000,00
2074	PROGRAMA DE ATENÇÃO BÁSICA	873.900,00
2075	PROGRAMA DE INCENT. A SAÚDE BUCAL-PSB	55.000,00

PREF MUNICIPAL DE DOMINGOS MOURAO

PRAÇA DA MATRIZ, 135 - CNPJ:06553911/0001-22

Orçamento Programa - Exercício de 2021

Page 2

TABELA EXPLICATIVA - RELAÇÃO DE ATIVIDADES

Lei: , Data:

Código	Discriminação	Valor
2076	PROGRAMA SAÚDE NA ESCOLA	8.000,00
2077	MANUTENÇÃO DA FUNDO MUNICIPAL DE SAUDE	1.279.000,00
2078	AQUIS. DE MEDICAMENTOS- FARMÁCIA BÁSICA	42.000,00
2079	PROGRAMA SAÚDE DA FAMÍLIA-PSF	434.000,00
2080	PROG. DE AGENTES COMUN. DE SAÚDE- PACS	206.000,00
2081	PROGRAMA VIGILÂNCIA SANITÁRIA	74.000,00
2082	VIGILÂNCIA EPID. E CONTROLE DE DOENÇAS	168.000,00
2083	SCFV - PROTEÇÃO SOCIAL AO IDOSO	18.000,00
2084	PROTEÇÃO SOCIAL AO DEFICIENTE	7.000,00
2085	SCFV - PROTEÇÃO SOCIAL A CRIANÇA	17.000,00
2086	SCFV - PROTEÇÃO SOCIAL AO ADOLESCENTE	35.000,00
2087	MANUTENÇÃO DO FUNDO DE ASSISTÊNCIA SOCIAL - FMAS	399.500,00
2088	PROTEÇÃO SOCIAL A FAM. E A INFÂNCIA - PAIF (CRAS)	189.300,00
2089	ENCARGOS COM SERVIÇOS FUNERARIOS	30.000,00
2090	SCFV - PROG. DE ERRAD. AO TRAB. INFANTIL	19.000,00
2091	ENCARGOS COM PESSOAS CARENTES	2.000,00
2092	ACOMPANHAMENTO E REVISÃO DO BPC	4.000,00
2093	MANUTENÇÃO DO CONSELHO MUNIC. DE ASSISTENCIA SOCIAL	6.000,00
2094	PROTEÇÃO SOCIAL À GESTANTE	16.000,00
2095	IGD - INDICE DE GESTÃO DESCENTRALIZADA	35.000,00
2096	IGD-SUAS - GESTÃO DESC. DO SISTEMA UNICO DE ASSISTENCIA SOCIAL	36.200,00
2097	NASF - NÚCLEO DE APOIO À SAUDE DA FAMÍLIA	90.400,00
2098	MANUTENÇÃO DO ENSINO INFANTIL-40%	512.840,00
2099	MANUTENÇÃO DO ENSINO DE JOVENS E ADULTOS-40%	76.600,00
2100	MANUTENÇÃO DO PROGRAMA CRIANÇA FELIZ	80.000,00
2101	MANUTENÇÃO DO PDDE	8.100,00
2102	PROGRAMA NACIONAL DE MERENDA ESCOLAR - PNAE-PRE-ESCOLAR	23.500,00
2103	PROGRAMA NACIONAL DE MERENDA ESCOLAR - PNAE-CRECHE	26.100,00
2104	CONFINANCIAMENTO ESTADUAL DA ASSIATÊNCIA SOCIAL	28.000,00
2105	MANUTENÇÃO DO SISTEMA MUNICIPAL DE ENSINO - FUNDEF	4.122.030,94
2106	AQUISIÇÃO DE GENEROS ALIMENTICIOS	60.000,00
2107	MANUTENÇÃO DO PROG. BRASIL CARINHOSO	10.000,00
Total		20.214.600,00

JULIO CÉSAR BARBOSA FRANCO
PREFEITO MUNICIPAL

PREF MUNICIPAL DE DOMINGOS MOURAO

PRAÇA DA MATRIZ, 135 - CNPJ:06553911/0001-22

Orçamento Programa - Exercício de 2021

TABELA EXPLICATIVA - LEGISLAÇÃO DA RECEITA

(Inc. III, § 1º, Art.2º)

Page 1

Lei: , Data:

Codigo	Discriminação	Fonte	Legislacao
1000.00.0.0.00	RECEITAS CORRENTES		
1100.00.0.0.00	IMPOSTOS, TAXAS E CONTRIBUIÇÕES DE MELHORIA		
1110.00.0.0.00	IMPOSTOS		
1113.00.0.0.00	IMPOSTOS SOBRE A RENDA E PROVENTOS DE QUALQUER NATUREZA		
1113.03.0.0.00	IMPOSTO SOBRE A RENDA - RETIDO NA FONTE		
1113.03.1.0.00	IMPOSTO SOBRE A RENDA - RETIDO NA FONTE - TRABALHO		
1113.03.1.1.01	IRRF - IMPOSTO DE RENDA RETIDO NA FONTE - TRABALHO	001 100	CF - ART. 158. INCISO 1
1113.03.4.0.00	IMPOSTO SOBRE A RENDA - RETIDO NA FONTE - OUTROS RENDIMENTOS		
1113.03.4.1.01	IRRF-IMPOSTO DE RENDA RETIDO NA FONTE - PRESTADOR DE SERVIÇO	001 100	CF - ART. 158. INCISO 1
1118.00.0.0.00	IMPOSTOS ESPECÍFICOS DE ESTADOS, DF E MUNICÍPIOS		
1118.01.0.0.00	IMPOSTOS SOBRE O PATRIMÔNIO PARA ESTADOS/DF/MUNICÍPIOS		
1118.01.1.0.00	IMPOSTO SOBRE A PROPRIEDADE PREDIAL E TERRITORIAL URBANA		
1118.01.1.1.01	IPTU - PRINCIPAL	001 100	CODIGO TRIBUTÁRIO MUNICIPAL - LEI Nº 002/1997, ART. 2º, I, a.
1118.01.1.2.00	IPTU-MULTAS JUROS	001 100	
1118.01.4.0.00	IMPOSTO TRANSMISSÃO "INTER VIVOS" BENS IMÓV.DIR.REAL IMOVEIS		
1118.01.4.1.01	ITBI - PRINCIPAL	001 100	CODIGO TRIBUTÁRIO MUNICIPAL - LEI Nº 002/1997, ART. 2º, I, c.
1118.01.4.2.00	ITBI-MULTAS JUROS	001 100	
1118.02.0.0.00	IMPOSTOS PRODUÇÃO, CIRCULAÇÃO MERCADORIAS E SERVIÇO		
1118.02.3.0.00	IMPOSTO SOBRE SERVIÇOS DE QUALQUER NATUREZA		
1118.02.3.1.01	ISSQN - PRINCIPAL	001 100	CODIGO TRIBUTÁRIO MUNICIPAL - LEI Nº 002/1997, ART. 2º, I, b.
1118.02.3.1.02	ISS - SIMPLES NACIONAL	001 100	
1120.00.0.0.00	TAXAS		
1121.00.0.0.00	TAXAS PELO EXERCÍCIO DO PODER DE POLÍCIA		
1121.02.0.0.00	TAXAS DE FISCALIZAÇÃO DAS TELECOMUNICAÇÕES		
1121.02.2.0.00	TAXA DE FISCALIZAÇÃO DE FUNCIONAMENTO - TFF		
1121.02.2.1.01	TAXA FISCALIZAÇÃO E FUNCIONAMENTO - TFF - PRINCIPAL	001 100	CODIGO TRIBUTÁRIO MUNICIPAL - LEI Nº 002/1997, ART. 2º, II, b.
1122.00.0.0.00	TAXAS PELA PRESTAÇÃO DE SERVIÇOS		
1122.01.0.0.00	TAXAS PELA PRESTAÇÃO DE SERVIÇOS		

PREF MUNICIPAL DE DOMINGOS MOURAO

PRAÇA DA MATRIZ, 135 - CNPJ:06553911/0001-22

Orçamento Programa - Exercício de 2021

TABELA EXPLICATIVA - LEGISLAÇÃO DA RECEITA

(Inc. III, § 1º, Art.2º)

Page 2

Lei: , Data:

Codigo	Discriminação	Fonte	Legislacao
1122.01.1.0.00	TAXAS PELA PRESTAÇÃO DE SERVIÇOS		
1122.01.1.1.01	TAXAS PELA PRESTAÇÃO DE SERVIÇOS	001 100	CODIGO TRIBUTÁRIO MUNICIPAL - LEI Nº 002/1997, ART. 2º, II, a.
1130.00.0.0.00	CONTRIBUIÇÃO DE MELHORIA		
1130.00.1.0.00	CONTRIBUIÇÃO DE MELHORIA		
1130.00.1.1.01	CONTRIBUIÇÃO DE MELHORIA - PRINCIPAL	001 100	CODIGO TRIBUTÁRIO MUNICIPAL - LEI Nº 002/1997, ART. 2º, III
1200.00.0.0.00	CONTRIBUIÇÕES		
1240.00.0.0.00	CONTRIBUIÇÃO PARA O CUSTEIO DO SERVIÇO DE ILUMINAÇÃO PÚBLICA		
1240.00.1.0.00	CONTRIBUIÇÃO PARA O CUSTEIO DO SERVIÇO DE ILUMINAÇÃO PÚBLICA		
1240.00.1.1.01	CONTRIBUIÇÃO P/ O CUSTEIO SERV. ILUM. PÚBLICA - COSIP	001 100	CF, ART. 149-A, CODIGO TRIBUTÁRIO MUNICIPAL - LEI Nº 002/1997, ART. 4º, IV.
1300.00.0.0.00	RECEITA PATRIMONIAL		
1310.00.0.0.00	EXPLORAÇÃO DO PATRIMÔNIO IMOBILIÁRIO DO ESTADO		
1310.01.0.0.00	ALUGUÉIS, ARRENDAMENTOS, FOROS, LAUDÊMIOS, TARIFAS DE OCUPAÇ		
1310.01.1.0.00	ALUGUÉIS E ARRENDAMENTOS		
1310.01.1.1.01	ALUGUÉIS E ARRENDAMENTOS - PRINCIPAL	001 100	CODIGO TRIBUTÁRIO MUNICIPAL - LEI Nº 002/1997, ART. 31º, III, c.
1320.00.0.0.00	VALORES MOBILIÁRIOS		
1321.00.0.0.00	JUROS E CORREÇÕES MONETÁRIAS		
1321.00.1.0.00	REMUNERAÇÃO DE DEPÓSITOS BANCÁRIOS		
1321.00.1.1.01	REMUNERAÇÃO DE DEPÓSITOS BANCÁRIOS - FUNDEB 60%	116 230	CF, Art.164, § 3º
1321.00.1.1.02	REMUNERAÇÃO DE DEPÓSITOS BANCÁRIOS - FUNDEB 40%	116 240	
1321.00.1.1.03	REMUNERAÇÃO DE DEPÓSITOS BANCÁRIOS - FNAS SUAS	311 400	CF, Art.164, § 3º
1321.00.1.1.04	REMUNERAÇÃO DE DEPÓSITOS BANCÁRIOS - FMAS	001 400	CF, Art.164, § 3º
1321.00.1.1.05	REMUNERAÇÃO DE DEPÓSITOS BANCÁRIOS - ESTADUAL	390 400	CF, Art.164, § 3º
1321.00.1.1.06	REMUNERAÇÃO DE DEPÓSITOS BANCÁRIOS - FUS	001 300	CF, Art.164, § 3º
1321.00.1.1.07	REMUNERAÇÃO DE DEPÓSITOS BANCÁRIOS - FNS/SUS CUSTEIO	214 115	CF, Art.164, § 3º
1321.00.1.1.08	REMUNERAÇÃO DE DEPÓS. BANCÁR - COFINANCIAMENTO EST. SAÚDE	213 115	

PREF MUNICIPAL DE DOMINGOS MOURAO

PRAÇA DA MATRIZ, 135 - CNPJ:06553911/0001-22

Orçamento Programa - Exercício de 2021

TABELA EXPLICATIVA - LEGISLAÇÃO DA RECEITA

(Inc. III, § 1º, Art.2º)

Page 3

Lei: , Data:

Codigo	Discriminação	Fonte	Legislacao
1321.00.1.1.09	REMUNERAÇÃO DE DEPÓSITOS BANCÁRIOS - FNS/SUS INVESTIMENTO	215 115	
1321.00.1.1.10	REMUNERAÇÃO DE DEPÓSITOS BANCÁRIOS - Recursos não Vinculados	001 100	
1321.00.1.1.11	REMUNERAÇÃO DE DEPÓSITOS BANCÁRIOS - Convênio União	510 110	
1321.00.1.1.12	REMUNERAÇÃO DE DEPÓSITOS BANCÁRIOS - Convênio Estado	520 110	
1321.00.1.1.13	REMUNERAÇÃO DE DEPÓSITOS BANCÁRIOS - FNDE/QSE	120 115	
1321.00.1.1.14	REMUNERAÇÃO DE DEPÓSITOS BANCÁRIOS - FNDE/PDDE	121 115	
1321.00.1.1.15	REMUNERAÇÃO DE DEPÓSITOS BANCÁRIOS - FNDE/PNAE	122 115	
1321.00.1.1.16	REMUNERAÇÃO DE DEPÓSITOS BANCÁRIOS - FNDE/PNATE	123 115	
1321.00.1.1.17	REMUNERAÇÃO DE DEPÓSITOS BANCÁRIOS - FNDE/OUTROS	124 115	
1321.00.1.1.18	REMUNERAÇÃO DE DEPÓSITOS BANCÁRIOS - PROETE	125 110	
1321.00.1.1.19	REMUNERAÇÃO DE DEPÓSITOS BANCÁRIOS - FUNDEF	190 115	
1390.00.0.0.00	DEMAIS RECEITAS PATRIMONIAIS		
1390.00.1.0.00	DEMAIS RECEITAS PATRIMONIAIS		
1390.00.1.1.01	DEMAIS RECEITAS PATRIMONIAIS - PRINCIPAL	001 100	CF, Art.164, § 3º
1700.00.0.0.00	TRANSFERÊNCIAS CORRENTES		
1710.00.0.0.00	TRANSFERÊNCIAS DA UNIÃO E DE SUAS ENTIDADES		
1718.00.0.0.00	TRANSF.UNIÃO - ESPECÍFICAS DE ESTADOS, DF E MUNIC		
1718.01.0.0.00	PARTICIPAÇÃO NA RECEITA DA UNIÃO		
1718.01.2.0.00	COTA-PARTE FUNDO PARTICIPAÇÃO MUNICÍPIOS - COTA MENSAL		
1718.01.2.1.01	COTA-PARTE DO FPM	001 100	CF, Art.159, I, b
1718.01.3.0.00	COTA-PARTE FPM-1% ENTREGUE MÊS DEZEMBRO		
1718.01.3.1.01	COTA-PARTE DO FPM - 1% DEZEMBRO	001 100	CF, Art.159, I,d
1718.01.4.0.00	COTA-PARTE FPM-1% ENTREGUE MÊS JULHO		
1718.01.4.1.01	COTA-PARTE DO FPM - 1% JULHO	001 100	CF, Art.159, I, e
1718.01.5.0.00	COTA-PARTE DO IMPOSTO SOBRE A PROPRIEDADE TERRITORIAL RURAL		
1718.01.5.1.01	COTA-PARTE DO ITR	001 100	CF, Art.153
1718.02.0.0.00	TRANSF.COMPEN.FINAN.EXPL.RECUR.NATURAIS		
1718.02.6.0.00	COTA-PARTE DO FUNDO ESPECIAL DO PETRÓLEO – FEP		
1718.02.6.1.01	COTA-PARTE DO FUNDO ESPECIAL DO PETRÓLEO – FEP	001 100	Lei Federal nº 7.525/86, Art. 6º, Lei Federal Nº 7.990/89, Art. 8º.
1718.03.0.0.00	TRANSFERÊNCIA-SUS-BLOCO CUSTEIO SERV. PÚBL.SAÚDE		

PREF MUNICIPAL DE DOMINGOS MOURAO

PRAÇA DA MATRIZ, 135 - CNPJ:06553911/0001-22

Orçamento Programa - Exercício de 2021

TABELA EXPLICATIVA - LEGISLAÇÃO DA RECEITA

(Inc. III, § 1º, Art.2º)

Page 4

Lei: , Data:

Codigo	Discriminação	Fonte	Legislacao
1718.03.1.0.00	TRANSFERÊNCIA DE RECURSOS DO SUS – ATENÇÃO BÁSICA		
1718.03.1.1.01	FNS - INCENTIVO PARA AÇÕES ESTRATÉGICAS - APS	214 115	Portaria GM/MS nº 3947/2017
1718.03.1.1.02	FNS - INCENTIVO FINANCEIRO DA APS - DESEMPENHO	214 115	Portaria GM/MS nº 204/2007 e Portaria GM/MS nº 978/2012
1718.03.1.1.03	FNS - INCENTIVO FINANCEIRO DA APS - PER CAPITA DE TRANSIÇÃO	214 115	Portaria GM/MS nº 204/2007 e Portaria GM/MS nº 978/2012
1718.03.1.1.04	FNS - INCENTIVO FINANCEIRO DA APS - CAPITAÇÃO PONDERADA	214 115	Portaria GM/MS nº 204/2007 e Portaria GM/MS nº 314/2014
1718.03.1.1.05	FNS - AGENTE COMUNITÁRIO DE SAÚDE - ACS	214 115	Portaria GM/MS nº 1555/2013
1718.03.1.1.06	FNS - PROGRAMA DE INFORMATIZAÇÃO DA APS	214 115	
1718.03.1.1.07	FNS - INCENT. FINANC. DA APS - FATOR COMPENSAT. DE TRANSIÇÃO	214 115	
1718.03.1.1.08	FNS - INCREMENTO TEMPORÁRIO AO CUSTEIO DA ATENÇÃO BÁSICA	214 115	
1718.03.1.1.09	FNS - CORONAVÍRUS (COVID-19)	214 115	
1718.03.3.0.00	TRANSFERÊNCIA DE RECURSOS DO SUS – VIGILÂNCIA EM SAÚDE		
1718.03.3.1.01	FNS - INCENTIVO FINANCEIRO - VIGILÂNCIA SANITÁRIA	214 115	Portaria GM/MS nº 204/2007 e Portaria GM/MS nº 2393/2013
1718.03.3.1.02	FNS - INCENTIVO FINANCEIRO - VIGILÂNCIA EM SAÚDE	214 115	Portaria GM/MS nº 1939/2015
1718.03.3.1.03	FNS - ASSISTÊNCIA FINANCEIRA AGENTE DE COMBATE ÀS ENDEMIAS	214 115	
1718.03.4.0.00	TRANSFERÊNCIA DE RECURSOS DO SUS – ASSISTÊNCIA FARMACÊUTICA		
1718.03.4.1.01	FNS - ASSISTÊNCIA FARMACÊUTICA NA ATENÇÃO BÁSICA - AFB	214 115	Portaria GM/MS nº 1658/2016
1718.03.5.0.00	TRANSFERÊNCIA DE RECURSOS DO SUS – GESTÃO DO SUS		
1718.03.5.1.01	FNS - TRANSF. RECUR. SUS - BLOCO CUSTEIO - GESTÃO DO SUS	214 115	
1718.05.0.0.00	TRANSFER.DE RECURSOS DO FUNDO NAC. DESENV.EDUCAÇÃO FNDE		
1718.05.1.0.00	TRANSFERÊNCIAS DO SALÁRIO-EDUCAÇÃO		
1718.05.1.1.01	TRANSFERÊNCIAS DO SALÁRIO-EDUCAÇÃO - QSE	120 115	CF, Art. 212, § 5º, Lei Federal nº 9.424/96, Art. 15, § 1º, II e Lei Federal nº 9766/98.
1718.05.2.0.00	TRANSF. DIRETAS-FNDE REF. PROG.DINHEIRO DIRETO NA ESC-PDDE		
1718.05.2.1.01	PROGRAMA DINHEIRO DIRETO NA ESCOLA – PDDE	121 115	Lei Federal nº 11.497/2009
1718.05.3.0.00	TRANSF.DIRETAS DO FNDE REF.PROG.NAC. ALIM. ESCOLAR-PNAE		
1718.05.3.1.01	PROGRAMA NACIONAL DE ALIMENTAÇÃO ESCOLAR – PNAE	122 115	Lei Federal nº 11.497/2009, Resolução/CD/FNDE nº 038/2009.

PREF MUNICIPAL DE DOMINGOS MOURAO

PRAÇA DA MATRIZ, 135 - CNPJ:06553911/0001-22

Orçamento Programa - Exercício de 2021

TABELA EXPLICATIVA - LEGISLAÇÃO DA RECEITA

(Inc. III, § 1º, Art.2º)

Page 5

Lei: , Data:

Codigo	Discriminação	Fonte	Legislacao
1718.05.4.0.00	TRANSFER.FNDE REF.. AO PROG.NAC.APOIO TRANSP.ESCOLAR-PNATE		
1718.05.4.1.01	PROGRAMA NACIONAL DE APOIO AO TRANSPORTE DO ESCOLAR – PNATE	123 115	Lei Federal nº 10.880/2004.
1718.05.9.0.00	OUTRAS TRANSF.DIRETAS DO FUNDO NAC.DO DESENV.DA EDUC. FNDE		
1718.05.9.1.02	OUTRAS TRANSFERÊNCIAS DIRETAS DO FNDE	124 115	
1718.06.0.0.00	TRANSFERÊNCIA FINANCEIRA ICMS – DESONERAÇÃO – L.C. Nº 87/96		
1718.06.1.0.00	TRANSFERÊNCIA FINANCEIRA ICMS – DESONERAÇÃO – L.C. Nº 87/96		
1718.06.1.1.01	TRANS. FINAN. ICMS DESONERAÇÃO - LC. Nº 87/96	001 100	Lei Complementar nº 87/1996 (Lei Kandir)
1718.09.0.0.00	TRANSF.RECURSOS COMPLEMENTAÇÃO UNIÃO AO FUNDEB		
1718.09.1.0.00	TRANSF.RECURSOS COMPLEMENTAÇÃO UNIÃO AO FUNDEB		
1718.09.1.1.01	TRANSF.RECUR.COMPLEM.UNIÃO FUNDEB - PRINCIPAL 60%	117 230	Lei Federal nº 11.494/2007
1718.09.1.1.02	TRANSF.RECUR.COMPLEM.UNIÃO FUNDEB - PRINCIPAL 40%	117 240	
1718.10.0.0.00	TRANSFERÊNCIAS DE CONVÊNIO DA UNIÃO E DE SUAS ENTIDADES		
1718.10.9.0.00	OUTRAS TRANSFERÊNCIAS DE CONVÊNIO DA UNIÃO		
1718.10.9.1.01	OUTRAS TRANSFERÊNCIA DE CONVÊNIO DA UNIÃO	510 110	
1718.12.0.0.00	TRANSF.RECURSOS FUNDO NACIONAL DE ASSISTÊNCIA SOCIAL-FNAS		
1718.12.1.0.00	TRANSF.RECURSOS FUNDO NACIONAL DE ASSISTÊNCIA SOCIAL-FNAS		
1718.12.1.1.01	TRANSF. RECUR. - FNAS - PRIMEIRA INFANCIA NO SUAS	311 400	
1718.12.1.1.02	TRANSF. RECUR. - FNAS - SCFV	311 400	Resolução CNAS nº 33/2012
1718.12.1.1.03	TRANSF. RECUR. - FNAS - PISO BÁSICO FÍSICO - PSB	311 400	
1718.12.1.1.04	TRANSF. RECUR. - FNAS - IGDBF	311 400	
1718.12.1.1.05	TRANSF. RECUR. - FNAS - IGD SUAS	311 400	
1718.12.1.1.06	TRANSF. RECUR. - FNAS - COVID-19	311 400	
1718.13.0.0.00	TRANSF.DECISÃO JUDICIAL(PRECATÓRIOS)- FUNDEF		
1718.13.1.0.00	TRANSF.DECISÃO JUDICIAL(PRECATÓRIOS)- FUNDEF		
1718.13.1.1.00	TRANSF.DECISÃO JUD.(PRECAT.)-FUNDEF-PRINCIPAL	190 115	
1718.99.0.0.00	OUTRAS TRANSFERÊNCIAS DA UNIÃO		
1718.99.1.0.00	OUTRAS TRANSFERÊNCIAS DA UNIÃO		
1718.99.1.1.01	OUTRAS TRANSFERÊNCIAS DA UNIÃO - PRINCIPAL	001 100	
1720.00.0.0.00	TRANSF.ESTADOS E DO DISTRITO FEDERAL E DE SUAS ENTIDADES		
1728.00.0.0.00	TRANSF.ESTADOS-ESPECÍFICAS ESTADOS, DF E MUNICIPIOS		
1728.01.0.0.00	PARTICIPAÇÃO NA RECEITA DOS ESTADOS		

PREF MUNICIPAL DE DOMINGOS MOURAO

PRAÇA DA MATRIZ, 135 - CNPJ:06553911/0001-22

Orçamento Programa - Exercício de 2021

TABELA EXPLICATIVA - LEGISLAÇÃO DA RECEITA

(Inc. III, § 1º, Art.2º)

Page 6

Lei: , Data:

Codigo	Discriminação	Fonte	Legislacao
1728.01.1.0.00	COTA-PARTE DO ICMS		
1728.01.1.1.01	COTA-PARTE DO ICMS ESTADO	001 100	Constituição Estadual - Art. 158, Inciso IV
1728.01.2.0.00	COTA-PARTE DO IPVA		
1728.01.2.1.01	COTA-PARTE DO IPVA	001 100	Constituição Estadual - Art. 158, Inciso III
1728.01.3.0.00	COTA-PARTE DO IPI - MUNICÍPIOS		
1728.01.3.1.01	COTA-PARTE DO IPM - IPI EXPORTAÇÃO	001 100	Constituição Estadual - Art. 153, § 3º
1728.01.4.0.00	COTA-PARTE CONTRIBUIÇÃO INTERVENÇÃO DOMÍNIO ECONÔMICO		
1728.01.4.1.01	COTA-PARTE DA CIDE	001 100	Lei Federal nº 10.336/2001
1728.03.0.0.00	TRANSF.RECURSOS ESTADO PROGRAMAS SAÚDE-REPASSE FUNDO A FUNDO		
1728.03.1.0.00	TRANSF.RECURSOS ESTADO PROGRAMAS SAÚDE-REPASSE FUNDO A FUNDO		
1728.03.1.1.01	TRANSF. RECUR. ESTADUAL PROG. DA SAÚDE - COFINANCIAMENTO	213 115	
1728.07.0.0.00	TRANSF.ESTADOS DESTINADAS À ASSISTÊNCIA SOCIAL		
1728.07.1.0.00	TRANSF.ESTADOS DESTINADAS À ASSISTÊNCIA SOCIAL		
1728.07.1.1.01	TRANSF . ESTAUDAL ASSISTÊNCIA SOCIAL- PRINCIPAL	390 400	Resolução Nº01/2018 – CIP/PI
1728.10.0.0.00	TRANSF.CONV.ESTADOS E DO DISTRITO FEDERAL E SUA ENTIDADES		
1728.10.2.0.00	TRANSF.CONVÊNIO ESTADOS DESTINADAS A PROGRAMA EDUCAÇÃO		
1728.10.2.1.01	TRANSF. CONV. ESTADOS Progr. EDUCAÇÃO - PROETE	125 110	
1728.10.9.0.00	OUTRAS TRANSFERÊNCIAS DE CONVÊNIO DOS ESTADOS		
1728.10.9.1.01	OUTRAS TRANSFERÊNCIA DE CONVÊNIO DO ESTADO	520 110	
1750.00.0.0.00	TRANSFERÊNCIAS DE OUTRAS INSTITUIÇÕES PÚBLICAS		
1758.00.0.0.00	TRANSF.OUTRAS INSTIT.PÚBLICAS-ESPEC.EST.DF E MUNICIPIOS		
1758.01.0.0.00	TRANSF. RECURSOS FUNDEB		
1758.01.1.0.00	TRANSF. RECURSOS FUNDEB		
1758.01.1.1.01	TRANSF. RECURSOS FUNDEB - PRINCIPAL 60%	116 230	Lei Federal nº 11.494/2007
1758.01.1.1.02	TRANSF. RECURSOS FUNDEB - PRINCIPAL 40%	116 240	Lei Federal nº 11.494/2007
1900.00.0.0.00	OUTRAS RECEITAS CORRENTES		
1990.00.0.0.00	DEMAIS RECEITAS CORRENTES		
1990.99.0.0.00	OUTRAS RECEITAS		
1990.99.1.0.00	OUTRAS RECEITAS - PRIMÁRIAS		
1990.99.1.1.01	OUTRAS RECEITAS CORRENTE	001 100	

PREF MUNICIPAL DE DOMINGOS MOURAO

PRAÇA DA MATRIZ, 135 - CNPJ:06553911/0001-22

Orçamento Programa - Exercício de 2021

TABELA EXPLICATIVA - LEGISLAÇÃO DA RECEITA

(Inc. III, § 1º, Art.2º)

Page 7

Lei: , Data:

Codigo	Discriminação	Fonte	Legislacao
2000.00.0.0.00	RECEITAS DE CAPITAL		
2200.00.0.0.00	ALIENAÇÃO DE BENS		
2210.00.0.0.00	ALIENAÇÃO DE BENS MÓVEIS		
2213.00.0.0.00	ALIENAÇÃO DE BENS MÓVEIS E SEMOVENTES		
2213.00.1.0.00	ALIENAÇÃO DE BENS MÓVEIS E SEMOVENTES		
2213.00.1.1.01	ALIENAÇÃO BENS MÓVEIS E SEMOVENTES	001 100	Lei Federal nº 4.320/1964, Art. 11, § 2º.
2220.00.0.0.00	ALIENAÇÃO DE BENS IMÓVEIS		
2220.00.1.0.00	ALIENAÇÃO DE BENS IMÓVEIS		
2220.00.1.1.01	ALIENAÇÃO DE BENS IMÓVEIS	001 100	Lei Federal nº 4.320/1964, Art. 11, § 2º.
2400.00.0.0.00	TRANSFERÊNCIAS DE CAPITAL		
2410.00.0.0.00	TRANSFERÊNCIAS DA UNIÃO E DE SUAS ENTIDADES		
2418.00.0.0.00	TRANSFERÊNCIAS UNIÃO-ESPECÍFICAS ESTADOS, DF MUNICIPIOS		
2418.03.0.0.00	TRANSF.RECURSOS-SUS-BLOCO CUSTEIO AÇÕES SERVIÇO PÚBL.SAÚDE		
2418.03.1.0.00	TRANSFERÊNCIA DE RECURSOS DO SUS – ATENÇÃO BÁSICA		
2418.03.1.1.01	FNS - TRANSF RECUR SUS - ATENÇÃO BÁSICA - BLOCO INVESTIMENTO	215 115	Lei Federal nº 4.320/1964, Art. 11, § 2º.
2418.10.0.0.00	TRANSFERÊNCIA DE CONVÊNIOS DA UNIÃO E DE SUAS ENTIDADES		
2418.10.5.0.00	TRANSF.CONVÊNIO UNIÃO DESTINADAS PROGRAMAS SANEAMENTO BÁSICO		
2418.10.5.1.01	TRANSF. CONVÊNIO DA UNIÃO PARA PROGR. DE SANEAMENTO BÁSICO	510 110	Lei Federal nº 4.320/1964, Art. 11, § 2º.
2418.10.9.0.00	OUTRAS TRANSFERÊNCIAS DE CONVÊNIOS DA UNIÃO		
2418.10.9.1.01	OUTRAS TRANSFERÊNCIAS DE CONVÊNIO DA UNIÃO - RECEITA CAPITAL	510 110	Lei Federal nº 4.320/1964, Art. 11, § 2º.
2900.00.0.0.00	OUTRAS RECEITAS DE CAPITAL		
2990.00.0.0.00	DEMAIS RECEITAS DE CAPITAL		
2990.00.1.0.00	DEMAIS RECEITAS DE CAPITAL		
2990.00.1.1.01	DEMAIS RECEITAS DE CAPITAL	001 100	Lei Federal nº 4.320/1964, Art. 11, § 2º.
9000.00.0.0.00	(R) DEDUCOES DA RECEITA		
9500.00.0.0.00	(R) DEDUÇÕES DO FUNDEB		
9510.00.0.0.00	(R) DEDUÇÕES DO FUNDEB	001 100	

PREF MUNICIPAL DE DOMINGOS MOURAO

PRAÇA DA MATRIZ, 135 - CNPJ:06553911/0001-22

Orçamento Programa - Exercício de 2021

TABELA EXPLICATIVA - LEGISLAÇÃO DA RECEITA

(Inc. III, § 1º, Art.2º)

Page 8

Lei: , Data:

Codigo	Discriminação	Fonte	Legislacao
--------	---------------	-------	------------

JULIO CÉSAR BARBOSA FRANCO
PREFEITO MUNICIPAL